

Agosto 2020



**Boletín
Estadístico**



Contenido

	Pág.
Referencias	3
Resumen	4
Inyecciones	5
Comportamiento de la demanda de energía	5
♦ Tasa de variación anual (promedio móvil 12 meses)	5
♦ Tasa de variación anual (promedio móvil 6 meses)	5
♦ Tasa de variación anual (promedio móvil 3 meses)	5
Inyecciones por recurso	6
Inyección nacional por participante de mercado	6
Contratos de inyección	6
Retiros	7
Contratos Bilaterales por Participante de Mercado	7
Contratos de Libre Concurrencia por Participante de mercado	7
Mercado Regulador del Sistema por participante de mercado	7
Comercio Internacional	8
♦ Importaciones por participante de mercado	8
♦ Exportaciones por participante de mercado	8
Evolución de los precios	9
♦ Precios Promedios Mensuales	9
♦ Precios Horarios	10
♦ Precios Promedios Diarios y Acumulados	22
♦ Composición del Precio Promedio Mensual	23
Otras Estadísticas	24
♦ Energía No Servida, Pérdidas e Interrupciones	24
♦ Sistema de Transmisión	25
♦ Demanda Máxima de Potencia	29
♦ Reserva Rodante y Reserva Fría en Demanda Máxima	30
♦ Precios de los Combustibles puestos en planta (US\$/bbl)	31
♦ Niveles (msnm)	32
♦ Interrupciones del Servicio	33
♦ Programa Anual de Mantenimientos Mayores (PAMM)	37



Referencias

Variación Mensual: Relación entre el mes actual y el mes anterior.

Variación Anual: Relación entre el mes actual y el mismo mes del año anterior.

Acumulado Anual: Relación del promedio acumulado del año y el mismo período del año anterior.

Variación de 3 meses: Relación entre el promedio móvil de 3 meses del período actual y el mismo período del año anterior.

Variación de 12 meses: Relación entre el promedio móvil de 12 meses del período actual y el mismo período del año anterior.



Resumen

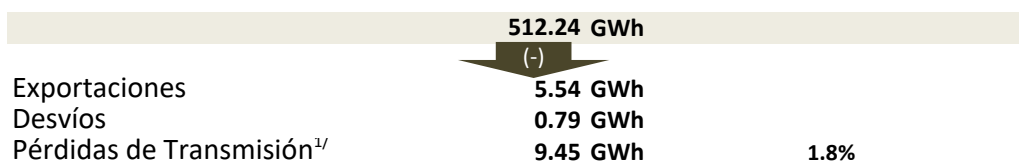
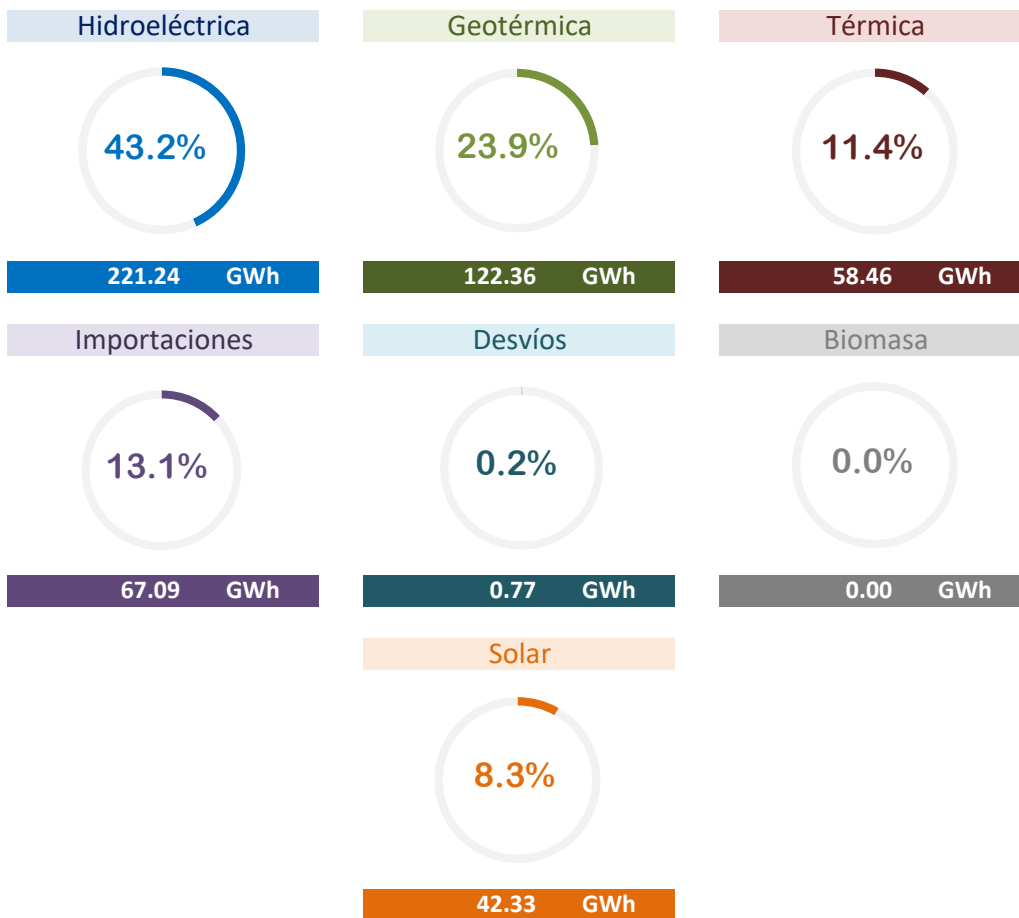

^{1/} Como porcentaje de la inyección.

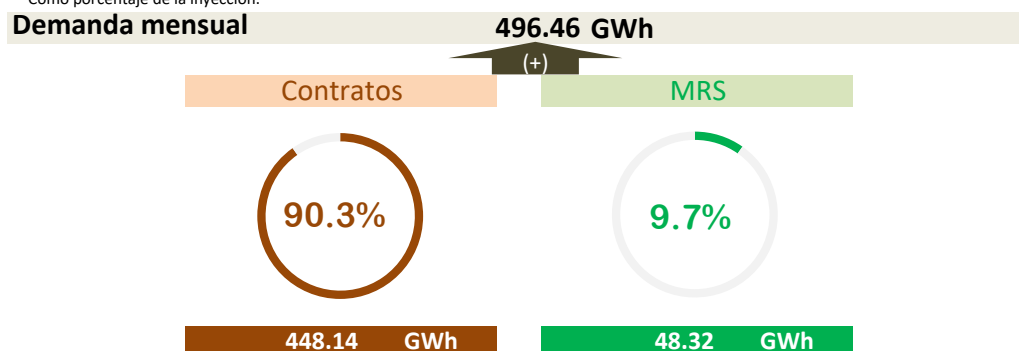

Demanda Máxima de Potencia (MW)
936.20
 11-ago-2020 19:30

Promedio mensual MRS US\$/MWh
\$72.92



Inyecciones

Rubros	Agosto 2020		Var. % Anual ^{2/}	Acumulado Anual ^{2/}		Últimos 3 meses ^{2/}		Últimos 12 meses ^{2/}	
	GWh	Var. % ^{2/}		GWh	Var. %	GWh	Var. %	GWh	Var. %
Generación nacional transada	444.4	-1.0	5.3	3,548.7	3.0	439.9	6.6	441.2	5.5
Intercambios Internacionales (+/-) ^{1/}	61.5	9.2	-51.9	401.1	-56.8	46.3	-67.4	63.7	-48.6
Pérdidas de transmisión	9.4	5.2	-19.3	71.7	-9.1	8.9	-21.8	9.4	-3.9
Demanda Mercado Mayorista	496.5	0.0	-7.8	3,878.0	-9.7	477.3	-12.2	495.5	-6.9

^{1/} Signo (+) : Saldo comercial neto a favor de importaciones

Signo (-) : Saldo comercial neto a favor de exportaciones

Incluye desvíos

^{2/} Para el detalle de los períodos ver el apartado de Referencias de la Pág. 3.

Comportamiento de la demanda de energía en el Mercado Mayorista de Electricidad

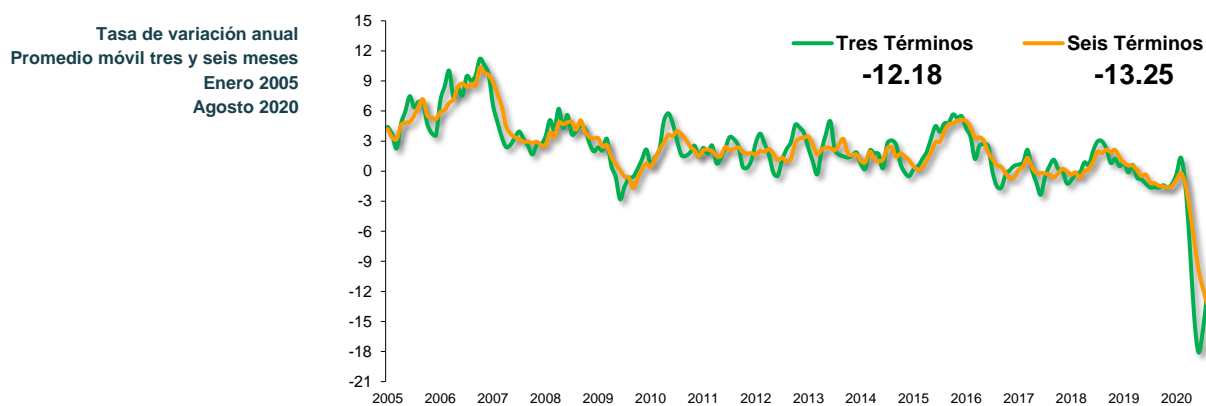
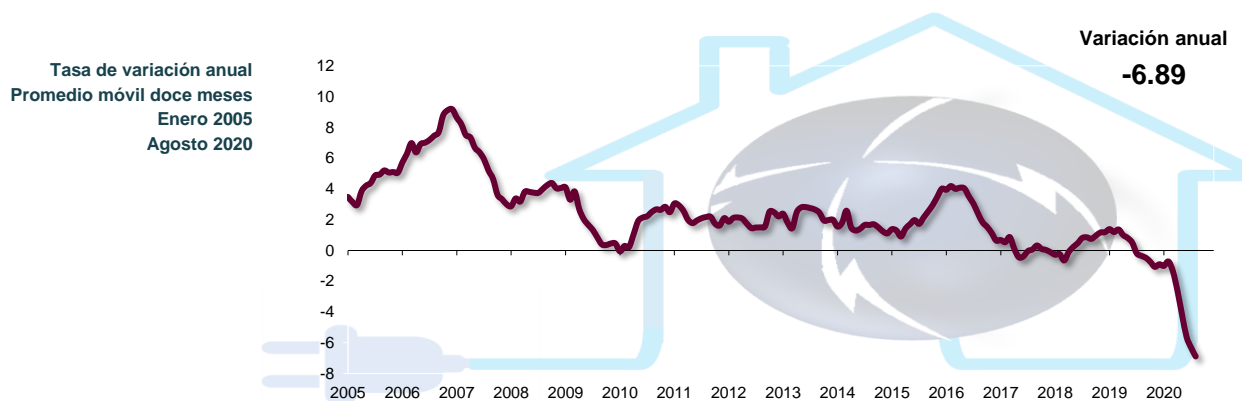



Inyecciones Por Recurso Inyectado

Participante de mercado	Agosto 2020		Var. %	Acumulado Anual ^{2/}		Últimos 3 meses ^{2/}		Últimos 12 meses ^{2/}	
	GWh	Var. % ^{2/}	Anual ^{2/}	GWh	Var. %	GWh	Var. %	GWh	Var. %
Hidroeléctrica	221.2	12.5	181.7	1,089.8	39.0	213.2	137.3	145.7	22.5
Geotérmica	122.4	-0.1	-3.9	967.0	10.0	121.7	-3.2	121.7	9.9
Térmica	58.5	-29.7	-70.5	707.0	-42.4	63.3	-64.3	90.4	-29.1
Biomasa				446.6	7.5		-100.0	48.6	6.0
Solar	42.3	-9.2	131.6	338.4	145.8	41.7	127.0	34.8	133.4
Iny. Nacional	444.4	-1.0	5.3	3,548.7	3.0	439.9	6.6	441.2	5.5
Importaciones	67.1	11.3	-48.8	491.5	-53.1	54.7	-62.1	74.4	-45.3
Total inyectado	511.5			4,040.2					

^{1/} Incluye pérdidas por transmisión

^{2/} Para el detalle de los periodos ver el apartado de Referencias de la Pág. 3.

Inyección Nacional por Participante de Mercado

Participante de mercado	Agosto 2020		Var. %	Acumulado Anual ^{2/}		Últimos 3 meses ^{2/}		Últimos 12 meses ^{2/}	
	GWh	Var. % ^{2/}	Anual ^{2/}	GWh	Var. %	GWh	Var. %	GWh	Var. %
AES CLESA & Cia S. en C	0.3	61.3%	*	0.8	1801.1%	0.2	*	0.1	1578.4%
Acajutla Energía Solar I, I	4.1	-11.7%	0.4%	34.4	19.9%	4.2	-5.4%	4.2	77.7%
CAESS S.A. de C.V.	0.0	1507.5%	1108.6%	0.0	359.7%	0.0	69.9%	0.0	14.4%
CASSA S.A. de C.V.				60.7				7.0	
Capella Solar, S. A. de C.	22.8	-11.4%		181.6		22.5		15.8	
Comisión Ejecutiva Hidro	221.2	12.5%	181.7%	1,089.8	39.0%	213.2	137.3%	145.7	22.5%
DELSUR S.A. de C.V.			-100.0%	0.0	-11.5%	0.0	-99.1%	0.0	163.9%
EDESAL S.A. DE C.V. (DI				0.2				0.0	
EEO S.A. de C.V.	0.0	-94.3%		0.0		0.0		0.0	
ENERGIA BOREALIS, S./J		-100.0%	-100.0%	0.2	-68.3%	0.0	-98.3%	0.0	-40.0%
GENERADORA ELECTRII			-100.0%	0.0	-47.3%	0.0	6.6%	0.0	74.8%
HILCASA ENERGY	0.0	-57.1%	16.2%	0.1	126.3%	0.0	342.9%	0.0	86.9%
Holcim El Salvador, S.A.	0.0	-92.2%	-98.6%	0.9	-91.6%	0.2	-91.4%	0.3	-73.6%
INE S.A. DE C.V.	24.7	-31.5%	-50.9%	207.1	-33.8%	25.2	-46.6%	24.3	-26.0%
INGENIO LA CABAÑA. S.				38.6				4.3	
Ingenio Chaparrastique,				136.8				14.4	
Ingenio El Angel, S. A. de				127.4				14.4	
Ingenio Jiboa S.A de C.V				83.2				8.5	
LaGeo S.A. de C.V.	122.4	-0.1%	-3.9%	967.0	10.0%	121.7	-3.2%	121.7	9.9%
NEJAPA POWER COMPA	0.2	-96.5%	-99.5%	26.4	-79.8%	2.4	-91.0%	4.1	-63.6%
ORAZUL ENERGY EL SA	30.6	-15.7%	-57.5%	360.9	-31.6%	32.5	-52.7%	44.0	-23.3%
Providencia Solar S.A. de	10.6	-2.4%	-5.7%	85.8	-2.0%	10.2	-8.3%	10.8	0.3%
Proyecto La Trinidad, LTI	2.9	-12.3%	-2.7%	24.1	12.4%	2.9	2.1%	2.9	64.7%
Sonsonate Solar, S. A. de	2.0	-7.3%		12.5		1.9		1.0	
TERMOPUERTO, S.A. de	2.6	-52.9%	-92.9%	109.7	-53.0%	2.7	-91.2%	17.4	-27.7%
TEXTUFIL S.A. De C.V.	0.0	-96.0%	-99.9%	0.6	-95.1%	0.0	-96.9%	0.2	-80.4%
Total	444.4			3,548.7		439.9		441.2	

^{1/} Inyecciones provenientes de la red de distribución

^{2/} Para el detalle de los periodos ver el apartado de Referencias de la Pág. 3.

^{3/} A partir del 01/06/2013 inicia operaciones comerciales

* Variaciones mayores de 2000% no se detallan

Tipo de Mercado (GWh)

Mercado	Ene	Feb	Mar	Abr	May	Jun	Jul	Ago	Sep	Oct	Nov	Dic	Total
MC	420.0	418.9	454.7	449.3	448.6	431.5	470.0	448.1					3,541.2
MRS	105.5	93.8	65.3	-6.1	-3.9	7.5	26.4	48.3					336.8
Total	525.5	512.7	520.0	443.2	444.7	439.0	496.4	496.5	0.0	0.0	0.0	0.0	3,878.0

MC: Mercado de Contratos

MRS: Mercado Regulador del Sistema

El MRS se representa con un valor negativo, cuando la demanda del país resulta inferior que la energía comprometida en contratos

Contratos Totales de Inyección (GWh)

Participante de mercado	Ene	Feb	Mar	Abr	May	Jun	Jul	Ago	Sep	Oct	Nov	Dic	Total
Acajutla Energía Solar I, LTDA. de C.V.	4.1	4.3	4.8	4.2	3.9	3.7	4.6	4.0					33.7
Capella Solar, S. A. de C. V.				21.8	20.3	18.6	25.2	22.4					108.3
Comercia Internacional El Salvador, S.A. de C.V.	13.7	13.6	14.9	14.6	14.5	14.0	14.8	14.0					113.9
Comisión Ejecutiva Hidroeléctrica del Rio Lempa (CEL)	29.2	27.3	29.2	28.3	29.4	28.5	29.4	29.4					230.7
Compañía de Energía de Centroamérica S.A. de C.V.	3.6	3.5	3.9	12.4	12.4	12.0	12.7	12.0					72.6
Cuestamoras Comercializadora Eléctrica de El Salvado	1.1	1.0	1.5	1.2	0.7	0.7	0.5						6.6
ENERGIA BOREALIS, S.A. DE C.V.	8.0	7.9	8.7	8.4	8.4	8.2	8.7	8.1					66.4
Excelergy S.A.	7.1	7.0	7.7	7.4	7.4	7.2	7.6						58.7
GENERADORA ELECTRICA CENTRAL S.A. DE C.V.	3.8	3.8	4.1										11.7
Holcim El Salvador, S.A. de C.V.	2.5	2.5	2.7	2.6	2.6	2.5	2.7	2.5					20.7
INE S.A. DE C.V.	39.2	38.9	42.6	39.0	39.1	37.9	40.0	37.8					314.5
Ingenio El Angel, S. A. de C. V.	0.0												0.0
LaGeo S.A. de C.V.	76.7	80.2	83.3	76.5	77.2	73.5	84.9	88.1					640.4
NEJAPA POWER COMPANY, S.A.	65.3	64.7	70.9	68.4	68.9	66.8	70.8	66.5					542.2
ORAZUL ENERGY EL SALVADOR, S. EN C.V.	97.1	96.2	105.5	100.5	100.9	97.8	103.6	97.3					799.0
Providencia Solar S.A. de C.V.	11.3	10.7	12.1	10.5	9.6	8.9	10.6	10.4					84.1
Proyecto La Trinidad, LTDA. de C.V.	2.7	3.0	3.5	3.1	2.8	2.6	3.2	2.8					23.6
Sonsonate Solar, S. A. de C. V.				2.1	1.9	1.7	2.1	1.9					9.6
TERMOPUERTO, S.A. de C.V.	25.2	25.0	27.3	22.2	22.2	21.5	22.8	21.5					187.7
TEXTUFIL S.A. De C.V.	29.5	29.3	32.1	26.1	26.2	25.5	27.0	25.3					221.0
CX1/	0.0						-1.2	-3.0					-4.2
Total	420.0	418.9	454.7	449.3	448.6	431.5	470.0	448.1	0.0	0.0	0.0	0.0	3,541.2

^{1/} CX: Contratos de Exportación



Retiros

Mercado de Contratos de Refiro (Bilaterales) por Participante de Mercado (GWh)

Participante de Mercado	Ene	Feb	Mar	Abr	May	Jun	Jul	Ago	Sep	Oct	Nov	Dic	Total
AES CLESA & Cia S. en C. de C.V.	4.8	7.0	7.4	7.2	7.4	7.2	7.4	7.4					55.9
Administración Nacional de Acueductos y Alcantar	28.2	26.4	28.2	27.3	28.2	27.3	28.2	28.2					222.0
CAESS S.A. de C.V.	17.1	18.8	18.8	18.2	18.8	18.2	22.3	22.5					154.8
CEL - Comercializadora	1.0	1.0	1.0	1.0	1.1	1.2	1.2	1.2					8.7
Cuestamoras Comercializadora Eléctrica de El Salv	1.1	1.0	1.5	1.2	0.7	0.7	1.9	3.7					11.8
DELSUR S.A. de C.V.	4.7	1.4											6.1
EEO S.A. de C.V.							2.9	3.7					6.6
Excelergy S.A.	0.0												0.0
Hanesbrands El Salvador LTDA de C.V.	3.1	6.4	5.8	1.7	1.4				2.9				21.3
CX1/	0.0						-1.2	-3.0					-4.2
Total bilaterales	59.9	61.9	62.8	56.6	57.7	54.6	62.8	66.7	0.0	0.0	0.0	0.0	483.1

^{1/} CX: Contratos de Exportación

Mercado de Contratos de Refiro (Libre Concurrencia) por Participante de Mercado (GWh)

Participante de Mercado	Ene	Feb	Mar	Abr	May	Jun	Jul	Ago	Sep	Oct	Nov	Dic	Total
ABRUZZO S.A. DE C.V. (DIST)	0.5	0.5	0.5	0.5	0.5	0.5	0.5	0.5					4.0
AES CLESA & Cia S. en C. de C.V.	58.7	58.3	63.1	67.5	66.2	63.1	67.7	64.6					509.2
B&D Servicios Técnicos S.A. de C.V.	1.9	1.8	2.0	2.2	2.5	2.6	2.7	2.4					18.1
CAESS S.A. de C.V.	145.9	144.7	158.8	149.8	150.4	145.6	158.1	147.0					1,200.4
DELSUR S.A. de C.V.	98.7	97.3	107.1	106.6	108.9	105.8	113.8	106.5					844.8
Deusem S.A. de C.V.	8.7	8.5	9.2	10.6	10.3	9.8	10.7	10.3					78.3
EDESAL S.A. DE C.V. (DIST)	5.2	5.5	6.1	5.8	5.6	5.5	6.1	5.2					45.0
EEO S.A. de C.V.	40.5	40.4	45.0	49.6	46.4	44.0	47.5	45.0					358.3
Totales	360.1	357.0	391.9	392.7	390.9	376.9	407.2	381.5	0.0	0.0	0.0	0.0	3,058.1

Mercado Regulador del Sistema por Participante de Mercado (GWh)

Participante de Mercado	Ene	Feb	Mar	Abr	May	Jun	Jul	Ago	Sep	Oct	Nov	Dic	Total
ABRUZZO S.A. DE C.V. (DIST)	0.5	0.9	2.2	0.2	2.0	3.5	5.7	4.4					19.4
ABRUZZO, S.A. DE C.V. (COM)	0.0	0.0	0.0	0.0	0.0	0.0	0.0	0.0					0.0
AES CLESA & Cia S. en C. de C.V.	14.0	10.2	7.6	-4.2	-4.0	-5.5	-4.6	-0.4					13.1
AES NEJAPA GAS, Limitada de Capital Variable	6.1	5.7	5.8	0.8	2.0	3.5	5.3	5.0					34.1
AES UNIÓN DE NEGOCIOS, S.A. DE C.V.	0.6	0.6	0.6	0.1	0.6	0.8	0.9	0.8					5.0
ALAS DORADAS S.A. DE C.V.	4.3	4.2	4.5	4.3	4.5	4.3	4.5	4.4					34.9
Acajutla Energía Solar I, LTDA. de C.V.	0.0	0.0	0.0	0.0	0.0	0.0	0.0	0.0					0.3
Administración Nacional de Acueductos y Alcantar	-8.5	-8.6	-8.8	-8.7	-9.5	-9.0	-9.0	-12.4					-74.6
B&D Servicios Técnicos S.A. de C.V.	0.7	1.3	0.5	-1.8	-1.4	-0.9	-0.1	0.3					-1.4
CAESS S.A. de C.V.	20.5	15.2	1.6	-11.2	-17.1	-13.0	-10.1	-0.2					-14.2
CASSA S.A. de C.V.	0.0	0.0	0.0	0.2	0.4	0.4	0.4	0.3					1.7
CEL - Comercializadora	0.0	0.0	0.0	0.0	0.0	0.0	0.0	0.0					0.0
Capella Solar, S. A. de C. V.	0.1	0.1	0.1	0.1	0.1	0.1	0.1	0.1					0.5
Comisión Ejecutiva Hidroeléctrica del Río Lempa (C	0.6	0.6	0.6	0.5	0.3	0.2	0.2	0.2					3.1
Cuestamoras Comercializadora Eléctrica de El Salv	0.0	0.0	0.0	0.0	0.0	0.0	0.0	0.0					0.0
DELSUR S.A. de C.V.	32.2	32.6	24.0	3.0	1.8	1.7	10.3	21.6					127.3
DISTRIBUIDORA ELECTRICA DEL SUR, S.A. DE C.V.	0.0	0.0	0.1	0.0	0.1	0.1	0.1	0.1					0.4
Deusem S.A. de C.V.	2.6	2.2	2.5	0.4	0.7	0.3	0.2	0.5					9.4
EDESAL S.A. DE C.V. (DIST)	3.9	4.0	3.0	0.6	2.7	3.5	3.1	4.2					24.9
EDESAL S.A. de C.V. (COM)	0.6	0.6	0.6	0.6	0.6	0.6	0.6	0.6					5.0
EEO S.A. de C.V.	11.7	11.8	11.0	3.6	5.1	2.8	-0.6	1.0					46.3
EIS POWER S.A. DE C.V.							0.0	0.0					0.0
ENERGIA BOREALIS, S.A. DE C.V.	0.0	0.0	0.0	0.0	0.0	0.0	0.0	0.0					0.2
ENERTRADE S.A. de C.V.	0.0	0.0	0.0	0.0	0.0	0.0	0.0	0.0					0.0
Excelergy S.A.	2.4	2.3	2.2	2.0	2.1	2.3	2.4	2.3					18.0
GENERADORA ELECTRICA CENTRAL S.A. DE C.V.	0.0	0.0	0.0	0.0	0.0	0.0	0.0	0.0					0.2
HILCASA ENERGY	0.0	0.0	0.0	0.0	0.0	0.0	0.0	0.0					0.0
Hanesbrands El Salvador LTDA de C.V.	3.7	1.0	-0.5	-0.8	0.3	4.6	7.8	5.2					21.2
Holcim El Salvador, S.A. de C.V.							0.0	0.0					0.0
INE S.A. DE C.V.	0.2	0.1	0.2	0.1	0.1	0.2	0.1	0.1					1.2
Ingenio Chaparrastique, S.A. de C.V.	0.1	0.1			0.0	0.4	0.3	0.2					1.1
Ingenio El Angel, S. A. de C. V.	0.0	0.0	0.0	0.1	0.3	0.3	0.3	0.3					1.4
Ingenio Jiboa S.A de C.V.		0.0	0.0	0.1	0.2	0.2	0.2	0.2					1.0
Inmobiliaria Apopa Sociedad Anónima de Capital V	6.6	6.5	5.4	1.3	1.4	3.3	5.5	6.6					36.6
LaGeo S.A. de C.V.	1.0	0.9	0.8	0.9	1.0	0.9	1.1	1.0					7.5
Mercados Electricos S.A. de C.V.	0.0	0.0	0.0										0.0
NEJAPA POWER COMPANY, S.A.	0.7	0.7	0.7	0.7	0.7	0.7	0.7	0.8					5.7
ORAZUL ENERGY EL SALVADOR, S. EN C.V.	0.3	0.2	0.2	0.3	0.4	0.4	0.4	0.4					2.6
Pacific Energy S.A. de C.V.	0.5	0.4	0.5	0.5	0.5	0.5	0.3	0.3					3.4
Providencia Solar S.A. de C.V.	0.0	0.0	0.0	0.0	0.0	0.0	0.0	0.0					0.3
TERMOPUERTO, S.A. de C.V.	0.1	0.1	0.1	0.0	0.1	0.1	0.1	0.1					0.6
TEXTUFIL S.A. De C.V.	0.1	0.1	0.1	0.1	0.1	0.1	0.1	0.0					0.7
Totales	105.5	93.8	65.3	-6.1	-3.9	7.5	26.4	48.3	0.0	0.0	0.0	0.0	336.8



Comercio Internacional

Importaciones por Participante de Mercado (GWh)

Participante de mercado	Ene	Feb	Mar	Abr	May	Jun	Jul	Ago	Sep	Oct	Nov	Dic	Total
AES CLESA & Cia S. en C. de C.V.		0.0				0.9	0.2	0.3					1.4
CEL - Comercializadora	2.1	0.7	0.2			0.8	3.1	1.1					8.0
Comercia Internacional El Salvador,S.A	13.8	12.2	13.6	12.0	8.4	10.5	12.1	10.5					93.2
Comercializadora Electronova, S.A. DE	2.1	2.7	1.2	0.0		1.8	1.5	2.0					11.4
Comercializadora de Energía para Améi	5.6	3.3	4.6	2.4	0.5	0.6	4.9	6.4					28.2
Compañía de Energía de Centroamérica	1.5	0.6	0.1	0.1		0.7	2.0	1.3					6.3
Cuestamoras Comercializadora Eléctric	7.4	2.2	2.0	0.2		1.4	2.8	1.0					17.0
DELSUR S.A. de C.V.	1.0	0.0	0.2					0.1					1.3
EDESAL S.A. DE C.V. (DIST)	0.1	0.1	0.1										0.2
EEO S.A. de C.V.	0.4	1.9	0.2										2.5
EIS POWER S.A. DE C.V.	0.1	0.9	0.7	1.2	1.0		0.9	0.8					5.5
ELECTRIC POWER MARKETS, S.A. de (0.5	0.6	0.2	0.1	0.0	1.0	0.8	2.5					5.6
ENERGÍA BOREALIS, S.A. DE C.V.	12.1	4.0	1.7	0.4	0.0	11.4	7.5	6.0					43.2
ENERGIÓN DE CENTROAMÉRICA, S.A.	0.4	0.5	0.6	0.3									1.8
ENERGÍA, DESARROLLO Y CONSULTC	8.7	5.2	3.0	0.3	0.1	0.1	1.4	1.5					20.4
EON Energy, S.A. de C.V.	1.2	1.1	0.7			0.1	0.1	1.5					4.6
Energía del Istmo, S.A. de C.V.	20.6	31.6	17.2	1.5	0.4		2.9	4.8					78.9
Excenergy S.A.	7.8	5.5	1.6	0.2	0.1	1.2	2.6	2.0					21.2
GRS Comercializadora, S.A. de C.V.	4.0	2.9	0.9		0.0	2.3	4.8	6.7					21.6
INE S.A. DE C.V. (COM)							0.1						0.1
INGENIO LA CABAÑA. S.A. DE C.V.	2.3	2.1	1.7	0.5	0.1	1.1	2.5	3.5					13.7
Intellergy, Sociedad Anónima de Capita	2.9	0.5	2.5	0.4	0.1	1.2	2.4	1.4					11.4
Inversiones en Transmisión y Energía C	1.8	1.2	1.2				1.3	1.8					7.4
Mayorista de Electricidad, S.A. de C.V.	1.0	0.5	0.3		0.1	0.0	0.3	0.6					2.8
Mercados Electricos S.A. de C.V.	10.4	6.4	3.5	0.5	0.0	1.0	3.5	3.2					28.4
ORIGEM S.A. de C.V.	1.9	3.3	1.0	0.7	0.0	0.4	0.2	0.4					7.7
TEXTUFIL S.A. De C.V.	12.9	11.1	12.9	0.4		0.1	2.4	7.6					47.5
Total	122.3	100.9	72.0	21.2	10.9	36.8	60.3	67.0	0.0	0.0	0.0	0.0	491.4

Exportaciones por Participante de Mercado (GWh)

Participante de mercado	Ene	Feb	Mar	Abr	May	Jun	Jul	Ago	Sep	Oct	Nov	Dic	Total
AES CLESA & Cia S. en C. de C.V.	0.0												0.0
CEL - Comercializadora				1.4	0.0	7.6	2.8	3.8					15.6
Comercia Internacional El Salvador,S.A			0.0	1.2			0.1						1.3
Comercializadora Electronova, S.A. DE	0.1	0.3	0.0	0.0	0.8	0.6	0.0	0.2					2.0
Comercializadora de Energía para Améi	0.0	0.0	3.5	6.3	8.0	2.4	0.1						20.3
Compañía de Energía de Centroamérica			0.2	0.0									0.3
Cuestamoras Comercializadora Eléctric				0.0	0.6	0.4							1.1
EEO S.A. de C.V.			0.1										0.1
EIS POWER S.A. DE C.V.			0.4	0.3	1.1								1.9
ELECTRIC POWER MARKETS, S.A. de (0.0	0.8	0.9	0.3	0.0	0.1						2.2
ENERGÍA BOREALIS, S.A. DE C.V.			1.0	1.7	7.2	1.5	0.2	0.0					11.5
ENERGIÓN DE CENTROAMÉRICA, S.A.	0.0	0.1	0.5	0.3	0.2								1.0
ENERGÍA, DESARROLLO Y CONSULTC	0.2	0.3	0.6	0.2									1.3
Energía del Istmo, S.A. de C.V.		0.0	0.8	1.1	1.6	0.3							3.8
Excenergy S.A.	0.2	0.2	0.3	0.4	0.0		0.0						1.2
GRS Comercializadora, S.A. de C.V.					0.2	0.5		0.1					0.7
INE S.A. DE C.V. (COM)				0.3	2.8	0.1							3.1
INGENIO LA CABAÑA. S.A. DE C.V.	0.1	0.1	1.5	2.4	4.7	1.2	0.5	1.3					12.0
Intellergy, Sociedad Anónima de Capita					0.1								0.1
Mayorista de Electricidad, S.A. de C.V.				0.1	0.3								0.3
Mercados Electricos S.A. de C.V.	0.0		2.1	2.4	4.4	1.1	0.2	0.1					10.3
ORIGEM S.A. de C.V.			0.0	0.1	0.1								0.2
Total	0.7	1.0	11.9	19.2	32.3	15.7	3.9	5.5	0.0	0.0	0.0	0.0	90.3

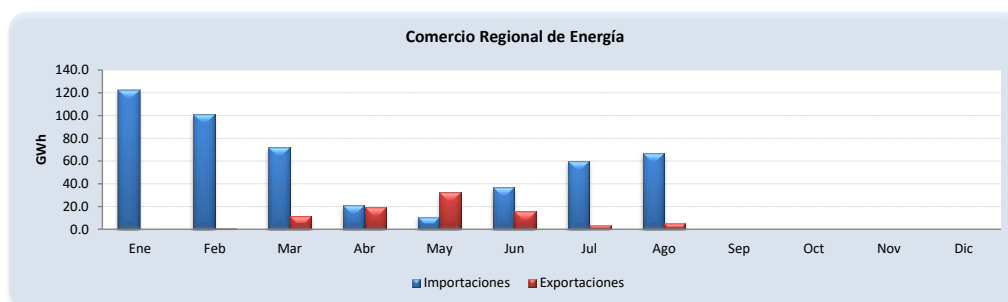

A partir del 01 de junio 2013 por la entrada en vigencia del RMER ya no puede obtener el comercio por frontera



Evolución de los precios

Mes	Promedio		Variaciones %			
	2019 \$/MWh	2020 \$/MWh	Mes	Anual	Acum.	Prom. anual
Ene	101.37	85.84	5.60	-15.33	5.60	105.52
Feb	123.84	89.85	4.68	-27.44	10.54	102.69
Mar	120.87	75.00	-16.53	-37.96	-7.73	98.87
Abr	125.32	54.31	-27.58	-56.66	-33.18	92.95
May	121.73	54.44	0.23	-55.28	-33.03	87.34
Jun	108.67	61.99	13.88	-42.95	-23.73	83.45
Jul	121.90	73.38	18.37	-39.80	-9.72	79.41
Ago	107.74	72.92	-0.64	-32.32	-10.29	76.51
Sep	102.38					
Oct	85.40					
Nov	81.31					
Dic	81.28					

Mensual: Relación mes inmediato anterior
 Anual: Relación igual mes año anterior
 Acumulada: Relación respecto a diciembre año anterior
 Promedio anual: Relación últimos doce meses

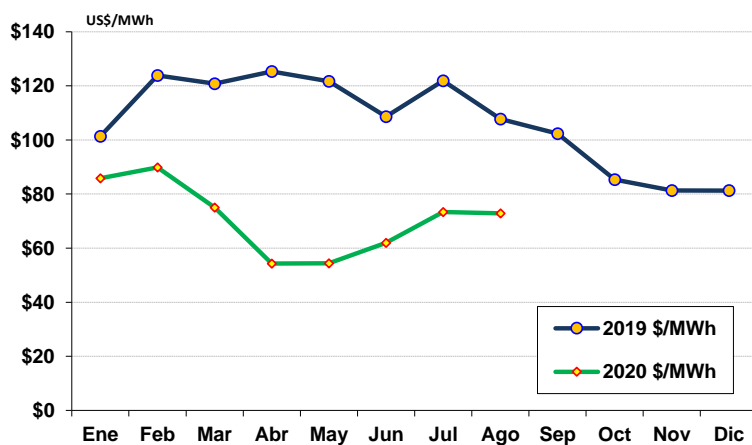



Precios de la energía (\$/MWh)

FECHA	HORA	CMO-POS	SIGET	UT	CUST	MONTO REMANENTE	FLEMG	PTRANSMIS	REACTIVOS	ACVOLTAJE	COMP_EFI	RFC	CCT	CSIS	PR_MRS
01/08/2020	0	\$ 65.280	\$ 0.573	\$ 1.023	\$ 7.287	\$(0.045)	\$ -	\$ 1.455	\$ -	\$ 0.009	\$ 0.052	\$ -	\$ 1.340	\$ 11.694	\$ 76.974
01/08/2020	1	\$ 20.950	\$ 0.574	\$ 1.023	\$ 7.306	\$(0.045)	\$ -	\$ 0.483	\$ -	\$ 0.010	\$ 0.239	\$ -	\$ 1.388	\$ 10.978	\$ 31.928
01/08/2020	2	\$ 20.950	\$ 0.572	\$ 1.023	\$ 7.282	\$(0.045)	\$ -	\$ 0.472	\$ -	\$ 0.010	\$ -	\$ -	\$ 1.419	\$ 10.733	\$ 31.683
01/08/2020	3	\$ 20.950	\$ 0.575	\$ 1.023	\$ 7.314	\$(0.045)	\$ -	\$ 0.460	\$ -	\$ 0.010	\$ -	\$ -	\$ 1.447	\$ 10.783	\$ 31.733
01/08/2020	4	\$ 20.950	\$ 0.573	\$ 1.023	\$ 7.293	\$(0.045)	\$ -	\$ 0.445	\$ -	\$ 0.010	\$ -	\$ -	\$ 1.450	\$ 10.749	\$ 31.699
01/08/2020	5	\$ 20.950	\$ 0.572	\$ 1.023	\$ 7.281	\$(0.045)	\$ -	\$ 0.439	\$ -	\$ 0.010	\$ -	\$ -	\$ 1.463	\$ 10.743	\$ 31.693
01/08/2020	6	\$ 20.950	\$ 0.574	\$ 1.023	\$ 7.307	\$(0.045)	\$ -	\$ 0.404	\$ -	\$ 0.010	\$ -	\$ -	\$ 1.481	\$ 10.755	\$ 31.705
01/08/2020	7	\$ 20.950	\$ 0.572	\$ 1.023	\$ 7.280	\$(0.045)	\$ -	\$ 0.408	\$ -	\$ 0.010	\$ -	\$ -	\$ 1.459	\$ 10.708	\$ 31.658
01/08/2020	8	\$ 20.950	\$ 0.572	\$ 1.023	\$ 7.279	\$(0.045)	\$ -	\$ 0.416	\$ 0.045	\$ 0.010	\$ -	\$ -	\$ 1.408	\$ 10.709	\$ 31.659
01/08/2020	9	\$ 20.950	\$ 0.572	\$ 1.023	\$ 7.277	\$(0.045)	\$ -	\$ 0.411	\$ 0.116	\$ 0.010	\$ -	\$ -	\$ 1.406	\$ 10.771	\$ 31.721
01/08/2020	10	\$ 20.950	\$ 0.572	\$ 1.023	\$ 7.279	\$(0.045)	\$ -	\$ 0.436	\$ 0.141	\$ 0.010	\$ -	\$ -	\$ 1.405	\$ 10.821	\$ 31.771
01/08/2020	11	\$ 20.950	\$ 0.571	\$ 1.023	\$ 7.263	\$(0.045)	\$ -	\$ 0.398	\$ 0.149	\$ 0.010	\$ -	\$ -	\$ 1.389	\$ 10.757	\$ 31.707
01/08/2020	12	\$ 20.950	\$ 0.573	\$ 1.023	\$ 7.297	\$(0.045)	\$ -	\$ 0.412	\$ 0.154	\$ 0.010	\$ -	\$ -	\$ 1.408	\$ 10.832	\$ 31.782
01/08/2020	13	\$ 20.950	\$ 0.581	\$ 1.023	\$ 7.396	\$(0.045)	\$ -	\$ 0.443	\$ 0.153	\$ 0.010	\$ -	\$ -	\$ 1.378	\$ 10.940	\$ 31.890
01/08/2020	14	\$ 20.950	\$ 0.572	\$ 1.023	\$ 7.273	\$(0.045)	\$ -	\$ 0.417	\$ 0.142	\$ 0.010	\$ -	\$ -	\$ 1.346	\$ 10.738	\$ 31.688
01/08/2020	15	\$ 20.950	\$ 0.571	\$ 1.023	\$ 7.266	\$(0.045)	\$ -	\$ 0.431	\$ 0.139	\$ 0.009	\$ -	\$ -	\$ 1.317	\$ 10.711	\$ 31.661
01/08/2020	16	\$ 20.950	\$ 0.573	\$ 1.023	\$ 7.287	\$(0.045)	\$ -	\$ 0.423	\$ 0.134	\$ 0.009	\$ -	\$ -	\$ 1.270	\$ 10.674	\$ 31.624
01/08/2020	17	\$ 65.280	\$ 0.572	\$ 1.023	\$ 7.274	\$(0.045)	\$ -	\$ 1.254	\$ 0.105	\$ 0.009	\$ 0.061	\$ -	\$ 1.243	\$ 11.496	\$ 76.776
01/08/2020	18	\$ 69.250	\$ 0.565	\$ 1.023	\$ 7.190	\$(0.045)	\$ -	\$ 0.967	\$ 0.014	\$ 0.008	\$ 0.352	\$ -	\$ 1.135	\$ 11.210	\$ 80.460
01/08/2020	19	\$ 73.350	\$ 0.569	\$ 1.023	\$ 7.238	\$(0.045)	\$ -	\$ 1.265	\$ -	\$ 0.007	\$ 0.075	\$ -	\$ 1.031	\$ 11.163	\$ 84.513
01/08/2020	20	\$ 69.250	\$ 0.571	\$ 1.023	\$ 7.267	\$(0.045)	\$ -	\$ 1.342	\$ -	\$ 0.007	\$ 0.038	\$ -	\$ 1.055	\$ 11.259	\$ 80.509
01/08/2020	21	\$ 69.250	\$ 0.569	\$ 1.023	\$ 7.244	\$(0.045)	\$ -	\$ 1.214	\$ -	\$ 0.008	\$ 0.040	\$ -	\$ 1.120	\$ 11.173	\$ 80.423
01/08/2020	22	\$ 69.250	\$ 0.573	\$ 1.023	\$ 7.286	\$(0.045)	\$ -	\$ 1.232	\$ -	\$ 0.009	\$ 0.207	\$ -	\$ 1.212	\$ 11.497	\$ 80.747
01/08/2020	23	\$ 69.250	\$ 0.571	\$ 1.023	\$ 7.263	\$(0.045)	\$ -	\$ 1.195	\$ -	\$ 0.009	\$ 0.069	\$ -	\$ 1.306	\$ 11.390	\$ 80.640
02/08/2020	0	\$ 69.250	\$ 0.572	\$ 1.023	\$ 7.281	\$(0.045)	\$ -	\$ 1.411	\$ -	\$ 0.010	\$ 0.061	\$ -	\$ 1.380	\$ 11.693	\$ 80.943
02/08/2020	1	\$ 65.600	\$ 0.573	\$ 1.023	\$ 7.286	\$(0.045)	\$ -	\$ 1.364	\$ -	\$ 0.010	\$ 0.102	\$ -	\$ 1.441	\$ 11.754	\$ 77.354
02/08/2020	2	\$ 65.600	\$ 0.572	\$ 1.023	\$ 7.284	\$(0.045)	\$ -	\$ 1.291	\$ -	\$ 0.010	\$ 0.032	\$ -	\$ 1.484	\$ 11.653	\$ 77.253
02/08/2020	3	\$ 65.600	\$ 0.572	\$ 1.023	\$ 7.284	\$(0.045)	\$ -	\$ 1.226	\$ -	\$ 0.011	\$ 0.042	\$ -	\$ 1.510	\$ 11.623	\$ 77.223
02/08/2020	4	\$ 65.600	\$ 0.572	\$ 1.023	\$ 7.279	\$(0.045)	\$ -	\$ 1.182	\$ -	\$ 0.011	\$ 0.056	\$ -	\$ 1.530	\$ 11.608	\$ 77.208
02/08/2020	5	\$ 65.600	\$ 0.570	\$ 1.023	\$ 7.252	\$(0.045)	\$ -	\$ 1.156	\$ -	\$ 0.011	\$ 0.064	\$ -	\$ 1.578	\$ 11.609	\$ 77.209
02/08/2020	6	\$ 65.600	\$ 0.571	\$ 1.023	\$ 7.266	\$(0.045)	\$ -	\$ 1.083	\$ -	\$ 0.012	\$ 0.055	\$ -	\$ 1.656	\$ 11.621	\$ 77.221
02/08/2020	7	\$ 65.600	\$ 0.566	\$ 1.023	\$ 7.201	\$(0.045)	\$ -	\$ 1.014	\$ -	\$ 0.012	\$ 0.066	\$ -	\$ 1.663	\$ 11.500	\$ 77.100
02/08/2020	8	\$ 65.600	\$ 0.569	\$ 1.023	\$ 7.244	\$(0.045)	\$ -	\$ 1.160	\$ -	\$ 0.012	\$ 0.310	\$ -	\$ 1.701	\$ 11.974	\$ 77.574
02/08/2020	9	\$ 65.280	\$ 0.572	\$ 1.023	\$ 7.276	\$(0.045)	\$ -	\$ 1.295	\$ -	\$ 0.012	\$ 0.051	\$ -	\$ 1.728	\$ 11.911	\$ 77.191
02/08/2020	10	\$ 65.600	\$ 0.573	\$ 1.023	\$ 7.291	\$(0.045)	\$ -	\$ 1.386	\$ -	\$ 0.012	\$ 0.125	\$ -	\$ 1.731	\$ 12.096	\$ 77.696
02/08/2020	11	\$ 65.600	\$ 0.573	\$ 1.023	\$ 7.290	\$(0.045)	\$ -	\$ 1.406	\$ -	\$ 0.012	\$ 0.085	\$ -	\$ 1.711	\$ 12.056	\$ 77.656
02/08/2020	12	\$ 65.600	\$ 0.573	\$ 1.023	\$ 7.295	\$(0.045)	\$ -	\$ 1.506	\$ -	\$ 0.012	\$ 0.116	\$ -	\$ 1.658	\$ 12.138	\$ 77.738
02/08/2020	13	\$ 65.280	\$ 0.568	\$ 1.023	\$ 7.224	\$(0.045)	\$ -	\$ 1.365	\$ -	\$ 0.011	\$ 0.115	\$ -	\$ 1.599	\$ 11.861	\$ 77.141
02/08/2020	14	\$ 65.600	\$ 0.569	\$ 1.023	\$ 7.244	\$(0.045)	\$ -	\$ 1.143	\$ -	\$ 0.011	\$ 0.128	\$ -	\$ 1.525	\$ 11.597	\$ 77.197
02/08/2020	15	\$ 65.600	\$ 0.569	\$ 1.023	\$ 7.245	\$(0.045)	\$ -	\$ 1.184	\$ -	\$ 0.010	\$ 0.115	\$ -	\$ 1.465	\$ 11.566	\$ 77.166
02/08/2020	16	\$ 65.600	\$ 0.565	\$ 1.023	\$ 7.188	\$(0.045)	\$ -	\$ 1.245	\$ -	\$ 0.010	\$ 0.040	\$ -	\$ 1.401	\$ 11.427	\$ 77.027
02/08/2020	17	\$ 69.200	\$ 0.569	\$ 1.023	\$ 7.237	\$(0.045)	\$ -	\$ 1.086	\$ -	\$ 0.009	\$ 0.021	\$ -	\$ 1.303	\$ 11.204	\$ 80.404
02/08/2020	18	\$ 69.250	\$ 0.564	\$ 1.023	\$ 7.181	\$(0.045)	\$ -	\$ 0.959	\$ -	\$ 0.008	\$ 0.076	\$ -	\$ 1.152	\$ 10.918	\$ 80.168
02/08/2020	19	\$ 69.250	\$ 0.569	\$ 1.023	\$ 7.240	\$(0.045)	\$ -	\$ 1.289	\$ -	\$ 0.007	\$ 0.062	\$ -	\$ 1.039	\$ 11.185	\$ 80.435
02/08/2020	20	\$ 69.250	\$ 0.570	\$ 1.023	\$ 7.254	\$(0.045)	\$ -	\$ 1.378	\$ -	\$ 0.007	\$ 0.043	\$ -	\$ 1.054	\$ 11.284	\$ 80.534
02/08/2020	21	\$ 69.250	\$ 0.570	\$ 1.023	\$ 7.249	\$(0.045)	\$ -	\$ 1.334	\$ -	\$ 0.008	\$ 0.018	\$ -	\$ 1.112	\$ 11.268	\$ 80.518
02/08/2020	22	\$ 69.250	\$ 0.572	\$ 1.023	\$ 7.283	\$(0.045)	\$ -	\$ 1.339	\$ -	\$ 0.009	\$ 0.190	\$ -	\$ 1.213	\$ 11.585	\$ 80.835
02/08/2020	23	\$ 69.250	\$ 0.571	\$ 1.023	\$ 7.264	\$(0.045)	\$ -	\$ 1.432	\$ -	\$ 0.009	\$ 0.116	\$ -	\$ 1.288	\$ 11.660	\$ 80.910
03/08/2020	0	\$ 69.170	\$ 0.571	\$ 1.023	\$ 7.266	\$(0.045)	\$ -	\$ 1.424	\$ -	\$ 0.010	\$ 0.059	\$ -	\$ 1.357	\$ 11.665	\$ 80.835
03/08/2020	1	\$ 65.630	\$ 0.570	\$ 1.023	\$ 7.255	\$(0.045)	\$ -	\$ 1.314	\$ -	\$ 0.010	\$ 0.048	\$ -	\$ 1.399	\$ 11.575	\$ 77.205
03/08/2020	2	\$ 65.630	\$ 0.571	\$ 1.023	\$ 7.260	\$(0.045)	\$ -	\$ 1.271	\$ -	\$ 0.010	\$ 0.047	\$ -	\$ 1.443	\$ 11.580	\$ 77.210
03/08/2020	3	\$ 65.630	\$ 0.572	\$ 1.023	\$ 7.284	\$(0.045)	\$ -	\$ 1.195	\$ -	\$ 0.010	\$ 0.118	\$ -	\$ 1.446	\$ 11.604	\$ 77.234
03/08/2020	4	\$ 69.170	\$ 0.571	\$ 1.023	\$ 7.264	\$(0.045)	\$ -	\$ 1.314	\$ -	\$ 0.010	\$ 0.039	\$ -	\$ 1.438	\$ 11.614	\$ 80.784
03/08/2020	5	\$ 69.170	\$ 0.571	\$ 1.023	\$ 7.272	\$(0.045)	\$ -	\$ 1.213	\$ -	\$ 0.010	\$ 0.012	\$ -	\$ 1.422	\$ 11.479	\$ 80.649
03/08/2020	6	\$ 69.170	\$ 0.570	\$ 1.023	\$ 7.257	\$(0.045)	\$ -	\$ 1.058	\$ -	\$ 0.010	\$ 0.073	\$ -	\$ 1.381	\$ 11.327	\$ 80.497



Precios de la energía (\$/MWh)

FECHA	HORA	CMO-POS	SIGET	UT	CUST	MONTO REMANENTE	FLEMG	PTRANSMIS	REACTIVOS	ACVOLTAJE	COMP_EFI	RFC	CCT	CSIS	PR_MRS
03/08/2020	7	\$ 69.190	\$ 0.566	\$ 1.023	\$ 7.206	\$(0.045)	\$ -	\$ 1.026	\$ 0.031	\$ 0.008	\$ 0.064	\$ -	\$ 1.250	\$ 11.131	\$ 80.321
03/08/2020	8	\$ 69.190	\$ 0.569	\$ 1.023	\$ 7.243	\$(0.045)	\$ -	\$ 1.168	\$ 0.085	\$ 0.008	\$ 0.057	\$ -	\$ 1.170	\$ 11.277	\$ 80.467
03/08/2020	9	\$ 69.170	\$ 0.573	\$ 1.023	\$ 7.293	\$(0.045)	\$ -	\$ 1.247	\$ 0.126	\$ 0.008	\$ 0.011	\$ -	\$ 1.176	\$ 11.413	\$ 80.583
03/08/2020	10	\$ 69.170	\$ 0.570	\$ 1.023	\$ 7.247	\$(0.045)	\$ -	\$ 1.212	\$ 0.115	\$ 0.008	\$ 0.026	\$ -	\$ 1.196	\$ 11.353	\$ 80.523
03/08/2020	11	\$ 69.170	\$ 0.569	\$ 1.023	\$ 7.236	\$(0.045)	\$ -	\$ 1.155	\$ 0.164	\$ 0.008	\$ 0.099	\$ -	\$ 1.178	\$ 11.388	\$ 80.558
03/08/2020	12	\$ 69.190	\$ 0.565	\$ 1.023	\$ 7.191	\$(0.045)	\$ -	\$ 1.016	\$ 0.189	\$ 0.008	\$ 0.055	\$ -	\$ 1.161	\$ 11.163	\$ 80.353
03/08/2020	13	\$ 69.190	\$ 0.570	\$ 1.023	\$ 7.248	\$(0.045)	\$ -	\$ 1.240	\$ 0.192	\$ 0.008	\$ 0.057	\$ -	\$ 1.160	\$ 11.453	\$ 80.643
03/08/2020	14	\$ 69.190	\$ 0.570	\$ 1.023	\$ 7.256	\$(0.045)	\$ -	\$ 1.199	\$ 0.193	\$ 0.008	\$ 0.022	\$ -	\$ 1.147	\$ 11.373	\$ 80.563
03/08/2020	15	\$ 69.190	\$ 0.571	\$ 1.023	\$ 7.264	\$(0.045)	\$ -	\$ 1.171	\$ 0.198	\$ 0.008	\$ 0.070	\$ -	\$ 1.133	\$ 11.393	\$ 80.583
03/08/2020	16	\$ 69.190	\$ 0.569	\$ 1.023	\$ 7.246	\$(0.045)	\$ -	\$ 1.113	\$ 0.200	\$ 0.008	\$ 0.077	\$ -	\$ 1.145	\$ 11.336	\$ 80.526
03/08/2020	17	\$ 69.190	\$ 0.571	\$ 1.023	\$ 7.267	\$(0.045)	\$ -	\$ 1.136	\$ 0.142	\$ 0.008	\$ 0.471	\$ -	\$ 1.158	\$ 11.731	\$ 80.921
03/08/2020	18	\$ 73.310	\$ 0.567	\$ 1.023	\$ 7.216	\$(0.045)	\$ -	\$ 1.234	\$ 0.053	\$ 0.007	\$ 0.111	\$ -	\$ 1.077	\$ 11.245	\$ 84.555
03/08/2020	19	\$ 74.700	\$ 0.570	\$ 1.023	\$ 7.251	\$(0.045)	\$ -	\$ 1.377	\$ 0.053	\$ 0.007	\$ 0.050	\$ -	\$ 1.024	\$ 11.310	\$ 86.010
03/08/2020	20	\$ 74.700	\$ 0.571	\$ 1.023	\$ 7.270	\$(0.045)	\$ -	\$ 1.442	\$ 0.009	\$ 0.007	\$ 0.067	\$ -	\$ 1.062	\$ 11.407	\$ 86.107
03/08/2020	21	\$ 73.310	\$ 0.569	\$ 1.023	\$ 7.239	\$(0.045)	\$ -	\$ 1.343	\$ -	\$ 0.008	\$ 0.119	\$ -	\$ 1.169	\$ 11.425	\$ 84.735
03/08/2020	22	\$ 73.310	\$ 0.571	\$ 1.023	\$ 7.270	\$(0.045)	\$ -	\$ 1.384	\$ -	\$ 0.010	\$ 0.189	\$ -	\$ 1.376	\$ 11.779	\$ 85.089
03/08/2020	23	\$ 69.190	\$ 0.571	\$ 1.023	\$ 7.263	\$(0.045)	\$ -	\$ 1.483	\$ -	\$ 0.010	\$ 0.057	\$ -	\$ 1.480	\$ 11.841	\$ 81.031
04/08/2020	0	\$ 69.170	\$ 0.571	\$ 1.023	\$ 7.270	\$(0.045)	\$ -	\$ 1.332	\$ -	\$ 0.011	\$ 0.072	\$ -	\$ 1.496	\$ 11.731	\$ 80.901
04/08/2020	1	\$ 69.170	\$ 0.571	\$ 1.023	\$ 7.261	\$(0.045)	\$ -	\$ 1.316	\$ -	\$ 0.011	\$ 0.062	\$ -	\$ 1.520	\$ 11.719	\$ 80.889
04/08/2020	2	\$ 65.630	\$ 0.571	\$ 1.023	\$ 7.264	\$(0.045)	\$ -	\$ 1.255	\$ -	\$ 0.011	\$ 0.087	\$ -	\$ 1.558	\$ 11.724	\$ 77.354
04/08/2020	3	\$ 65.630	\$ 0.572	\$ 1.023	\$ 7.282	\$(0.045)	\$ -	\$ 1.243	\$ -	\$ 0.011	\$ 0.063	\$ -	\$ 1.571	\$ 11.722	\$ 77.352
04/08/2020	4	\$ 65.630	\$ 0.568	\$ 1.023	\$ 7.226	\$(0.045)	\$ -	\$ 1.150	\$ -	\$ 0.011	\$ 0.057	\$ -	\$ 1.550	\$ 11.540	\$ 77.170
04/08/2020	5	\$ 65.630	\$ 0.572	\$ 1.023	\$ 7.273	\$(0.045)	\$ -	\$ 1.202	\$ -	\$ 0.011	\$ 0.060	\$ -	\$ 1.525	\$ 11.621	\$ 77.251
04/08/2020	6	\$ 65.630	\$ 0.568	\$ 1.023	\$ 7.233	\$(0.045)	\$ -	\$ 1.044	\$ -	\$ 0.011	\$ 0.069	\$ -	\$ 1.528	\$ 11.432	\$ 77.062
04/08/2020	7	\$ 65.630	\$ 0.572	\$ 1.023	\$ 7.273	\$(0.045)	\$ -	\$ 1.099	\$ -	\$ 0.010	\$ 0.081	\$ -	\$ 1.445	\$ 11.458	\$ 77.088
04/08/2020	8	\$ 65.630	\$ 0.573	\$ 1.023	\$ 7.291	\$(0.045)	\$ -	\$ 1.281	\$ 0.064	\$ 0.010	\$ 0.130	\$ -	\$ 1.401	\$ 11.728	\$ 77.358
04/08/2020	9	\$ 17.070	\$ 0.572	\$ 1.023	\$ 7.284	\$(0.045)	\$ -	\$ 0.356	\$ 0.167	\$ 0.010	\$ 0.211	\$ -	\$ 1.370	\$ 10.948	\$ 28.018
04/08/2020	10	\$ 17.070	\$ 0.573	\$ 1.023	\$ 7.287	\$(0.045)	\$ -	\$ 0.368	\$ 0.180	\$ 0.009	\$ -	\$ -	\$ 1.341	\$ 10.737	\$ 27.807
04/08/2020	11	\$ 17.070	\$ 0.570	\$ 1.023	\$ 7.255	\$(0.045)	\$ -	\$ 0.357	\$ 0.181	\$ 0.009	\$ -	\$ -	\$ 1.282	\$ 10.632	\$ 27.702
04/08/2020	12	\$ 17.070	\$ 0.573	\$ 1.023	\$ 7.288	\$(0.045)	\$ -	\$ 0.357	\$ 0.186	\$ 0.009	\$ -	\$ -	\$ 1.289	\$ 10.680	\$ 27.750
04/08/2020	13	\$ 17.070	\$ 0.571	\$ 1.023	\$ 7.272	\$(0.045)	\$ -	\$ 0.361	\$ 0.181	\$ 0.009	\$ 0.021	\$ -	\$ 1.231	\$ 10.625	\$ 27.695
04/08/2020	14	\$ 65.270	\$ 0.572	\$ 1.023	\$ 7.277	\$(0.045)	\$ -	\$ 1.285	\$ 0.211	\$ 0.008	\$ 0.021	\$ -	\$ 1.176	\$ 11.528	\$ 76.798
04/08/2020	15	\$ 69.170	\$ 0.569	\$ 1.023	\$ 7.243	\$(0.045)	\$ -	\$ 1.211	\$ 0.222	\$ 0.008	\$ 0.060	\$ -	\$ 1.145	\$ 11.435	\$ 80.605
04/08/2020	16	\$ 69.170	\$ 0.570	\$ 1.023	\$ 7.253	\$(0.045)	\$ -	\$ 1.180	\$ 0.230	\$ 0.008	\$ 0.061	\$ -	\$ 1.164	\$ 11.446	\$ 80.616
04/08/2020	17	\$ 69.190	\$ 0.568	\$ 1.023	\$ 7.228	\$(0.045)	\$ -	\$ 1.067	\$ 0.147	\$ 0.008	\$ 0.159	\$ -	\$ 1.189	\$ 11.345	\$ 80.535
04/08/2020	18	\$ 73.310	\$ 0.568	\$ 1.023	\$ 7.223	\$(0.045)	\$ -	\$ 1.411	\$ 0.005	\$ 0.008	\$ 0.072	\$ -	\$ 1.090	\$ 11.355	\$ 84.665
04/08/2020	19	\$ 73.310	\$ 0.570	\$ 1.023	\$ 7.252	\$(0.045)	\$ -	\$ 1.500	\$ -	\$ 0.007	\$ 0.057	\$ -	\$ 1.015	\$ 11.380	\$ 84.690
04/08/2020	20	\$ 73.310	\$ 0.572	\$ 1.023	\$ 7.276	\$(0.045)	\$ -	\$ 1.518	\$ -	\$ 0.008	\$ 0.104	\$ -	\$ 1.100	\$ 11.555	\$ 84.865
04/08/2020	21	\$ 73.310	\$ 0.568	\$ 1.023	\$ 7.223	\$(0.045)	\$ -	\$ 1.175	\$ -	\$ 0.008	\$ 0.068	\$ -	\$ 1.223	\$ 11.244	\$ 84.554
04/08/2020	22	\$ 69.190	\$ 0.573	\$ 1.023	\$ 7.292	\$(0.045)	\$ -	\$ 1.285	\$ -	\$ 0.009	\$ 0.066	\$ -	\$ 1.317	\$ 11.521	\$ 80.711
04/08/2020	23	\$ 69.190	\$ 0.573	\$ 1.023	\$ 7.297	\$(0.045)	\$ -	\$ 1.474	\$ -	\$ 0.010	\$ 0.127	\$ -	\$ 1.397	\$ 11.857	\$ 81.047
05/08/2020	0	\$ 69.190	\$ 0.571	\$ 1.023	\$ 7.263	\$(0.045)	\$ -	\$ 1.163	\$ -	\$ 0.010	\$ 0.063	\$ -	\$ 1.473	\$ 11.522	\$ 80.712
05/08/2020	1	\$ 69.190	\$ 0.570	\$ 1.023	\$ 7.254	\$(0.045)	\$ -	\$ 1.096	\$ -	\$ 0.010	\$ 0.066	\$ -	\$ 1.545	\$ 11.520	\$ 80.710
05/08/2020	2	\$ 69.170	\$ 0.568	\$ 1.023	\$ 7.232	\$(0.045)	\$ -	\$ 1.115	\$ -	\$ 0.010	\$ -	\$ -	\$ 1.565	\$ 11.470	\$ 80.640
05/08/2020	3	\$ 69.170	\$ 0.569	\$ 1.023	\$ 7.240	\$(0.045)	\$ -	\$ 1.096	\$ -	\$ 0.010	\$ -	\$ -	\$ 1.564	\$ 11.458	\$ 80.628
05/08/2020	4	\$ 69.170	\$ 0.568	\$ 1.023	\$ 7.231	\$(0.045)	\$ -	\$ 1.020	\$ -	\$ 0.010	\$ -	\$ -	\$ 1.555	\$ 11.362	\$ 80.532
05/08/2020	5	\$ 69.170	\$ 0.569	\$ 1.023	\$ 7.237	\$(0.045)	\$ -	\$ 1.096	\$ -	\$ 0.010	\$ -	\$ -	\$ 1.547	\$ 11.437	\$ 80.607
05/08/2020	6	\$ 69.170	\$ 0.566	\$ 1.023	\$ 7.205	\$(0.045)	\$ -	\$ 0.988	\$ -	\$ 0.010	\$ -	\$ -	\$ 1.547	\$ 11.294	\$ 80.464
05/08/2020	7	\$ 69.190	\$ 0.567	\$ 1.023	\$ 7.209	\$(0.045)	\$ -	\$ 0.910	\$ -	\$ 0.010	\$ 0.065	\$ -	\$ 1.470	\$ 11.209	\$ 80.399
05/08/2020	8	\$ 69.190	\$ 0.570	\$ 1.023	\$ 7.258	\$(0.045)	\$ -	\$ 1.184	\$ 0.014	\$ 0.009	\$ 0.064	\$ -	\$ 1.444	\$ 11.521	\$ 80.711
05/08/2020	9	\$ 69.190	\$ 0.570	\$ 1.023	\$ 7.253	\$(0.045)	\$ -	\$ 1.209	\$ 0.025	\$ 0.009	\$ 0.055	\$ -	\$ 1.435	\$ 11.534	\$ 80.724
05/08/2020	10	\$ 69.190	\$ 0.570	\$ 1.023	\$ 7.252	\$(0.045)	\$ -	\$ 1.278	\$ 0.034	\$ 0.009	\$ 0.040	\$ -	\$ 1.420	\$ 11.582	\$ 80.772
05/08/2020	11	\$ 69.170	\$ 0.578	\$ 1.023	\$ 7.360	\$(0.045)	\$ -	\$ 1.387	\$ 0.042	\$ 0.010	\$ 0.066	\$ -	\$ 1.372	\$ 11.794	\$ 80.964
05/08/2020	12	\$ 69.170	\$ 0.569	\$ 1.023	\$ 7.238	\$(0.045)	\$ -	\$ 1.264	\$ 0.044	\$ 0.009	\$ -	\$ -	\$ 1.370	\$ 11.473	\$ 80.643
05/08/2020	13	\$ 69.170	\$ 0.564	\$ 1.023	\$ 7.173	\$(0.045)	\$ -	\$ 1.157	\$ 0.043	\$ 0.009	\$ -	\$ -	\$ 1.325	\$ 11.248	\$ 80.418



Precios de la energía (\$/MWh)

FECHA	HORA	CMO-POS	SIGET	UT	CUST	MONTO REMANENTE	FLEMG	PTRANSMIS	REACTIVOS	ACVOLTAJE	COMP_EFI	RFC	CCT	CSIS	PR_MRS
05/08/2020	14	\$ 69.190	\$ 0.569	\$ 1.023	\$ 7.246	\$(0.045)	\$ -	\$ 1.034	\$ 0.043	\$ 0.009	\$ 0.040	\$ -	\$ 1.279	\$ 11.198	\$ 80.388
05/08/2020	15	\$ 69.190	\$ 0.552	\$ 1.023	\$ 7.027	\$(0.045)	\$ -	\$ 0.964	\$ 0.038	\$ 0.008	\$ 0.066	\$ -	\$ 1.228	\$ 10.863	\$ 80.053
05/08/2020	16	\$ 69.190	\$ 0.570	\$ 1.023	\$ 7.255	\$(0.045)	\$ -	\$ 1.152	\$ 0.008	\$ 0.008	\$ 0.050	\$ -	\$ 1.197	\$ 11.219	\$ 80.409
05/08/2020	17	\$ 69.190	\$ 0.571	\$ 1.023	\$ 7.264	\$(0.045)	\$ -	\$ 1.196	\$ -	\$ 0.009	\$ 0.049	\$ -	\$ 1.236	\$ 11.303	\$ 80.493
05/08/2020	18	\$ 73.310	\$ 0.569	\$ 1.023	\$ 7.246	\$(0.045)	\$ -	\$ 1.387	\$ -	\$ 0.008	\$ 0.097	\$ -	\$ 1.175	\$ 11.462	\$ 84.772
05/08/2020	19	\$ 73.310	\$ 0.569	\$ 1.023	\$ 7.241	\$(0.045)	\$ -	\$ 1.103	\$ -	\$ 0.008	\$ 0.046	\$ -	\$ 1.131	\$ 11.077	\$ 84.387
05/08/2020	20	\$ 69.190	\$ 0.571	\$ 1.023	\$ 7.268	\$(0.045)	\$ -	\$ 1.238	\$ -	\$ 0.008	\$ 0.106	\$ -	\$ 1.186	\$ 11.356	\$ 80.546
05/08/2020	21	\$ 69.190	\$ 0.568	\$ 1.023	\$ 7.229	\$(0.045)	\$ -	\$ 1.175	\$ -	\$ 0.009	\$ 0.144	\$ -	\$ 1.296	\$ 11.400	\$ 80.590
05/08/2020	22	\$ 69.190	\$ 0.571	\$ 1.023	\$ 7.267	\$(0.045)	\$ -	\$ 1.278	\$ -	\$ 0.010	\$ 0.074	\$ -	\$ 1.402	\$ 11.580	\$ 80.770
05/08/2020	23	\$ 69.190	\$ 0.573	\$ 1.023	\$ 7.296	\$(0.045)	\$ -	\$ 1.613	\$ -	\$ 0.011	\$ 0.168	\$ -	\$ 1.496	\$ 12.135	\$ 81.325
06/08/2020	0	\$ 65.630	\$ 0.570	\$ 1.023	\$ 7.257	\$(0.045)	\$ -	\$ 1.150	\$ -	\$ 0.011	\$ 0.165	\$ -	\$ 1.568	\$ 11.700	\$ 77.330
06/08/2020	1	\$ 65.630	\$ 0.570	\$ 1.023	\$ 7.256	\$(0.045)	\$ -	\$ 1.153	\$ -	\$ 0.011	\$ 0.116	\$ -	\$ 1.613	\$ 11.698	\$ 77.328
06/08/2020	2	\$ 65.630	\$ 0.571	\$ 1.023	\$ 7.264	\$(0.045)	\$ -	\$ 1.188	\$ -	\$ 0.012	\$ 0.134	\$ -	\$ 1.652	\$ 11.799	\$ 77.429
06/08/2020	3	\$ 65.270	\$ 0.571	\$ 1.023	\$ 7.260	\$(0.045)	\$ -	\$ 1.152	\$ -	\$ 0.012	\$ 0.172	\$ -	\$ 1.673	\$ 11.819	\$ 77.089
06/08/2020	4	\$ 65.270	\$ 0.570	\$ 1.023	\$ 7.256	\$(0.045)	\$ -	\$ 1.109	\$ -	\$ 0.012	\$ 0.123	\$ -	\$ 1.656	\$ 11.704	\$ 76.974
06/08/2020	5	\$ 65.270	\$ 0.571	\$ 1.023	\$ 7.269	\$(0.045)	\$ -	\$ 1.082	\$ -	\$ 0.012	\$ 0.121	\$ -	\$ 1.654	\$ 11.688	\$ 76.958
06/08/2020	6	\$ 65.270	\$ 0.568	\$ 1.023	\$ 7.228	\$(0.045)	\$ -	\$ 1.026	\$ -	\$ 0.011	\$ 0.039	\$ -	\$ 1.693	\$ 11.544	\$ 76.814
06/08/2020	7	\$ 65.270	\$ 0.568	\$ 1.023	\$ 7.233	\$(0.045)	\$ -	\$ 0.952	\$ -	\$ 0.011	\$ 0.036	\$ -	\$ 1.656	\$ 11.435	\$ 76.705
06/08/2020	8	\$ 65.630	\$ 0.579	\$ 1.023	\$ 7.363	\$(0.045)	\$ -	\$ 0.929	\$ -	\$ 0.011	\$ 0.051	\$ -	\$ 1.614	\$ 11.525	\$ 77.155
06/08/2020	9	\$ 65.630	\$ 0.572	\$ 1.023	\$ 7.282	\$(0.045)	\$ -	\$ 1.339	\$ -	\$ 0.011	\$ 0.050	\$ -	\$ 1.641	\$ 11.872	\$ 77.502
06/08/2020	10	\$ 65.270	\$ 0.572	\$ 1.023	\$ 7.281	\$(0.045)	\$ -	\$ 1.401	\$ -	\$ 0.011	\$ -	\$ -	\$ 1.632	\$ 11.876	\$ 77.146
06/08/2020	11	\$ 17.390	\$ 0.573	\$ 1.023	\$ 7.289	\$(0.045)	\$ -	\$ 0.350	\$ -	\$ 0.011	\$ -	\$ -	\$ 1.597	\$ 10.798	\$ 28.188
06/08/2020	12	\$ 65.270	\$ 0.573	\$ 1.023	\$ 7.285	\$(0.045)	\$ -	\$ 1.345	\$ -	\$ 0.011	\$ -	\$ -	\$ 1.604	\$ 11.796	\$ 77.066
06/08/2020	13	\$ 17.390	\$ 0.570	\$ 1.023	\$ 7.251	\$(0.045)	\$ -	\$ 0.321	\$ -	\$ 0.010	\$ -	\$ -	\$ 1.567	\$ 10.698	\$ 28.088
06/08/2020	14	\$ 17.390	\$ 0.567	\$ 1.023	\$ 7.211	\$(0.045)	\$ -	\$ 0.289	\$ -	\$ 0.010	\$ -	\$ -	\$ 1.505	\$ 10.561	\$ 27.951
06/08/2020	15	\$ 65.270	\$ 0.570	\$ 1.023	\$ 7.254	\$(0.045)	\$ -	\$ 1.049	\$ -	\$ 0.010	\$ 0.091	\$ -	\$ 1.447	\$ 11.400	\$ 76.670
06/08/2020	16	\$ 65.630	\$ 0.571	\$ 1.023	\$ 7.266	\$(0.045)	\$ -	\$ 0.993	\$ -	\$ 0.010	\$ 0.158	\$ -	\$ 1.358	\$ 11.335	\$ 76.965
06/08/2020	17	\$ 69.170	\$ 0.571	\$ 1.023	\$ 7.262	\$(0.045)	\$ -	\$ 1.069	\$ -	\$ 0.009	\$ 0.050	\$ -	\$ 1.336	\$ 11.276	\$ 80.446
06/08/2020	18	\$ 69.190	\$ 0.566	\$ 1.023	\$ 7.203	\$(0.045)	\$ -	\$ 0.956	\$ -	\$ 0.009	\$ 0.093	\$ -	\$ 1.230	\$ 11.035	\$ 80.225
06/08/2020	19	\$ 69.190	\$ 0.571	\$ 1.023	\$ 7.263	\$(0.045)	\$ -	\$ 1.147	\$ -	\$ 0.008	\$ 0.055	\$ -	\$ 1.189	\$ 11.212	\$ 80.402
06/08/2020	20	\$ 69.170	\$ 0.572	\$ 1.023	\$ 7.278	\$(0.045)	\$ -	\$ 1.288	\$ -	\$ 0.009	\$ 0.022	\$ -	\$ 1.257	\$ 11.403	\$ 80.573
06/08/2020	21	\$ 69.170	\$ 0.569	\$ 1.023	\$ 7.242	\$(0.045)	\$ -	\$ 1.159	\$ -	\$ 0.010	\$ 0.025	\$ -	\$ 1.376	\$ 11.359	\$ 80.529
06/08/2020	22	\$ 65.630	\$ 0.578	\$ 1.023	\$ 7.349	\$(0.045)	\$ -	\$ 1.169	\$ -	\$ 0.011	\$ 0.198	\$ -	\$ 1.512	\$ 11.794	\$ 77.424
06/08/2020	23	\$ 65.630	\$ 0.572	\$ 1.023	\$ 7.274	\$(0.045)	\$ -	\$ 1.318	\$ -	\$ 0.011	\$ 0.137	\$ -	\$ 1.617	\$ 11.907	\$ 77.537
07/08/2020	0	\$ 17.580	\$ 0.574	\$ 1.023	\$ 7.300	\$(0.045)	\$ -	\$ 0.357	\$ -	\$ 0.012	\$ 0.288	\$ -	\$ 1.696	\$ 11.205	\$ 28.785
07/08/2020	1	\$ 17.580	\$ 0.568	\$ 1.023	\$ 7.231	\$(0.045)	\$ -	\$ 0.332	\$ -	\$ 0.011	\$ -	\$ -	\$ 1.739	\$ 10.860	\$ 28.440
07/08/2020	2	\$ 17.580	\$ 0.569	\$ 1.023	\$ 7.245	\$(0.045)	\$ -	\$ 0.323	\$ -	\$ 0.011	\$ -	\$ -	\$ 1.763	\$ 10.890	\$ 28.470
07/08/2020	3	\$ 17.580	\$ 0.573	\$ 1.023	\$ 7.293	\$(0.045)	\$ -	\$ 0.336	\$ -	\$ 0.013	\$ -	\$ -	\$ 1.775	\$ 10.969	\$ 28.549
07/08/2020	4	\$ 17.580	\$ 0.567	\$ 1.023	\$ 7.209	\$(0.045)	\$ -	\$ 0.335	\$ -	\$ 0.012	\$ -	\$ -	\$ 1.744	\$ 10.845	\$ 28.425
07/08/2020	5	\$ 17.580	\$ 0.572	\$ 1.023	\$ 7.276	\$(0.045)	\$ -	\$ 0.309	\$ -	\$ 0.012	\$ -	\$ -	\$ 1.704	\$ 10.850	\$ 28.430
07/08/2020	6	\$ 17.580	\$ 0.568	\$ 1.023	\$ 7.231	\$(0.045)	\$ -	\$ 0.253	\$ -	\$ 0.011	\$ -	\$ -	\$ 1.664	\$ 10.705	\$ 28.285
07/08/2020	7	\$ 65.270	\$ 0.569	\$ 1.023	\$ 7.234	\$(0.045)	\$ -	\$ 1.009	\$ -	\$ 0.010	\$ -	\$ -	\$ 1.513	\$ 11.312	\$ 76.582
07/08/2020	8	\$ 65.270	\$ 0.571	\$ 1.023	\$ 7.269	\$(0.045)	\$ -	\$ 1.134	\$ 0.037	\$ 0.009	\$ -	\$ -	\$ 1.419	\$ 11.417	\$ 76.687
07/08/2020	9	\$ 17.580	\$ 0.571	\$ 1.023	\$ 7.262	\$(0.045)	\$ -	\$ 0.302	\$ 0.094	\$ 0.009	\$ -	\$ -	\$ 1.401	\$ 10.616	\$ 28.196
07/08/2020	10	\$ 17.580	\$ 0.571	\$ 1.023	\$ 7.266	\$(0.045)	\$ -	\$ 0.335	\$ 0.168	\$ 0.009	\$ -	\$ -	\$ 1.402	\$ 10.730	\$ 28.310
07/08/2020	11	\$ 17.580	\$ 0.571	\$ 1.023	\$ 7.267	\$(0.045)	\$ -	\$ 0.341	\$ 0.170	\$ 0.009	\$ -	\$ -	\$ 1.385	\$ 10.721	\$ 28.301
07/08/2020	12	\$ 17.580	\$ 0.569	\$ 1.023	\$ 7.243	\$(0.045)	\$ -	\$ 0.324	\$ 0.176	\$ 0.009	\$ -	\$ -	\$ 1.367	\$ 10.665	\$ 28.245
07/08/2020	13	\$ 17.580	\$ 0.566	\$ 1.023	\$ 7.205	\$(0.045)	\$ -	\$ 0.310	\$ 0.174	\$ 0.009	\$ -	\$ -	\$ 1.318	\$ 10.561	\$ 28.141
07/08/2020	14	\$ 17.580	\$ 0.569	\$ 1.023	\$ 7.246	\$(0.045)	\$ -	\$ 0.330	\$ 0.170	\$ 0.009	\$ -	\$ -	\$ 1.308	\$ 10.611	\$ 28.191
07/08/2020	15	\$ 65.270	\$ 0.569	\$ 1.023	\$ 7.246	\$(0.045)	\$ -	\$ 1.130	\$ 0.139	\$ 0.009	\$ 0.049	\$ -	\$ 1.256	\$ 11.376	\$ 76.646
07/08/2020	16	\$ 65.630	\$ 0.569	\$ 1.023	\$ 7.234	\$(0.045)	\$ -	\$ 1.194	\$ 0.080	\$ 0.009	\$ 0.091	\$ -	\$ 1.265	\$ 11.421	\$ 77.051
07/08/2020	17	\$ 69.170	\$ 0.569	\$ 1.023	\$ 7.245	\$(0.045)	\$ -	\$ 1.163	\$ 0.022	\$ 0.009	\$ 0.054	\$ -	\$ 1.285	\$ 11.326	\$ 80.496
07/08/2020	18	\$ 69.190	\$ 0.565	\$ 1.023	\$ 7.193	\$(0.045)	\$ -	\$ 1.041	\$ -	\$ 0.008	\$ 0.247	\$ -	\$ 1.159	\$ 11.192	\$ 80.382
07/08/2020	19	\$ 69.190	\$ 0.569	\$ 1.023	\$ 7.238	\$(0.045)	\$ -	\$ 1.351	\$ -	\$ 0.008	\$ 0.067	\$ -	\$ 1.085	\$ 11.296	\$ 80.486
07/08/2020	20	\$ 69.190	\$ 0.570	\$ 1.023	\$ 7.259	\$(0.045)	\$ -	\$ 1.376	\$ -	\$ 0.008	\$ 0.131	\$ -	\$ 1.132	\$ 11.454	\$ 80.644



Precios de la energía (\$/MWh)

FECHA	HORA	CMO-POS	SIGET	UT	CUST	MONTO REMANENTE	FLEMG	PTRANSMIS	REACTIVOS	ACVOLTAJE	COMP_EFI	RFC	CCT	CSIS	PR_MRS
07/08/2020	21	\$ 69.190	\$ 0.569	\$ 1.023	\$ 7.240	\$(0.045)	\$ -	\$ 1.178	\$ -	\$ 0.009	\$ 0.071	\$ -	\$ 1.222	\$ 11.266	\$ 80.456
07/08/2020	22	\$ 69.190	\$ 0.571	\$ 1.023	\$ 7.267	\$(0.045)	\$ -	\$ 1.320	\$ -	\$ 0.010	\$ 0.178	\$ -	\$ 1.345	\$ 11.669	\$ 80.859
07/08/2020	23	\$ 69.170	\$ 0.573	\$ 1.023	\$ 7.293	\$(0.045)	\$ -	\$ 1.490	\$ -	\$ 0.010	\$ 0.031	\$ -	\$ 1.436	\$ 11.811	\$ 80.981
08/08/2020	0	\$ 17.330	\$ 0.574	\$ 1.023	\$ 7.301	\$(0.045)	\$ -	\$ 0.396	\$ -	\$ 0.011	\$ -	\$ -	\$ 1.504	\$ 10.764	\$ 28.094
08/08/2020	1	\$ 17.330	\$ 0.573	\$ 1.023	\$ 7.296	\$(0.045)	\$ -	\$ 0.372	\$ -	\$ 0.011	\$ -	\$ -	\$ 1.550	\$ 10.781	\$ 28.111
08/08/2020	2	\$ 17.330	\$ 0.572	\$ 1.023	\$ 7.281	\$(0.045)	\$ -	\$ 0.368	\$ -	\$ 0.011	\$ -	\$ -	\$ 1.585	\$ 10.796	\$ 28.126
08/08/2020	3	\$ 17.330	\$ 0.572	\$ 1.023	\$ 7.284	\$(0.045)	\$ -	\$ 0.362	\$ -	\$ 0.011	\$ -	\$ -	\$ 1.599	\$ 10.808	\$ 28.138
08/08/2020	4	\$ 17.330	\$ 0.572	\$ 1.023	\$ 7.273	\$(0.045)	\$ -	\$ 0.353	\$ -	\$ 0.011	\$ -	\$ -	\$ 1.582	\$ 10.769	\$ 28.099
08/08/2020	5	\$ 17.330	\$ 0.574	\$ 1.023	\$ 7.300	\$(0.045)	\$ -	\$ 0.365	\$ -	\$ 0.011	\$ -	\$ -	\$ 1.584	\$ 10.811	\$ 28.141
08/08/2020	6	\$ 17.330	\$ 0.573	\$ 1.023	\$ 7.296	\$(0.045)	\$ -	\$ 0.340	\$ -	\$ 0.011	\$ -	\$ -	\$ 1.603	\$ 10.801	\$ 28.131
08/08/2020	7	\$ 17.330	\$ 0.572	\$ 1.023	\$ 7.281	\$(0.045)	\$ -	\$ 0.320	\$ -	\$ 0.011	\$ -	\$ -	\$ 1.554	\$ 10.716	\$ 28.046
08/08/2020	8	\$ 17.330	\$ 0.569	\$ 1.023	\$ 7.238	\$(0.045)	\$ -	\$ 0.334	\$ -	\$ 0.010	\$ -	\$ -	\$ 1.502	\$ 10.631	\$ 27.961
08/08/2020	9	\$ 17.330	\$ 0.576	\$ 1.023	\$ 7.326	\$(0.045)	\$ -	\$ 0.360	\$ 0.048	\$ 0.010	\$ -	\$ -	\$ 1.482	\$ 10.781	\$ 28.111
08/08/2020	10	\$ 17.330	\$ 0.575	\$ 1.023	\$ 7.318	\$(0.045)	\$ -	\$ 0.368	\$ 0.072	\$ 0.011	\$ -	\$ -	\$ 1.491	\$ 10.813	\$ 28.143
08/08/2020	11	\$ 17.330	\$ 0.573	\$ 1.023	\$ 7.289	\$(0.045)	\$ -	\$ 0.383	\$ 0.113	\$ 0.010	\$ -	\$ -	\$ 1.485	\$ 10.832	\$ 28.162
08/08/2020	12	\$ 17.330	\$ 0.572	\$ 1.023	\$ 7.280	\$(0.045)	\$ -	\$ 0.392	\$ 0.117	\$ 0.010	\$ -	\$ -	\$ 1.490	\$ 10.841	\$ 28.171
08/08/2020	13	\$ 17.330	\$ 0.572	\$ 1.023	\$ 7.283	\$(0.045)	\$ -	\$ 0.369	\$ 0.105	\$ 0.010	\$ -	\$ -	\$ 1.469	\$ 10.788	\$ 28.118
08/08/2020	14	\$ 17.330	\$ 0.571	\$ 1.023	\$ 7.270	\$(0.045)	\$ -	\$ 0.370	\$ 0.096	\$ 0.010	\$ -	\$ -	\$ 1.425	\$ 10.721	\$ 28.051
08/08/2020	15	\$ 17.330	\$ 0.566	\$ 1.023	\$ 7.204	\$(0.045)	\$ -	\$ 0.360	\$ 0.095	\$ 0.010	\$ -	\$ -	\$ 1.380	\$ 10.593	\$ 27.923
08/08/2020	16	\$ 17.330	\$ 0.568	\$ 1.023	\$ 7.222	\$(0.045)	\$ -	\$ 0.335	\$ 0.057	\$ 0.010	\$ -	\$ -	\$ 1.356	\$ 10.525	\$ 27.855
08/08/2020	17	\$ 17.330	\$ 0.572	\$ 1.023	\$ 7.274	\$(0.045)	\$ -	\$ 0.375	\$ 0.037	\$ 0.009	\$ 0.039	\$ -	\$ 1.320	\$ 10.603	\$ 27.933
08/08/2020	18	\$ 69.190	\$ 0.566	\$ 1.023	\$ 7.208	\$(0.045)	\$ -	\$ 1.017	\$ 0.009	\$ 0.008	\$ 0.214	\$ -	\$ 1.189	\$ 11.190	\$ 80.380
08/08/2020	19	\$ 69.190	\$ 0.569	\$ 1.023	\$ 7.236	\$(0.045)	\$ -	\$ 1.265	\$ -	\$ 0.008	\$ 0.060	\$ -	\$ 1.093	\$ 11.210	\$ 80.400
08/08/2020	20	\$ 69.190	\$ 0.572	\$ 1.023	\$ 7.278	\$(0.045)	\$ -	\$ 1.401	\$ -	\$ 0.008	\$ 0.037	\$ -	\$ 1.123	\$ 11.396	\$ 80.586
08/08/2020	21	\$ 69.190	\$ 0.570	\$ 1.023	\$ 7.249	\$(0.045)	\$ -	\$ 1.352	\$ -	\$ 0.009	\$ 0.029	\$ -	\$ 1.235	\$ 11.422	\$ 80.612
08/08/2020	22	\$ 69.190	\$ 0.572	\$ 1.023	\$ 7.276	\$(0.045)	\$ -	\$ 1.359	\$ -	\$ 0.010	\$ 0.140	\$ -	\$ 1.344	\$ 11.679	\$ 80.869
08/08/2020	23	\$ 69.190	\$ 0.571	\$ 1.023	\$ 7.269	\$(0.045)	\$ -	\$ 1.303	\$ -	\$ 0.010	\$ 0.096	\$ -	\$ 1.432	\$ 11.659	\$ 80.849
09/08/2020	0	\$ 69.190	\$ 0.569	\$ 1.023	\$ 7.243	\$(0.045)	\$ -	\$ 0.941	\$ -	\$ 0.011	\$ 0.061	\$ -	\$ 1.502	\$ 11.305	\$ 80.495
09/08/2020	1	\$ 69.190	\$ 0.569	\$ 1.023	\$ 7.244	\$(0.045)	\$ -	\$ 1.158	\$ -	\$ 0.011	\$ 0.087	\$ -	\$ 1.557	\$ 11.605	\$ 80.795
09/08/2020	2	\$ 69.190	\$ 0.570	\$ 1.023	\$ 7.258	\$(0.045)	\$ -	\$ 1.106	\$ -	\$ 0.011	\$ 0.091	\$ -	\$ 1.593	\$ 11.609	\$ 80.799
09/08/2020	3	\$ 69.190	\$ 0.570	\$ 1.023	\$ 7.259	\$(0.045)	\$ -	\$ 1.091	\$ -	\$ 0.011	\$ 0.089	\$ -	\$ 1.613	\$ 11.611	\$ 80.801
09/08/2020	4	\$ 69.190	\$ 0.569	\$ 1.023	\$ 7.237	\$(0.045)	\$ -	\$ 1.134	\$ -	\$ 0.011	\$ 0.157	\$ -	\$ 1.621	\$ 11.709	\$ 80.899
09/08/2020	5	\$ 69.170	\$ 0.570	\$ 1.023	\$ 7.251	\$(0.045)	\$ -	\$ 1.093	\$ -	\$ 0.012	\$ 0.090	\$ -	\$ 1.645	\$ 11.640	\$ 80.810
09/08/2020	6	\$ 69.170	\$ 0.571	\$ 1.023	\$ 7.266	\$(0.045)	\$ -	\$ 1.124	\$ -	\$ 0.012	\$ 0.016	\$ -	\$ 1.716	\$ 11.683	\$ 80.853
09/08/2020	7	\$ 65.630	\$ 0.572	\$ 1.023	\$ 7.283	\$(0.045)	\$ -	\$ 1.300	\$ -	\$ 0.012	\$ 0.149	\$ -	\$ 1.734	\$ 12.029	\$ 77.659
09/08/2020	8	\$ 65.270	\$ 0.570	\$ 1.023	\$ 7.251	\$(0.045)	\$ -	\$ 1.058	\$ -	\$ 0.013	\$ 0.108	\$ -	\$ 1.777	\$ 11.755	\$ 77.025
09/08/2020	9	\$ 65.630	\$ 0.575	\$ 1.023	\$ 7.320	\$(0.045)	\$ -	\$ 1.195	\$ -	\$ 0.013	\$ 0.155	\$ -	\$ 1.777	\$ 12.013	\$ 77.643
09/08/2020	10	\$ 65.270	\$ 0.579	\$ 1.023	\$ 7.364	\$(0.045)	\$ -	\$ 1.554	\$ -	\$ 0.013	\$ 0.130	\$ -	\$ 1.776	\$ 12.394	\$ 77.664
09/08/2020	11	\$ 17.440	\$ 0.572	\$ 1.023	\$ 7.285	\$(0.045)	\$ -	\$ 0.401	\$ -	\$ 0.012	\$ -	\$ -	\$ 1.741	\$ 10.990	\$ 28.430
09/08/2020	12	\$ 65.270	\$ 0.568	\$ 1.023	\$ 7.230	\$(0.045)	\$ -	\$ 1.391	\$ -	\$ 0.012	\$ 0.111	\$ -	\$ 1.674	\$ 11.965	\$ 77.235
09/08/2020	13	\$ 65.270	\$ 0.571	\$ 1.023	\$ 7.272	\$(0.045)	\$ -	\$ 1.348	\$ -	\$ 0.012	\$ 0.097	\$ -	\$ 1.634	\$ 11.913	\$ 77.183
09/08/2020	14	\$ 65.630	\$ 0.566	\$ 1.023	\$ 7.204	\$(0.045)	\$ -	\$ 1.286	\$ -	\$ 0.011	\$ 0.091	\$ -	\$ 1.546	\$ 11.683	\$ 77.313
09/08/2020	15	\$ 65.630	\$ 0.571	\$ 1.023	\$ 7.263	\$(0.045)	\$ -	\$ 1.305	\$ -	\$ 0.010	\$ 0.083	\$ -	\$ 1.441	\$ 11.652	\$ 77.282
09/08/2020	16	\$ 69.190	\$ 0.570	\$ 1.023	\$ 7.255	\$(0.045)	\$ -	\$ 1.217	\$ -	\$ 0.010	\$ 0.163	\$ -	\$ 1.360	\$ 11.553	\$ 80.743
09/08/2020	17	\$ 69.190	\$ 0.567	\$ 1.023	\$ 7.212	\$(0.045)	\$ -	\$ 0.918	\$ -	\$ 0.009	\$ 0.194	\$ -	\$ 1.343	\$ 11.221	\$ 80.411
09/08/2020	18	\$ 74.700	\$ 0.570	\$ 1.023	\$ 7.250	\$(0.045)	\$ -	\$ 1.379	\$ -	\$ 0.009	\$ 0.129	\$ -	\$ 1.213	\$ 11.527	\$ 86.227
09/08/2020	19	\$ 69.190	\$ 0.570	\$ 1.023	\$ 7.252	\$(0.045)	\$ -	\$ 1.242	\$ -	\$ 0.008	\$ 0.148	\$ -	\$ 1.147	\$ 11.346	\$ 80.536
09/08/2020	20	\$ 69.190	\$ 0.571	\$ 1.023	\$ 7.260	\$(0.045)	\$ -	\$ 1.376	\$ -	\$ 0.008	\$ 0.087	\$ -	\$ 1.188	\$ 11.468	\$ 80.658
09/08/2020	21	\$ 69.170	\$ 0.568	\$ 1.023	\$ 7.230	\$(0.045)	\$ -	\$ 1.170	\$ -	\$ 0.009	\$ 0.082	\$ -	\$ 1.282	\$ 11.319	\$ 80.489
09/08/2020	22	\$ 69.170	\$ 0.568	\$ 1.023	\$ 7.228	\$(0.045)	\$ -	\$ 1.263	\$ -	\$ 0.010	\$ 0.123	\$ -	\$ 1.402	\$ 11.572	\$ 80.742
09/08/2020	23	\$ 69.170	\$ 0.569	\$ 1.023	\$ 7.245	\$(0.045)	\$ -	\$ 1.259	\$ -	\$ 0.011	\$ 0.075	\$ -	\$ 1.495	\$ 11.633	\$ 80.803
10/08/2020	0	\$ 66.660	\$ 0.572	\$ 1.023	\$ 7.273	\$(0.045)	\$ -	\$ 1.327	\$ -	\$ 0.011	\$ 0.184	\$ -	\$ 1.549	\$ 11.893	\$ 78.553
10/08/2020	1	\$ 66.660	\$ 0.569	\$ 1.023	\$ 7.245	\$(0.045)	\$ -	\$ 1.147	\$ -	\$ 0.011	\$ 0.250	\$ -	\$ 1.589	\$ 11.790	\$ 78.450
10/08/2020	2	\$ 66.660	\$ 0.569	\$ 1.023	\$ 7.245	\$(0.045)	\$ -	\$ 1.212	\$ -	\$ 0.011	\$ 0.346	\$ -	\$ 1.623	\$ 11.985	\$ 78.645
10/08/2020	3	\$ 66.660	\$ 0.570	\$ 1.023	\$ 7.257	\$(0.045)	\$ -	\$ 1.123	\$ -	\$ 0.012	\$ 0.281	\$ -	\$ 1.636	\$ 11.857	\$ 78.517



Precios de la energía (\$/MWh)

FECHA	HORA	CMO-POS	SIGET	UT	CUST	MONTO REMANENTE	FLEMG	PTRANSMIS	REACTIVOS	ACVOLTAJE	COMP_EFI	RFC	CCT	CSIS	PR_MRS
10/08/2020	4	\$ 66.660	\$ 0.569	\$ 1.023	\$ 7.239	\$(0.045)	-	\$ 1.144	\$ -	\$ 0.011	\$ 0.287	\$ -	\$ 1.610	\$ 11.838	\$ 78.498
10/08/2020	5	\$ 66.660	\$ 0.570	\$ 1.023	\$ 7.249	\$(0.045)	-	\$ 1.070	\$ -	\$ 0.011	\$ 0.261	\$ -	\$ 1.548	\$ 11.685	\$ 78.345
10/08/2020	6	\$ 66.660	\$ 0.569	\$ 1.023	\$ 7.242	\$(0.045)	-	\$ 1.079	\$ -	\$ 0.011	\$ 0.324	\$ -	\$ 1.498	\$ 11.701	\$ 78.361
10/08/2020	7	\$ 66.660	\$ 0.573	\$ 1.023	\$ 7.286	\$(0.045)	-	\$ 1.217	\$ 0.028	\$ 0.010	\$ 0.224	\$ -	\$ 1.357	\$ 11.673	\$ 78.333
10/08/2020	8	\$ 66.270	\$ 0.569	\$ 1.023	\$ 7.235	\$(0.045)	-	\$ 1.322	\$ 0.133	\$ 0.009	\$ 0.163	\$ -	\$ 1.243	\$ 11.651	\$ 77.921
10/08/2020	9	\$ 66.270	\$ 0.573	\$ 1.023	\$ 7.291	\$(0.045)	-	\$ 1.433	\$ 0.173	\$ 0.009	\$ 0.165	\$ -	\$ 1.211	\$ 11.833	\$ 78.103
10/08/2020	10	\$ 66.270	\$ 0.573	\$ 1.023	\$ 7.292	\$(0.045)	-	\$ 1.209	\$ 0.198	\$ 0.008	\$ 0.168	\$ -	\$ 1.195	\$ 11.622	\$ 77.892
10/08/2020	11	\$ 66.270	\$ 0.575	\$ 1.023	\$ 7.322	\$(0.045)	-	\$ 1.461	\$ 0.220	\$ 0.008	\$ 0.118	\$ -	\$ 1.167	\$ 11.850	\$ 78.120
10/08/2020	12	\$ 66.270	\$ 0.572	\$ 1.023	\$ 7.285	\$(0.045)	-	\$ 1.409	\$ 0.229	\$ 0.008	\$ 0.121	\$ -	\$ 1.155	\$ 11.759	\$ 78.029
10/08/2020	13	\$ 66.660	\$ 0.575	\$ 1.023	\$ 7.314	\$(0.045)	-	\$ 1.248	\$ 0.219	\$ 0.008	\$ 0.158	\$ -	\$ 1.123	\$ 11.622	\$ 78.282
10/08/2020	14	\$ 70.240	\$ 0.568	\$ 1.023	\$ 7.233	\$(0.045)	-	\$ 1.207	\$ 0.216	\$ 0.008	\$ 0.025	\$ -	\$ 1.088	\$ 11.325	\$ 81.565
10/08/2020	15	\$ 70.250	\$ 0.563	\$ 1.023	\$ 7.158	\$(0.045)	-	\$ 1.043	\$ 0.192	\$ 0.008	\$ 0.269	\$ -	\$ 1.095	\$ 11.306	\$ 81.556
10/08/2020	16	\$ 70.250	\$ 0.572	\$ 1.023	\$ 7.281	\$(0.045)	-	\$ 1.281	\$ 0.121	\$ 0.008	\$ 0.040	\$ -	\$ 1.114	\$ 11.395	\$ 81.645
10/08/2020	17	\$ 70.250	\$ 0.569	\$ 1.023	\$ 7.234	\$(0.045)	-	\$ 1.158	\$ 0.038	\$ 0.008	\$ 0.080	\$ -	\$ 1.170	\$ 11.236	\$ 81.486
10/08/2020	18	\$ 70.250	\$ 0.568	\$ 1.023	\$ 7.227	\$(0.045)	-	\$ 1.197	\$ 0.028	\$ 0.008	\$ 0.064	\$ -	\$ 1.089	\$ 11.160	\$ 81.410
10/08/2020	19	\$ 70.250	\$ 0.569	\$ 1.023	\$ 7.245	\$(0.045)	-	\$ 1.392	\$ 0.026	\$ 0.007	\$ 0.049	\$ -	\$ 1.059	\$ 11.327	\$ 81.577
10/08/2020	20	\$ 70.250	\$ 0.571	\$ 1.023	\$ 7.267	\$(0.045)	-	\$ 1.436	\$ -	\$ 0.008	\$ 0.095	\$ -	\$ 1.096	\$ 11.451	\$ 81.701
10/08/2020	21	\$ 70.250	\$ 0.569	\$ 1.023	\$ 7.246	\$(0.045)	-	\$ 1.292	\$ -	\$ 0.008	\$ 0.204	\$ -	\$ 1.184	\$ 11.482	\$ 81.732
10/08/2020	22	\$ 70.240	\$ 0.575	\$ 1.023	\$ 7.311	\$(0.045)	-	\$ 1.462	\$ -	\$ 0.009	\$ 0.046	\$ -	\$ 1.293	\$ 11.674	\$ 81.914
10/08/2020	23	\$ 66.660	\$ 0.571	\$ 1.023	\$ 7.262	\$(0.045)	-	\$ 1.561	\$ -	\$ 0.010	\$ 0.220	\$ -	\$ 1.379	\$ 11.980	\$ 78.640
11/08/2020	0	\$ 29.250	\$ 0.574	\$ 1.023	\$ 7.298	\$(0.045)	-	\$ 0.670	\$ -	\$ 0.010	\$ 0.996	\$ -	\$ 1.429	\$ 11.955	\$ 41.205
11/08/2020	1	\$ 29.250	\$ 0.572	\$ 1.023	\$ 7.279	\$(0.045)	-	\$ 0.627	\$ -	\$ 0.010	\$ 1.715	\$ -	\$ 1.456	\$ 12.637	\$ 41.887
11/08/2020	2	\$ 29.250	\$ 0.569	\$ 1.023	\$ 7.245	\$(0.045)	-	\$ 0.617	\$ -	\$ 0.010	\$ 2.056	\$ -	\$ 1.463	\$ 12.939	\$ 42.189
11/08/2020	3	\$ 29.250	\$ 0.572	\$ 1.023	\$ 7.279	\$(0.045)	-	\$ 0.618	\$ -	\$ 0.010	\$ 2.007	\$ -	\$ 1.481	\$ 12.945	\$ 42.195
11/08/2020	4	\$ 29.250	\$ 0.569	\$ 1.023	\$ 7.236	\$(0.045)	-	\$ 0.563	\$ -	\$ 0.010	\$ 0.880	\$ -	\$ 1.462	\$ 11.699	\$ 40.949
11/08/2020	5	\$ 66.270	\$ 0.572	\$ 1.023	\$ 7.280	\$(0.045)	-	\$ 1.157	\$ -	\$ 0.010	\$ 0.172	\$ -	\$ 1.417	\$ 11.586	\$ 77.856
11/08/2020	6	\$ 66.270	\$ 0.566	\$ 1.023	\$ 7.198	\$(0.045)	-	\$ 1.008	\$ -	\$ 0.010	\$ 0.191	\$ -	\$ 1.381	\$ 11.333	\$ 77.603
11/08/2020	7	\$ 70.240	\$ 0.569	\$ 1.023	\$ 7.242	\$(0.045)	-	\$ 1.233	\$ 0.039	\$ 0.009	\$ 0.040	\$ -	\$ 1.258	\$ 11.368	\$ 81.608
11/08/2020	8	\$ 70.250	\$ 0.567	\$ 1.023	\$ 7.216	\$(0.045)	-	\$ 1.288	\$ 0.049	\$ 0.008	\$ 0.016	\$ -	\$ 1.152	\$ 11.273	\$ 81.523
11/08/2020	9	\$ 70.250	\$ 0.575	\$ 1.023	\$ 7.316	\$(0.045)	-	\$ 1.311	\$ 0.083	\$ 0.008	\$ 0.138	\$ -	\$ 1.138	\$ 11.547	\$ 81.797
11/08/2020	10	\$ 70.250	\$ 0.573	\$ 1.023	\$ 7.294	\$(0.045)	-	\$ 1.389	\$ 0.132	\$ 0.008	\$ 0.078	\$ -	\$ 1.151	\$ 11.604	\$ 81.854
11/08/2020	11	\$ 66.270	\$ 0.572	\$ 1.023	\$ 7.279	\$(0.045)	-	\$ 1.189	\$ 0.186	\$ 0.008	\$ 0.228	\$ -	\$ 1.157	\$ 11.597	\$ 77.867
11/08/2020	12	\$ 66.270	\$ 0.572	\$ 1.023	\$ 7.281	\$(0.045)	-	\$ 1.505	\$ 0.204	\$ 0.008	\$ 0.213	\$ -	\$ 1.186	\$ 11.948	\$ 78.218
11/08/2020	13	\$ 29.250	\$ 0.573	\$ 1.023	\$ 7.289	\$(0.045)	-	\$ 0.641	\$ 0.224	\$ 0.008	\$ 0.829	\$ -	\$ 1.140	\$ 11.683	\$ 40.933
11/08/2020	14	\$ 29.250	\$ 0.572	\$ 1.023	\$ 7.278	\$(0.045)	-	\$ 0.684	\$ 0.241	\$ 0.008	\$ 0.723	\$ -	\$ 1.090	\$ 11.574	\$ 40.824
11/08/2020	15	\$ 29.250	\$ 0.572	\$ 1.023	\$ 7.283	\$(0.045)	-	\$ 0.648	\$ 0.261	\$ 0.008	\$ 0.694	\$ -	\$ 1.096	\$ 11.540	\$ 40.790
11/08/2020	16	\$ 29.250	\$ 0.572	\$ 1.023	\$ 7.273	\$(0.045)	-	\$ 0.662	\$ 0.248	\$ 0.008	\$ 0.727	\$ -	\$ 1.130	\$ 11.598	\$ 40.848
11/08/2020	17	\$ 66.270	\$ 0.574	\$ 1.023	\$ 7.305	\$(0.045)	-	\$ 1.317	\$ 0.165	\$ 0.008	\$ 0.140	\$ -	\$ 1.169	\$ 11.657	\$ 77.927
11/08/2020	18	\$ 74.350	\$ 0.568	\$ 1.023	\$ 7.224	\$(0.045)	-	\$ 1.374	\$ 0.034	\$ 0.007	\$ 0.143	\$ -	\$ 1.063	\$ 11.392	\$ 85.742
11/08/2020	19	\$ 74.350	\$ 0.571	\$ 1.023	\$ 7.267	\$(0.045)	-	\$ 1.483	\$ 0.023	\$ 0.007	\$ 0.041	\$ -	\$ 0.980	\$ 11.350	\$ 85.700
11/08/2020	20	\$ 74.350	\$ 0.571	\$ 1.023	\$ 7.262	\$(0.045)	-	\$ 1.427	\$ -	\$ 0.007	\$ 0.015	\$ -	\$ 1.006	\$ 11.265	\$ 85.615
11/08/2020	21	\$ 70.250	\$ 0.571	\$ 1.023	\$ 7.262	\$(0.045)	-	\$ 1.502	\$ -	\$ 0.008	\$ 0.077	\$ -	\$ 1.085	\$ 11.482	\$ 81.732
11/08/2020	22	\$ 70.240	\$ 0.576	\$ 1.023	\$ 7.325	\$(0.045)	-	\$ 1.408	\$ -	\$ 0.008	\$ 0.088	\$ -	\$ 1.190	\$ 11.574	\$ 81.814
11/08/2020	23	\$ 66.660	\$ 0.571	\$ 1.023	\$ 7.264	\$(0.045)	-	\$ 1.375	\$ -	\$ 0.009	\$ 0.069	\$ -	\$ 1.276	\$ 11.542	\$ 78.202
12/08/2020	0	\$ 70.250	\$ 0.569	\$ 1.023	\$ 7.245	\$(0.045)	-	\$ 1.186	\$ -	\$ 0.009	\$ 0.056	\$ -	\$ 1.339	\$ 11.382	\$ 81.632
12/08/2020	1	\$ 70.240	\$ 0.569	\$ 1.023	\$ 7.246	\$(0.045)	-	\$ 1.286	\$ -	\$ 0.010	\$ 0.055	\$ -	\$ 1.384	\$ 11.528	\$ 81.768
12/08/2020	2	\$ 70.240	\$ 0.568	\$ 1.023	\$ 7.233	\$(0.045)	-	\$ 1.170	\$ -	\$ 0.010	\$ 0.094	\$ -	\$ 1.413	\$ 11.467	\$ 81.707
12/08/2020	3	\$ 70.240	\$ 0.567	\$ 1.023	\$ 7.212	\$(0.045)	-	\$ 1.054	\$ -	\$ 0.010	\$ 0.058	\$ -	\$ 1.441	\$ 11.319	\$ 81.559
12/08/2020	4	\$ 70.240	\$ 0.567	\$ 1.023	\$ 7.218	\$(0.045)	-	\$ 1.149	\$ -	\$ 0.010	\$ 0.065	\$ -	\$ 1.429	\$ 11.417	\$ 81.657
12/08/2020	5	\$ 70.240	\$ 0.567	\$ 1.023	\$ 7.219	\$(0.045)	-	\$ 1.114	\$ -	\$ 0.010	\$ 0.053	\$ -	\$ 1.414	\$ 11.356	\$ 81.596
12/08/2020	6	\$ 70.250	\$ 0.569	\$ 1.023	\$ 7.236	\$(0.045)	-	\$ 1.009	\$ -	\$ 0.010	\$ 0.030	\$ -	\$ 1.390	\$ 11.222	\$ 81.472
12/08/2020	7	\$ 70.240	\$ 0.568	\$ 1.023	\$ 7.224	\$(0.045)	-	\$ 1.223	\$ 0.036	\$ 0.009	\$ 0.055	\$ -	\$ 1.303	\$ 11.395	\$ 81.635
12/08/2020	8	\$ 70.240	\$ 0.570	\$ 1.023	\$ 7.259	\$(0.045)	-	\$ 1.295	\$ 0.098	\$ 0.009	\$ 0.055	\$ -	\$ 1.215	\$ 11.479	\$ 81.719
12/08/2020	9	\$ 70.240	\$ 0.571	\$ 1.023	\$ 7.260	\$(0.045)	-	\$ 1.337	\$ 0.168	\$ 0.008	\$ 0.035	\$ -	\$ 1.192	\$ 11.549	\$ 81.789
12/08/2020	10	\$ 70.240	\$ 0.570	\$ 1.023	\$ 7.253	\$(0.045)	-	\$ 1.282	\$ 0.188	\$ 0.008	\$ 0.052	\$ -	\$ 1.172	\$ 11.503	\$ 81.743



Precios de la energía (\$/MWh)

FECHA	HORA	CMO-POS	SIGET	UT	CUST	MONTO REMANENTE	FLEMG	PTRANSMIS	REACTIVOS	ACVOLTAJE	COMP_EFI	RFC	CCT	CSIS	PR_MRS
12/08/2020	11	\$ 70.240	\$ 0.570	\$ 1.023	\$ 7.250	\$(0.045)	\$ -	\$ 1.314	\$ 0.200	\$ 0.008	\$ 0.047	\$ -	\$ 1.143	\$ 11.511	\$ 81.751
12/08/2020	12	\$ 70.240	\$ 0.571	\$ 1.023	\$ 7.264	\$(0.045)	\$ -	\$ 1.321	\$ 0.219	\$ 0.008	\$ 0.069	\$ -	\$ 1.137	\$ 11.567	\$ 81.807
12/08/2020	13	\$ 70.240	\$ 0.569	\$ 1.023	\$ 7.242	\$(0.045)	\$ -	\$ 1.262	\$ 0.211	\$ 0.008	\$ 0.044	\$ -	\$ 1.086	\$ 11.399	\$ 81.639
12/08/2020	14	\$ 70.250	\$ 0.568	\$ 1.023	\$ 7.232	\$(0.045)	\$ -	\$ 1.203	\$ 0.211	\$ 0.008	\$ 0.113	\$ -	\$ 1.066	\$ 11.379	\$ 81.629
12/08/2020	15	\$ 70.250	\$ 0.569	\$ 1.023	\$ 7.236	\$(0.045)	\$ -	\$ 1.212	\$ 0.209	\$ 0.007	\$ 0.103	\$ -	\$ 1.055	\$ 11.368	\$ 81.618
12/08/2020	16	\$ 70.250	\$ 0.568	\$ 1.023	\$ 7.234	\$(0.045)	\$ -	\$ 1.246	\$ 0.156	\$ 0.008	\$ 0.019	\$ -	\$ 1.115	\$ 11.324	\$ 81.574
12/08/2020	17	\$ 70.250	\$ 0.571	\$ 1.023	\$ 7.268	\$(0.045)	\$ -	\$ 1.179	\$ 0.088	\$ 0.008	\$ 0.213	\$ -	\$ 1.153	\$ 11.458	\$ 81.708
12/08/2020	18	\$ 74.350	\$ 0.567	\$ 1.023	\$ 7.211	\$(0.045)	\$ -	\$ 1.410	\$ 0.042	\$ 0.007	\$ 0.103	\$ -	\$ 1.064	\$ 11.382	\$ 85.732
12/08/2020	19	\$ 74.350	\$ 0.570	\$ 1.023	\$ 7.257	\$(0.045)	\$ -	\$ 1.503	\$ 0.024	\$ 0.007	\$ 0.091	\$ -	\$ 0.981	\$ 11.412	\$ 85.762
12/08/2020	20	\$ 74.350	\$ 0.569	\$ 1.023	\$ 7.245	\$(0.045)	\$ -	\$ 1.400	\$ 0.024	\$ 0.007	\$ 0.047	\$ -	\$ 0.998	\$ 11.268	\$ 85.618
12/08/2020	21	\$ 70.250	\$ 0.568	\$ 1.023	\$ 7.223	\$(0.045)	\$ -	\$ 1.401	\$ 0.026	\$ 0.007	\$ 0.068	\$ -	\$ 1.068	\$ 11.339	\$ 81.589
12/08/2020	22	\$ 70.250	\$ 0.572	\$ 1.023	\$ 7.279	\$(0.045)	\$ -	\$ 1.246	\$ 0.003	\$ 0.008	\$ 0.197	\$ -	\$ 1.172	\$ 11.456	\$ 81.706
12/08/2020	23	\$ 70.240	\$ 0.568	\$ 1.023	\$ 7.231	\$(0.045)	\$ -	\$ 1.457	\$ -	\$ 0.009	\$ 0.048	\$ -	\$ 1.260	\$ 11.552	\$ 81.792
13/08/2020	0	\$ 29.710	\$ 0.574	\$ 1.023	\$ 7.302	\$(0.045)	\$ -	\$ 0.694	\$ -	\$ 0.009	\$ 0.118	\$ -	\$ 1.325	\$ 11.001	\$ 40.711
13/08/2020	1	\$ 66.270	\$ 0.570	\$ 1.023	\$ 7.248	\$(0.045)	\$ -	\$ 1.455	\$ -	\$ 0.010	\$ 0.177	\$ -	\$ 1.372	\$ 11.810	\$ 78.080
13/08/2020	2	\$ 66.270	\$ 0.568	\$ 1.023	\$ 7.228	\$(0.045)	\$ -	\$ 1.267	\$ -	\$ 0.010	\$ 0.154	\$ -	\$ 1.410	\$ 11.615	\$ 77.885
13/08/2020	3	\$ 66.270	\$ 0.569	\$ 1.023	\$ 7.240	\$(0.045)	\$ -	\$ 1.307	\$ -	\$ 0.010	\$ 0.153	\$ -	\$ 1.428	\$ 11.685	\$ 77.955
13/08/2020	4	\$ 66.270	\$ 0.567	\$ 1.023	\$ 7.217	\$(0.045)	\$ -	\$ 1.190	\$ -	\$ 0.010	\$ 0.151	\$ -	\$ 1.417	\$ 11.531	\$ 77.801
13/08/2020	5	\$ 66.270	\$ 0.572	\$ 1.023	\$ 7.278	\$(0.045)	\$ -	\$ 1.387	\$ -	\$ 0.010	\$ 0.180	\$ -	\$ 1.415	\$ 11.820	\$ 78.090
13/08/2020	6	\$ 66.270	\$ 0.567	\$ 1.023	\$ 7.219	\$(0.045)	\$ -	\$ 1.092	\$ 0.026	\$ 0.010	\$ 0.334	\$ -	\$ 1.398	\$ 11.624	\$ 77.894
13/08/2020	7	\$ 29.710	\$ 0.569	\$ 1.023	\$ 7.246	\$(0.045)	\$ -	\$ 0.572	\$ 0.140	\$ 0.009	\$ 2.561	\$ -	\$ 1.279	\$ 13.354	\$ 43.064
13/08/2020	8	\$ 29.710	\$ 0.572	\$ 1.023	\$ 7.276	\$(0.045)	\$ -	\$ 0.640	\$ 0.196	\$ 0.009	\$ 2.405	\$ -	\$ 1.204	\$ 13.280	\$ 42.990
13/08/2020	9	\$ 29.710	\$ 0.573	\$ 1.023	\$ 7.291	\$(0.045)	\$ -	\$ 0.654	\$ 0.215	\$ 0.008	\$ 2.558	\$ -	\$ 1.189	\$ 13.468	\$ 43.178
13/08/2020	10	\$ 29.710	\$ 0.571	\$ 1.023	\$ 7.269	\$(0.045)	\$ -	\$ 0.621	\$ 0.216	\$ 0.008	\$ 3.030	\$ -	\$ 1.176	\$ 13.871	\$ 43.581
13/08/2020	11	\$ 29.710	\$ 0.573	\$ 1.023	\$ 7.286	\$(0.045)	\$ -	\$ 0.674	\$ 0.211	\$ 0.008	\$ 3.234	\$ -	\$ 1.164	\$ 14.129	\$ 43.839
13/08/2020	12	\$ 29.710	\$ 0.572	\$ 1.023	\$ 7.276	\$(0.045)	\$ -	\$ 0.623	\$ 0.223	\$ 0.008	\$ 3.061	\$ -	\$ 1.174	\$ 13.915	\$ 43.625
13/08/2020	13	\$ 29.710	\$ 0.571	\$ 1.023	\$ 7.260	\$(0.045)	\$ -	\$ 0.606	\$ 0.214	\$ 0.008	\$ 3.493	\$ -	\$ 1.137	\$ 14.268	\$ 43.978
13/08/2020	14	\$ 29.710	\$ 0.570	\$ 1.023	\$ 7.257	\$(0.045)	\$ -	\$ 0.598	\$ 0.214	\$ 0.008	\$ 2.468	\$ -	\$ 1.087	\$ 13.180	\$ 42.890
13/08/2020	15	\$ 29.710	\$ 0.570	\$ 1.023	\$ 7.252	\$(0.045)	\$ -	\$ 0.654	\$ 0.223	\$ 0.008	\$ 2.227	\$ -	\$ 1.068	\$ 12.979	\$ 42.689
13/08/2020	16	\$ 29.710	\$ 0.568	\$ 1.023	\$ 7.232	\$(0.045)	\$ -	\$ 0.597	\$ 0.243	\$ 0.008	\$ 2.174	\$ -	\$ 1.102	\$ 12.904	\$ 42.614
13/08/2020	17	\$ 70.240	\$ 0.573	\$ 1.023	\$ 7.289	\$(0.045)	\$ -	\$ 1.238	\$ 0.269	\$ 0.008	\$ 0.061	\$ -	\$ 1.144	\$ 11.561	\$ 81.801
13/08/2020	18	\$ 74.350	\$ 0.565	\$ 1.023	\$ 7.192	\$(0.045)	\$ -	\$ 1.438	\$ 0.099	\$ 0.007	\$ 0.103	\$ -	\$ 1.055	\$ 11.439	\$ 85.789
13/08/2020	19	\$ 75.860	\$ 0.570	\$ 1.023	\$ 7.257	\$(0.045)	\$ -	\$ 1.569	\$ 0.066	\$ 0.007	\$ 0.100	\$ -	\$ 0.975	\$ 11.523	\$ 87.383
13/08/2020	20	\$ 74.350	\$ 0.570	\$ 1.023	\$ 7.251	\$(0.045)	\$ -	\$ 1.470	\$ 0.024	\$ 0.007	\$ 0.074	\$ -	\$ 0.990	\$ 11.365	\$ 85.715
13/08/2020	21	\$ 74.350	\$ 0.567	\$ 1.023	\$ 7.221	\$(0.045)	\$ -	\$ 1.344	\$ 0.025	\$ 0.007	\$ 0.028	\$ -	\$ 1.067	\$ 11.238	\$ 85.588
13/08/2020	22	\$ 66.660	\$ 0.577	\$ 1.023	\$ 7.345	\$(0.045)	\$ -	\$ 1.521	\$ 0.030	\$ 0.008	\$ 0.217	\$ -	\$ 1.165	\$ 11.842	\$ 78.502
13/08/2020	23	\$ 66.660	\$ 0.574	\$ 1.023	\$ 7.299	\$(0.045)	\$ -	\$ 1.435	\$ 0.004	\$ 0.009	\$ 0.285	\$ -	\$ 1.253	\$ 11.837	\$ 78.497
14/08/2020	0	\$ 70.250	\$ 0.566	\$ 1.023	\$ 7.205	\$(0.045)	\$ -	\$ 1.211	\$ -	\$ 0.009	\$ 0.086	\$ -	\$ 1.321	\$ 11.377	\$ 81.627
14/08/2020	1	\$ 70.250	\$ 0.567	\$ 1.023	\$ 7.219	\$(0.045)	\$ -	\$ 1.086	\$ -	\$ 0.010	\$ 0.082	\$ -	\$ 1.360	\$ 11.302	\$ 81.552
14/08/2020	2	\$ 70.250	\$ 0.568	\$ 1.023	\$ 7.234	\$(0.045)	\$ -	\$ 1.053	\$ -	\$ 0.010	\$ 0.104	\$ -	\$ 1.386	\$ 11.334	\$ 81.584
14/08/2020	3	\$ 70.250	\$ 0.568	\$ 1.023	\$ 7.228	\$(0.045)	\$ -	\$ 1.029	\$ -	\$ 0.010	\$ 0.096	\$ -	\$ 1.414	\$ 11.323	\$ 81.573
14/08/2020	4	\$ 70.250	\$ 0.568	\$ 1.023	\$ 7.231	\$(0.045)	\$ -	\$ 0.963	\$ -	\$ 0.010	\$ 0.039	\$ -	\$ 1.401	\$ 11.190	\$ 81.440
14/08/2020	5	\$ 70.250	\$ 0.569	\$ 1.023	\$ 7.246	\$(0.045)	\$ -	\$ 1.115	\$ -	\$ 0.010	\$ 0.043	\$ -	\$ 1.382	\$ 11.343	\$ 81.593
14/08/2020	6	\$ 70.250	\$ 0.569	\$ 1.023	\$ 7.243	\$(0.045)	\$ -	\$ 1.113	\$ -	\$ 0.010	\$ 0.038	\$ -	\$ 1.367	\$ 11.318	\$ 81.568
14/08/2020	7	\$ 70.250	\$ 0.567	\$ 1.023	\$ 7.221	\$(0.045)	\$ -	\$ 1.088	\$ 0.002	\$ 0.009	\$ 0.070	\$ -	\$ 1.271	\$ 11.207	\$ 81.457
14/08/2020	8	\$ 70.250	\$ 0.571	\$ 1.023	\$ 7.267	\$(0.045)	\$ -	\$ 1.315	\$ 0.064	\$ 0.008	\$ 0.043	\$ -	\$ 1.187	\$ 11.433	\$ 81.683
14/08/2020	9	\$ 70.250	\$ 0.569	\$ 1.023	\$ 7.243	\$(0.045)	\$ -	\$ 1.321	\$ 0.113	\$ 0.008	\$ 0.053	\$ -	\$ 1.169	\$ 11.455	\$ 81.705
14/08/2020	10	\$ 70.250	\$ 0.570	\$ 1.023	\$ 7.249	\$(0.045)	\$ -	\$ 1.237	\$ 0.150	\$ 0.008	\$ 0.088	\$ -	\$ 1.134	\$ 11.415	\$ 81.665
14/08/2020	11	\$ 70.250	\$ 0.570	\$ 1.023	\$ 7.257	\$(0.045)	\$ -	\$ 1.240	\$ 0.160	\$ 0.008	\$ 0.040	\$ -	\$ 1.111	\$ 11.364	\$ 81.614
14/08/2020	12	\$ 70.250	\$ 0.567	\$ 1.023	\$ 7.219	\$(0.045)	\$ -	\$ 1.147	\$ 0.179	\$ 0.008	\$ 0.045	\$ -	\$ 1.078	\$ 11.222	\$ 81.472
14/08/2020	13	\$ 70.250	\$ 0.563	\$ 1.023	\$ 7.167	\$(0.045)	\$ -	\$ 1.114	\$ 0.178	\$ 0.007	\$ 0.125	\$ -	\$ 1.018	\$ 11.150	\$ 81.400
14/08/2020	14	\$ 70.250	\$ 0.569	\$ 1.023	\$ 7.236	\$(0.045)	\$ -	\$ 1.194	\$ 0.178	\$ 0.007	\$ 0.041	\$ -	\$ 1.023	\$ 11.226	\$ 81.476
14/08/2020	15	\$ 70.250	\$ 0.566	\$ 1.023	\$ 7.199	\$(0.045)	\$ -	\$ 1.223	\$ 0.181	\$ 0.007	\$ 0.056	\$ -	\$ 1.045	\$ 11.256	\$ 81.506
14/08/2020	16	\$ 70.250	\$ 0.569	\$ 1.023	\$ 7.240	\$(0.045)	\$ -	\$ 1.313	\$ 0.156	\$ 0.008	\$ 0.044	\$ -	\$ 1.090	\$ 11.398	\$ 81.648
14/08/2020	17	\$ 74.350	\$ 0.571	\$ 1.023	\$ 7.268	\$(0.045)	\$ -	\$ 1.440	\$ 0.073	\$ 0.008	\$ 0.133	\$ -	\$ 1.115	\$ 11.586	\$ 85.936



Precios de la energía (\$/MWh)

FECHA	HORA	CMO-POS	SIGET	UT	CUST	MONTO REMANENTE	FLEMG	PTRANSMIS	REACTIVOS	ACVOLTAJE	COMP_EFI	RFC	CCT	CSIS	PR_MRS
14/08/2020	18	\$ 74.350	\$ 0.567	\$ 1.023	\$ 7.212	\$(0.045)	\$ -	\$ 1.462	\$ 0.059	\$ 0.007	\$ 0.106	\$ -	\$ 1.063	\$ 11.455	\$ 85.805
14/08/2020	19	\$ 74.350	\$ 0.569	\$ 1.023	\$ 7.245	\$(0.045)	\$ -	\$ 1.397	\$ 0.047	\$ 0.007	\$ 0.105	\$ -	\$ 1.045	\$ 11.394	\$ 85.744
14/08/2020	20	\$ 74.350	\$ 0.569	\$ 1.023	\$ 7.235	\$(0.045)	\$ -	\$ 1.289	\$ -	\$ 0.008	\$ 0.073	\$ -	\$ 1.090	\$ 11.242	\$ 85.592
14/08/2020	21	\$ 70.250	\$ 0.564	\$ 1.023	\$ 7.183	\$(0.045)	\$ -	\$ 1.279	\$ -	\$ 0.008	\$ 0.063	\$ -	\$ 1.158	\$ 11.233	\$ 81.483
14/08/2020	22	\$ 70.250	\$ 0.573	\$ 1.023	\$ 7.293	\$(0.045)	\$ -	\$ 1.121	\$ -	\$ 0.009	\$ 0.073	\$ -	\$ 1.252	\$ 11.299	\$ 81.549
14/08/2020	23	\$ 70.240	\$ 0.568	\$ 1.023	\$ 7.232	\$(0.045)	\$ -	\$ 1.164	\$ -	\$ 0.009	\$ 0.100	\$ -	\$ 1.333	\$ 11.384	\$ 81.624
15/08/2020	0	\$ 70.240	\$ 0.570	\$ 1.023	\$ 7.257	\$(0.045)	\$ -	\$ 1.342	\$ -	\$ 0.010	\$ 0.042	\$ -	\$ 1.410	\$ 11.609	\$ 81.849
15/08/2020	1	\$ 70.240	\$ 0.569	\$ 1.023	\$ 7.239	\$(0.045)	\$ -	\$ 1.243	\$ -	\$ 0.010	\$ 0.006	\$ -	\$ 1.467	\$ 11.513	\$ 81.753
15/08/2020	2	\$ 66.660	\$ 0.570	\$ 1.023	\$ 7.251	\$(0.045)	\$ -	\$ 1.292	\$ -	\$ 0.011	\$ 0.173	\$ -	\$ 1.490	\$ 11.765	\$ 78.425
15/08/2020	3	\$ 66.270	\$ 0.571	\$ 1.023	\$ 7.271	\$(0.045)	\$ -	\$ 1.218	\$ -	\$ 0.011	\$ 0.244	\$ -	\$ 1.504	\$ 11.797	\$ 78.067
15/08/2020	4	\$ 66.270	\$ 0.569	\$ 1.023	\$ 7.235	\$(0.045)	\$ -	\$ 1.101	\$ -	\$ 0.010	\$ 0.290	\$ -	\$ 1.484	\$ 11.666	\$ 77.936
15/08/2020	5	\$ 66.270	\$ 0.570	\$ 1.023	\$ 7.252	\$(0.045)	\$ -	\$ 1.127	\$ -	\$ 0.010	\$ 0.352	\$ -	\$ 1.460	\$ 11.750	\$ 78.020
15/08/2020	6	\$ 66.270	\$ 0.568	\$ 1.023	\$ 7.228	\$(0.045)	\$ -	\$ 1.141	\$ -	\$ 0.010	\$ 0.327	\$ -	\$ 1.464	\$ 11.715	\$ 77.985
15/08/2020	7	\$ 66.270	\$ 0.572	\$ 1.023	\$ 7.283	\$(0.045)	\$ -	\$ 1.144	\$ -	\$ 0.010	\$ 0.316	\$ -	\$ 1.421	\$ 11.724	\$ 77.994
15/08/2020	8	\$ 66.660	\$ 0.570	\$ 1.023	\$ 7.259	\$(0.045)	\$ -	\$ 1.110	\$ 0.052	\$ 0.010	\$ 0.296	\$ -	\$ 1.348	\$ 11.625	\$ 78.285
15/08/2020	9	\$ 66.660	\$ 0.572	\$ 1.023	\$ 7.283	\$(0.045)	\$ -	\$ 1.299	\$ 0.051	\$ 0.010	\$ 0.220	\$ -	\$ 1.348	\$ 11.761	\$ 78.421
15/08/2020	10	\$ 66.660	\$ 0.579	\$ 1.023	\$ 7.370	\$(0.045)	\$ -	\$ 1.155	\$ 0.077	\$ 0.010	\$ 0.231	\$ -	\$ 1.347	\$ 11.747	\$ 78.407
15/08/2020	11	\$ 66.660	\$ 0.566	\$ 1.023	\$ 7.207	\$(0.045)	\$ -	\$ 1.001	\$ 0.125	\$ 0.009	\$ 0.247	\$ -	\$ 1.332	\$ 11.465	\$ 78.125
15/08/2020	12	\$ 66.660	\$ 0.569	\$ 1.023	\$ 7.234	\$(0.045)	\$ -	\$ 1.142	\$ 0.139	\$ 0.009	\$ 0.269	\$ -	\$ 1.342	\$ 11.683	\$ 78.343
15/08/2020	13	\$ 66.660	\$ 0.567	\$ 1.023	\$ 7.212	\$(0.045)	\$ -	\$ 0.954	\$ 0.133	\$ 0.010	\$ 0.265	\$ -	\$ 1.344	\$ 11.462	\$ 78.122
15/08/2020	14	\$ 66.660	\$ 0.570	\$ 1.023	\$ 7.257	\$(0.045)	\$ -	\$ 0.925	\$ 0.112	\$ 0.010	\$ 0.296	\$ -	\$ 1.349	\$ 11.497	\$ 78.157
15/08/2020	15	\$ 66.660	\$ 0.569	\$ 1.023	\$ 7.246	\$(0.045)	\$ -	\$ 0.936	\$ 0.109	\$ 0.009	\$ 0.248	\$ -	\$ 1.317	\$ 11.413	\$ 78.073
15/08/2020	16	\$ 66.660	\$ 0.569	\$ 1.023	\$ 7.246	\$(0.045)	\$ -	\$ 0.987	\$ 0.087	\$ 0.009	\$ 0.244	\$ -	\$ 1.316	\$ 11.437	\$ 78.097
15/08/2020	17	\$ 70.240	\$ 0.575	\$ 1.023	\$ 7.313	\$(0.045)	\$ -	\$ 1.087	\$ 0.030	\$ 0.009	\$ 0.128	\$ -	\$ 1.296	\$ 11.416	\$ 81.656
15/08/2020	18	\$ 70.250	\$ 0.563	\$ 1.023	\$ 7.169	\$(0.045)	\$ -	\$ 1.059	\$ -	\$ 0.008	\$ 0.069	\$ -	\$ 1.151	\$ 10.997	\$ 81.247
15/08/2020	19	\$ 70.250	\$ 0.569	\$ 1.023	\$ 7.244	\$(0.045)	\$ -	\$ 1.228	\$ -	\$ 0.007	\$ 0.078	\$ -	\$ 1.071	\$ 11.175	\$ 81.425
15/08/2020	20	\$ 70.250	\$ 0.571	\$ 1.023	\$ 7.261	\$(0.045)	\$ -	\$ 1.321	\$ -	\$ 0.008	\$ 0.019	\$ -	\$ 1.109	\$ 11.267	\$ 81.517
15/08/2020	21	\$ 70.250	\$ 0.565	\$ 1.023	\$ 7.190	\$(0.045)	\$ -	\$ 1.208	\$ -	\$ 0.008	\$ 0.157	\$ -	\$ 1.198	\$ 11.304	\$ 81.554
15/08/2020	22	\$ 66.660	\$ 0.576	\$ 1.023	\$ 7.324	\$(0.045)	\$ -	\$ 1.315	\$ -	\$ 0.009	\$ 0.171	\$ -	\$ 1.300	\$ 11.674	\$ 78.334
15/08/2020	23	\$ 66.660	\$ 0.572	\$ 1.023	\$ 7.282	\$(0.045)	\$ -	\$ 1.285	\$ -	\$ 0.010	\$ 0.077	\$ -	\$ 1.376	\$ 11.580	\$ 78.240
16/08/2020	0	\$ 66.660	\$ 0.568	\$ 1.023	\$ 7.224	\$(0.045)	\$ -	\$ 1.140	\$ -	\$ 0.010	\$ 0.144	\$ -	\$ 1.437	\$ 11.500	\$ 78.160
16/08/2020	1	\$ 66.660	\$ 0.569	\$ 1.023	\$ 7.241	\$(0.045)	\$ -	\$ 1.115	\$ -	\$ 0.010	\$ 0.129	\$ -	\$ 1.479	\$ 11.522	\$ 78.182
16/08/2020	2	\$ 66.660	\$ 0.569	\$ 1.023	\$ 7.241	\$(0.045)	\$ -	\$ 1.146	\$ -	\$ 0.011	\$ 0.050	\$ -	\$ 1.518	\$ 11.513	\$ 78.173
16/08/2020	3	\$ 66.660	\$ 0.570	\$ 1.023	\$ 7.250	\$(0.045)	\$ -	\$ 1.055	\$ -	\$ 0.011	\$ 0.184	\$ -	\$ 1.549	\$ 11.597	\$ 78.257
16/08/2020	4	\$ 66.660	\$ 0.569	\$ 1.023	\$ 7.242	\$(0.045)	\$ -	\$ 1.139	\$ -	\$ 0.011	\$ 0.075	\$ -	\$ 1.545	\$ 11.559	\$ 78.219
16/08/2020	5	\$ 66.660	\$ 0.571	\$ 1.023	\$ 7.261	\$(0.045)	\$ -	\$ 1.082	\$ -	\$ 0.011	\$ 0.114	\$ -	\$ 1.559	\$ 11.575	\$ 78.235
16/08/2020	6	\$ 66.660	\$ 0.568	\$ 1.023	\$ 7.224	\$(0.045)	\$ -	\$ 0.966	\$ -	\$ 0.012	\$ 0.093	\$ -	\$ 1.630	\$ 11.470	\$ 78.130
16/08/2020	7	\$ 66.660	\$ 0.568	\$ 1.023	\$ 7.225	\$(0.045)	\$ -	\$ 0.782	\$ -	\$ 0.012	\$ 0.094	\$ -	\$ 1.635	\$ 11.293	\$ 77.953
16/08/2020	8	\$ 66.270	\$ 0.578	\$ 1.023	\$ 7.353	\$(0.045)	\$ -	\$ 1.203	\$ -	\$ 0.012	\$ 0.121	\$ -	\$ 1.713	\$ 11.958	\$ 78.228
16/08/2020	9	\$ 31.730	\$ 0.568	\$ 1.023	\$ 7.234	\$(0.045)	\$ -	\$ 0.721	\$ 0.029	\$ 0.012	\$ -	\$ -	\$ 1.746	\$ 11.288	\$ 43.018
16/08/2020	10	\$ 31.730	\$ 0.575	\$ 1.023	\$ 7.315	\$(0.045)	\$ -	\$ 0.726	\$ 0.048	\$ 0.012	\$ -	\$ -	\$ 1.717	\$ 11.372	\$ 43.102
16/08/2020	11	\$ 31.730	\$ 0.575	\$ 1.023	\$ 7.312	\$(0.045)	\$ -	\$ 0.648	\$ 0.048	\$ 0.012	\$ -	\$ -	\$ 1.681	\$ 11.254	\$ 42.984
16/08/2020	12	\$ 31.730	\$ 0.569	\$ 1.023	\$ 7.243	\$(0.045)	\$ -	\$ 0.587	\$ 0.040	\$ 0.011	\$ -	\$ -	\$ 1.585	\$ 11.015	\$ 42.745
16/08/2020	13	\$ 31.730	\$ 0.570	\$ 1.023	\$ 7.258	\$(0.045)	\$ -	\$ 0.517	\$ 0.027	\$ 0.011	\$ -	\$ -	\$ 1.533	\$ 10.894	\$ 42.624
16/08/2020	14	\$ 66.270	\$ 0.566	\$ 1.023	\$ 7.201	\$(0.045)	\$ -	\$ 0.970	\$ 0.002	\$ 0.010	\$ 0.125	\$ -	\$ 1.450	\$ 11.302	\$ 77.572
16/08/2020	15	\$ 66.660	\$ 0.565	\$ 1.023	\$ 7.187	\$(0.045)	\$ -	\$ 1.018	\$ -	\$ 0.010	\$ 0.095	\$ -	\$ 1.424	\$ 11.277	\$ 77.937
16/08/2020	16	\$ 66.660	\$ 0.566	\$ 1.023	\$ 7.204	\$(0.045)	\$ -	\$ 1.009	\$ -	\$ 0.010	\$ 0.046	\$ -	\$ 1.385	\$ 11.199	\$ 77.859
16/08/2020	17	\$ 70.240	\$ 0.570	\$ 1.023	\$ 7.255	\$(0.045)	\$ -	\$ 0.999	\$ -	\$ 0.010	\$ 0.024	\$ -	\$ 1.354	\$ 11.191	\$ 81.431
16/08/2020	18	\$ 70.250	\$ 0.564	\$ 1.023	\$ 7.183	\$(0.045)	\$ -	\$ 1.101	\$ -	\$ 0.008	\$ 0.181	\$ -	\$ 1.210	\$ 11.226	\$ 81.476
16/08/2020	19	\$ 70.250	\$ 0.569	\$ 1.023	\$ 7.241	\$(0.045)	\$ -	\$ 1.289	\$ -	\$ 0.008	\$ 0.071	\$ -	\$ 1.160	\$ 11.316	\$ 81.566
16/08/2020	20	\$ 70.250	\$ 0.569	\$ 1.023	\$ 7.247	\$(0.045)	\$ -	\$ 1.237	\$ -	\$ 0.008	\$ 0.132	\$ -	\$ 1.214	\$ 11.387	\$ 81.637
16/08/2020	21	\$ 70.250	\$ 0.566	\$ 1.023	\$ 7.208	\$(0.045)	\$ -	\$ 1.259	\$ -	\$ 0.009	\$ 0.090	\$ -	\$ 1.321	\$ 11.431	\$ 81.681
16/08/2020	22	\$ 70.240	\$ 0.574	\$ 1.023	\$ 7.308	\$(0.045)	\$ -	\$ 1.311	\$ -	\$ 0.010	\$ 0.029	\$ -	\$ 1.439	\$ 11.650	\$ 81.890
16/08/2020	23	\$ 66.270	\$ 0.569	\$ 1.023	\$ 7.241	\$(0.045)	\$ -	\$ 1.304	\$ -	\$ 0.011	\$ 0.193	\$ -	\$ 1.518	\$ 11.814	\$ 78.084
17/08/2020	0	\$ 68.980	\$ 0.571	\$ 1.023	\$ 7.269	\$(0.045)	\$ -	\$ 1.333	\$ -	\$ 0.011	\$ 0.289	\$ -	\$ 1.556	\$ 12.008	\$ 80.988



Precios de la energía (\$/MWh)

FECHA	HORA	CMO-POS	SIGET	UT	CUST	MONTO REMANENTE	FLEMG	PTRANSMIS	REACTIVOS	ACVOLTAJE	COMP_EFI	RFC	CCT	CSIS	PR_MRS
17/08/2020	1	\$ 68.980	\$ 0.567	\$ 1.023	\$ 7.219	\$ (0.045)	\$ -	\$ 1.265	\$ -	\$ 0.011	\$ 0.276	\$ -	\$ 1.602	\$ 11.918	\$ 80.898
17/08/2020	2	\$ 68.980	\$ 0.572	\$ 1.023	\$ 7.279	\$ (0.045)	\$ -	\$ 1.271	\$ -	\$ 0.011	\$ 0.358	\$ -	\$ 1.609	\$ 12.079	\$ 81.059
17/08/2020	3	\$ 68.980	\$ 0.569	\$ 1.023	\$ 7.246	\$ (0.045)	\$ -	\$ 1.361	\$ -	\$ 0.011	\$ 0.258	\$ -	\$ 1.617	\$ 12.040	\$ 81.020
17/08/2020	4	\$ 68.980	\$ 0.569	\$ 1.023	\$ 7.240	\$ (0.045)	\$ -	\$ 1.299	\$ -	\$ 0.011	\$ 0.278	\$ -	\$ 1.580	\$ 11.956	\$ 80.936
17/08/2020	5	\$ 68.980	\$ 0.572	\$ 1.023	\$ 7.284	\$ (0.045)	\$ -	\$ 1.253	\$ -	\$ 0.011	\$ 0.269	\$ -	\$ 1.516	\$ 11.884	\$ 80.864
17/08/2020	6	\$ 68.980	\$ 0.566	\$ 1.023	\$ 7.200	\$ (0.045)	\$ -	\$ 1.199	\$ -	\$ 0.010	\$ 0.251	\$ -	\$ 1.446	\$ 11.650	\$ 80.630
17/08/2020	7	\$ 73.130	\$ 0.570	\$ 1.023	\$ 7.258	\$ (0.045)	\$ -	\$ 1.432	\$ 0.059	\$ 0.009	\$ -	\$ -	\$ 1.295	\$ 11.601	\$ 84.731
17/08/2020	8	\$ 73.130	\$ 0.569	\$ 1.023	\$ 7.246	\$ (0.045)	\$ -	\$ 1.424	\$ 0.106	\$ 0.009	\$ 0.041	\$ -	\$ 1.203	\$ 11.575	\$ 84.705
17/08/2020	9	\$ 73.130	\$ 0.572	\$ 1.023	\$ 7.281	\$ (0.045)	\$ -	\$ 1.404	\$ 0.178	\$ 0.008	\$ 0.039	\$ -	\$ 1.189	\$ 11.649	\$ 84.779
17/08/2020	10	\$ 68.980	\$ 0.572	\$ 1.023	\$ 7.285	\$ (0.045)	\$ -	\$ 1.486	\$ 0.214	\$ 0.008	\$ 0.230	\$ -	\$ 1.197	\$ 11.971	\$ 80.951
17/08/2020	11	\$ 54.730	\$ 0.573	\$ 1.023	\$ 7.287	\$ (0.045)	\$ -	\$ 1.157	\$ 0.219	\$ 0.008	\$ 0.603	\$ -	\$ 1.153	\$ 11.978	\$ 66.708
17/08/2020	12	\$ 54.730	\$ 0.573	\$ 1.023	\$ 7.285	\$ (0.045)	\$ -	\$ 1.267	\$ 0.230	\$ 0.008	\$ 0.594	\$ -	\$ 1.147	\$ 12.082	\$ 66.812
17/08/2020	13	\$ 54.730	\$ 0.574	\$ 1.023	\$ 7.302	\$ (0.045)	\$ -	\$ 1.291	\$ 0.222	\$ 0.008	\$ 0.812	\$ -	\$ 1.092	\$ 12.279	\$ 67.009
17/08/2020	14	\$ 68.980	\$ 0.569	\$ 1.023	\$ 7.245	\$ (0.045)	\$ -	\$ 1.324	\$ 0.229	\$ 0.007	\$ 0.248	\$ -	\$ 1.033	\$ 11.635	\$ 80.615
17/08/2020	15	\$ 73.130	\$ 0.568	\$ 1.023	\$ 7.231	\$ (0.045)	\$ -	\$ 1.359	\$ 0.241	\$ 0.007	\$ -	\$ -	\$ 1.022	\$ 11.406	\$ 84.536
17/08/2020	16	\$ 73.130	\$ 0.570	\$ 1.023	\$ 7.257	\$ (0.045)	\$ -	\$ 1.356	\$ 0.259	\$ 0.008	\$ 0.161	\$ -	\$ 1.087	\$ 11.677	\$ 84.807
17/08/2020	17	\$ 73.130	\$ 0.575	\$ 1.023	\$ 7.316	\$ (0.045)	\$ -	\$ 1.295	\$ 0.193	\$ 0.008	\$ 0.198	\$ -	\$ 1.170	\$ 11.734	\$ 84.864
17/08/2020	18	\$ 77.190	\$ 0.565	\$ 1.023	\$ 7.195	\$ (0.045)	\$ -	\$ 1.362	\$ 0.099	\$ 0.008	\$ 0.067	\$ -	\$ 1.094	\$ 11.368	\$ 88.558
17/08/2020	19	\$ 77.190	\$ 0.571	\$ 1.023	\$ 7.263	\$ (0.045)	\$ -	\$ 1.313	\$ 0.077	\$ 0.007	\$ 0.125	\$ -	\$ 1.047	\$ 11.382	\$ 88.572
17/08/2020	20	\$ 73.170	\$ 0.571	\$ 1.023	\$ 7.264	\$ (0.045)	\$ -	\$ 1.436	\$ 0.024	\$ 0.008	\$ 0.034	\$ -	\$ 1.088	\$ 11.404	\$ 84.574
17/08/2020	21	\$ 73.170	\$ 0.568	\$ 1.023	\$ 7.223	\$ (0.045)	\$ -	\$ 1.365	\$ -	\$ 0.008	\$ -	\$ -	\$ 1.192	\$ 11.334	\$ 84.504
17/08/2020	22	\$ 73.130	\$ 0.577	\$ 1.023	\$ 7.339	\$ (0.045)	\$ -	\$ 1.606	\$ -	\$ 0.009	\$ 0.088	\$ -	\$ 1.320	\$ 11.917	\$ 85.047
17/08/2020	23	\$ 68.980	\$ 0.573	\$ 1.023	\$ 7.290	\$ (0.045)	\$ -	\$ 1.477	\$ -	\$ 0.010	\$ 0.348	\$ -	\$ 1.385	\$ 12.061	\$ 81.041
18/08/2020	0	\$ 73.130	\$ 0.570	\$ 1.023	\$ 7.255	\$ (0.045)	\$ -	\$ 1.398	\$ -	\$ 0.010	\$ 0.110	\$ -	\$ 1.447	\$ 11.768	\$ 84.898
18/08/2020	1	\$ 69.470	\$ 0.570	\$ 1.023	\$ 7.258	\$ (0.045)	\$ -	\$ 1.334	\$ -	\$ 0.010	\$ 0.116	\$ -	\$ 1.481	\$ 11.747	\$ 81.217
18/08/2020	2	\$ 68.980	\$ 0.570	\$ 1.023	\$ 7.253	\$ (0.045)	\$ -	\$ 1.362	\$ -	\$ 0.011	\$ 0.067	\$ -	\$ 1.511	\$ 11.752	\$ 80.732
18/08/2020	3	\$ 68.980	\$ 0.572	\$ 1.023	\$ 7.285	\$ (0.045)	\$ -	\$ 1.375	\$ -	\$ 0.011	\$ 0.074	\$ -	\$ 1.526	\$ 11.821	\$ 80.801
18/08/2020	4	\$ 68.980	\$ 0.568	\$ 1.023	\$ 7.233	\$ (0.045)	\$ -	\$ 1.354	\$ -	\$ 0.011	\$ 0.067	\$ -	\$ 1.502	\$ 11.713	\$ 80.693
18/08/2020	5	\$ 68.980	\$ 0.571	\$ 1.023	\$ 7.269	\$ (0.045)	\$ -	\$ 1.385	\$ -	\$ 0.010	\$ 0.075	\$ -	\$ 1.467	\$ 11.756	\$ 80.736
18/08/2020	6	\$ 68.980	\$ 0.571	\$ 1.023	\$ 7.265	\$ (0.045)	\$ -	\$ 1.072	\$ -	\$ 0.010	\$ 0.125	\$ -	\$ 1.430	\$ 11.451	\$ 80.431
18/08/2020	7	\$ 53.850	\$ 0.576	\$ 1.023	\$ 7.328	\$ (0.045)	\$ -	\$ 0.979	\$ 0.052	\$ 0.009	\$ -	\$ -	\$ 1.322	\$ 11.244	\$ 65.094
18/08/2020	8	\$ 53.850	\$ 0.568	\$ 1.023	\$ 7.229	\$ (0.045)	\$ -	\$ 0.989	\$ 0.143	\$ 0.009	\$ -	\$ -	\$ 1.268	\$ 11.183	\$ 65.033
18/08/2020	9	\$ 53.850	\$ 0.572	\$ 1.023	\$ 7.279	\$ (0.045)	\$ -	\$ 1.142	\$ 0.181	\$ 0.009	\$ -	\$ -	\$ 1.233	\$ 11.394	\$ 65.244
18/08/2020	10	\$ 53.850	\$ 0.571	\$ 1.023	\$ 7.270	\$ (0.045)	\$ -	\$ 1.122	\$ 0.210	\$ 0.008	\$ -	\$ -	\$ 1.193	\$ 11.352	\$ 65.202
18/08/2020	11	\$ 53.850	\$ 0.572	\$ 1.023	\$ 7.275	\$ (0.045)	\$ -	\$ 1.218	\$ 0.233	\$ 0.008	\$ 0.066	\$ -	\$ 1.156	\$ 11.506	\$ 65.356
18/08/2020	12	\$ 53.850	\$ 0.570	\$ 1.023	\$ 7.248	\$ (0.045)	\$ -	\$ 1.041	\$ 0.245	\$ 0.008	\$ 0.290	\$ -	\$ 1.148	\$ 11.529	\$ 65.379
18/08/2020	13	\$ 53.850	\$ 0.571	\$ 1.023	\$ 7.271	\$ (0.045)	\$ -	\$ 1.103	\$ 0.241	\$ 0.008	\$ 0.335	\$ -	\$ 1.125	\$ 11.633	\$ 65.483
18/08/2020	14	\$ 53.850	\$ 0.572	\$ 1.023	\$ 7.275	\$ (0.045)	\$ -	\$ 1.069	\$ 0.241	\$ 0.008	\$ 0.309	\$ -	\$ 1.078	\$ 11.529	\$ 65.379
18/08/2020	15	\$ 53.850	\$ 0.572	\$ 1.023	\$ 7.277	\$ (0.045)	\$ -	\$ 1.041	\$ 0.250	\$ 0.008	\$ 0.296	\$ -	\$ 1.071	\$ 11.493	\$ 65.343
18/08/2020	16	\$ 53.850	\$ 0.572	\$ 1.023	\$ 7.277	\$ (0.045)	\$ -	\$ 0.834	\$ 0.256	\$ 0.008	\$ 0.265	\$ -	\$ 1.132	\$ 11.323	\$ 65.173
18/08/2020	17	\$ 68.980	\$ 0.572	\$ 1.023	\$ 7.279	\$ (0.045)	\$ -	\$ 1.304	\$ 0.220	\$ 0.008	\$ 0.255	\$ -	\$ 1.178	\$ 11.795	\$ 80.775
18/08/2020	18	\$ 73.170	\$ 0.564	\$ 1.023	\$ 7.174	\$ (0.045)	\$ -	\$ 1.155	\$ 0.146	\$ 0.008	\$ 0.026	\$ -	\$ 1.093	\$ 11.144	\$ 84.314
18/08/2020	19	\$ 73.170	\$ 0.571	\$ 1.023	\$ 7.262	\$ (0.045)	\$ -	\$ 1.362	\$ 0.069	\$ 0.007	\$ 0.060	\$ -	\$ 1.058	\$ 11.368	\$ 84.538
18/08/2020	20	\$ 73.170	\$ 0.572	\$ 1.023	\$ 7.274	\$ (0.045)	\$ -	\$ 1.387	\$ 0.024	\$ 0.008	\$ 0.036	\$ -	\$ 1.111	\$ 11.390	\$ 84.560
18/08/2020	21	\$ 73.130	\$ 0.570	\$ 1.023	\$ 7.247	\$ (0.045)	\$ -	\$ 1.434	\$ -	\$ 0.008	\$ 0.053	\$ -	\$ 1.211	\$ 11.501	\$ 84.631
18/08/2020	22	\$ 69.470	\$ 0.573	\$ 1.023	\$ 7.298	\$ (0.045)	\$ -	\$ 1.229	\$ -	\$ 0.009	\$ 0.064	\$ -	\$ 1.329	\$ 11.480	\$ 80.950
18/08/2020	23	\$ 68.980	\$ 0.572	\$ 1.023	\$ 7.283	\$ (0.045)	\$ -	\$ 1.402	\$ -	\$ 0.010	\$ 0.145	\$ -	\$ 1.413	\$ 11.803	\$ 80.783
19/08/2020	0	\$ 46.770	\$ 0.571	\$ 1.023	\$ 7.270	\$ (0.045)	\$ -	\$ 0.998	\$ -	\$ 0.010	\$ 0.525	\$ -	\$ 1.477	\$ 11.831	\$ 58.601
19/08/2020	1	\$ 46.770	\$ 0.572	\$ 1.023	\$ 7.275	\$ (0.045)	\$ -	\$ 1.007	\$ -	\$ 0.011	\$ 0.628	\$ -	\$ 1.486	\$ 11.958	\$ 58.728
19/08/2020	2	\$ 46.770	\$ 0.571	\$ 1.023	\$ 7.268	\$ (0.045)	\$ -	\$ 0.932	\$ -	\$ 0.011	\$ 0.516	\$ -	\$ 1.512	\$ 11.789	\$ 58.559
19/08/2020	3	\$ 46.770	\$ 0.570	\$ 1.023	\$ 7.259	\$ (0.045)	\$ -	\$ 0.991	\$ -	\$ 0.011	\$ 0.613	\$ -	\$ 1.513	\$ 11.936	\$ 58.706
19/08/2020	4	\$ 46.770	\$ 0.572	\$ 1.023	\$ 7.273	\$ (0.045)	\$ -	\$ 0.983	\$ -	\$ 0.011	\$ 0.659	\$ -	\$ 1.493	\$ 11.970	\$ 58.740
19/08/2020	5	\$ 46.770	\$ 0.575	\$ 1.023	\$ 7.315	\$ (0.045)	\$ -	\$ 1.061	\$ -	\$ 0.010	\$ 0.613	\$ -	\$ 1.455	\$ 12.007	\$ 58.777
19/08/2020	6	\$ 51.010	\$ 0.571	\$ 1.023	\$ 7.265	\$ (0.045)	\$ -	\$ 1.183	\$ 0.026	\$ 0.010	\$ 0.051	\$ -	\$ 1.412	\$ 11.497	\$ 62.507
19/08/2020	7	\$ 68.980	\$ 0.574	\$ 1.023	\$ 7.300	\$ (0.045)	\$ -	\$ 1.434	\$ 0.128	\$ 0.009	\$ 0.038	\$ -	\$ 1.311	\$ 11.773	\$ 80.753



Precios de la energía (\$/MWh)

FECHA	HORA	CMO-POS	SIGET	UT	CUST	MONTO REMANENTE	FLEMG	PTRANSMIS	REACTIVOS	ACVOLTAJE	COMP_EFI	RFC	CCT	CSIS	PR_MRS
19/08/2020	8	\$ 69.470	\$ 0.576	\$ 1.023	\$ 7.328	\$(0.045)	-	\$ 1.415	\$ 0.136	\$ 0.009	\$ 0.057	-	\$ 1.241	\$ 11.740	\$ 81.210
19/08/2020	9	\$ 69.470	\$ 0.574	\$ 1.023	\$ 7.306	\$(0.045)	-	\$ 1.582	\$ 0.154	\$ 0.009	\$ 0.076	-	\$ 1.208	\$ 11.886	\$ 81.356
19/08/2020	10	\$ 51.010	\$ 0.575	\$ 1.023	\$ 7.311	\$(0.045)	-	\$ 1.317	\$ 0.203	\$ 0.008	\$ 0.085	-	\$ 1.177	\$ 11.653	\$ 62.663
19/08/2020	11	\$ 51.010	\$ 0.574	\$ 1.023	\$ 7.299	\$(0.045)	-	\$ 1.209	\$ 0.204	\$ 0.008	-	-	\$ 1.171	\$ 11.443	\$ 62.453
19/08/2020	12	\$ 51.010	\$ 0.571	\$ 1.023	\$ 7.271	\$(0.045)	-	\$ 1.174	\$ 0.234	\$ 0.008	-	-	\$ 1.177	\$ 11.413	\$ 62.423
19/08/2020	13	\$ 51.010	\$ 0.573	\$ 1.023	\$ 7.292	\$(0.045)	-	\$ 0.984	\$ 0.229	\$ 0.008	-	-	\$ 1.152	\$ 11.216	\$ 62.226
19/08/2020	14	\$ 51.010	\$ 0.574	\$ 1.023	\$ 7.299	\$(0.045)	-	\$ 1.267	\$ 0.229	\$ 0.008	-	-	\$ 1.124	\$ 11.479	\$ 62.489
19/08/2020	15	\$ 69.470	\$ 0.571	\$ 1.023	\$ 7.260	\$(0.045)	-	\$ 1.214	\$ 0.224	\$ 0.008	\$ 0.125	-	\$ 1.067	\$ 11.447	\$ 80.917
19/08/2020	16	\$ 69.470	\$ 0.569	\$ 1.023	\$ 7.239	\$(0.045)	-	\$ 1.097	\$ 0.195	\$ 0.008	\$ 0.079	-	\$ 1.111	\$ 11.275	\$ 80.745
19/08/2020	17	\$ 73.170	\$ 0.571	\$ 1.023	\$ 7.267	\$(0.045)	-	\$ 1.136	\$ 0.144	\$ 0.008	\$ 0.338	-	\$ 1.173	\$ 11.616	\$ 84.786
19/08/2020	18	\$ 78.960	\$ 0.565	\$ 1.023	\$ 7.188	\$(0.045)	-	\$ 1.312	\$ 0.027	\$ 0.007	\$ 0.077	-	\$ 1.083	\$ 11.237	\$ 90.197
19/08/2020	19	\$ 77.190	\$ 0.572	\$ 1.023	\$ 7.283	\$(0.045)	-	\$ 1.441	\$ 0.025	\$ 0.007	\$ 0.039	-	\$ 1.057	\$ 11.403	\$ 88.593
19/08/2020	20	\$ 73.170	\$ 0.571	\$ 1.023	\$ 7.261	\$(0.045)	-	\$ 1.407	-	\$ 0.008	\$ 0.014	-	\$ 1.088	\$ 11.327	\$ 84.497
19/08/2020	21	\$ 73.170	\$ 0.569	\$ 1.023	\$ 7.236	\$(0.045)	-	\$ 1.332	-	\$ 0.008	-	-	\$ 1.188	\$ 11.311	\$ 84.481
19/08/2020	22	\$ 73.130	\$ 0.573	\$ 1.023	\$ 7.291	\$(0.045)	-	\$ 1.298	-	\$ 0.009	\$ 0.169	-	\$ 1.286	\$ 11.604	\$ 84.734
19/08/2020	23	\$ 68.980	\$ 0.576	\$ 1.023	\$ 7.330	\$(0.045)	-	\$ 1.567	-	\$ 0.010	\$ 0.321	-	\$ 1.365	\$ 12.147	\$ 81.127
20/08/2020	0	\$ 43.340	\$ 0.572	\$ 1.023	\$ 7.278	\$(0.045)	-	\$ 0.933	-	\$ 0.010	\$ 0.551	-	\$ 1.431	\$ 11.754	\$ 55.094
20/08/2020	1	\$ 43.340	\$ 0.572	\$ 1.023	\$ 7.279	\$(0.045)	-	\$ 0.951	-	\$ 0.010	\$ 0.539	-	\$ 1.461	\$ 11.792	\$ 55.132
20/08/2020	2	\$ 43.340	\$ 0.571	\$ 1.023	\$ 7.263	\$(0.045)	-	\$ 1.012	-	\$ 0.011	\$ 0.647	-	\$ 1.486	\$ 11.968	\$ 55.308
20/08/2020	3	\$ 43.340	\$ 0.572	\$ 1.023	\$ 7.285	\$(0.045)	-	\$ 0.977	-	\$ 0.011	\$ 0.493	-	\$ 1.502	\$ 11.819	\$ 55.159
20/08/2020	4	\$ 43.340	\$ 0.572	\$ 1.023	\$ 7.282	\$(0.045)	-	\$ 0.982	-	\$ 0.010	\$ 0.640	-	\$ 1.480	\$ 11.945	\$ 55.285
20/08/2020	5	\$ 43.340	\$ 0.572	\$ 1.023	\$ 7.279	\$(0.045)	-	\$ 0.911	-	\$ 0.010	\$ 0.504	-	\$ 1.451	\$ 11.705	\$ 55.045
20/08/2020	6	\$ 50.190	\$ 0.572	\$ 1.023	\$ 7.284	\$(0.045)	-	\$ 1.169	\$ 0.001	\$ 0.010	-	-	\$ 1.401	\$ 11.416	\$ 61.606
20/08/2020	7	\$ 50.190	\$ 0.575	\$ 1.023	\$ 7.320	\$(0.045)	-	\$ 1.150	\$ 0.106	\$ 0.009	-	-	\$ 1.301	\$ 11.440	\$ 61.630
20/08/2020	8	\$ 50.190	\$ 0.572	\$ 1.023	\$ 7.276	\$(0.045)	-	\$ 1.217	\$ 0.178	\$ 0.009	-	-	\$ 1.240	\$ 11.469	\$ 61.659
20/08/2020	9	\$ 50.190	\$ 0.574	\$ 1.023	\$ 7.305	\$(0.045)	-	\$ 1.239	\$ 0.214	\$ 0.008	-	-	\$ 1.188	\$ 11.508	\$ 61.698
20/08/2020	10	\$ 50.190	\$ 0.574	\$ 1.023	\$ 7.300	\$(0.045)	-	\$ 1.228	\$ 0.208	\$ 0.008	-	-	\$ 1.185	\$ 11.482	\$ 61.672
20/08/2020	11	\$ 50.190	\$ 0.572	\$ 1.023	\$ 7.278	\$(0.045)	-	\$ 1.165	\$ 0.223	\$ 0.008	-	-	\$ 1.146	\$ 11.370	\$ 61.560
20/08/2020	12	\$ 50.190	\$ 0.575	\$ 1.023	\$ 7.314	\$(0.045)	-	\$ 1.091	\$ 0.230	\$ 0.008	\$ 0.029	-	\$ 1.147	\$ 11.371	\$ 61.561
20/08/2020	13	\$ 50.190	\$ 0.573	\$ 1.023	\$ 7.288	\$(0.045)	-	\$ 1.183	\$ 0.234	\$ 0.008	\$ 0.738	-	\$ 1.114	\$ 12.115	\$ 62.305
20/08/2020	14	\$ 50.190	\$ 0.572	\$ 1.023	\$ 7.276	\$(0.045)	-	\$ 1.202	\$ 0.232	\$ 0.008	\$ 1.058	-	\$ 1.109	\$ 12.434	\$ 62.624
20/08/2020	15	\$ 50.190	\$ 0.573	\$ 1.023	\$ 7.290	\$(0.045)	-	\$ 1.107	\$ 0.235	\$ 0.008	\$ 1.297	-	\$ 1.096	\$ 12.584	\$ 62.774
20/08/2020	16	\$ 50.190	\$ 0.571	\$ 1.023	\$ 7.261	\$(0.045)	-	\$ 0.914	\$ 0.220	\$ 0.008	\$ 1.058	-	\$ 1.137	\$ 12.146	\$ 62.336
20/08/2020	17	\$ 68.980	\$ 0.570	\$ 1.023	\$ 7.259	\$(0.045)	-	\$ 1.233	\$ 0.126	\$ 0.008	\$ 0.383	-	\$ 1.171	\$ 11.730	\$ 80.710
20/08/2020	18	\$ 77.190	\$ 0.566	\$ 1.023	\$ 7.208	\$(0.045)	-	\$ 1.402	\$ 0.059	\$ 0.007	\$ 0.023	-	\$ 1.072	\$ 11.315	\$ 88.505
20/08/2020	19	\$ 77.190	\$ 0.569	\$ 1.023	\$ 7.242	\$(0.045)	-	\$ 1.409	\$ 0.056	\$ 0.007	\$ 0.096	-	\$ 1.044	\$ 11.401	\$ 88.591
20/08/2020	20	\$ 77.190	\$ 0.570	\$ 1.023	\$ 7.247	\$(0.045)	-	\$ 1.422	-	\$ 0.008	\$ 0.046	-	\$ 1.097	\$ 11.367	\$ 88.557
20/08/2020	21	\$ 73.170	\$ 0.567	\$ 1.023	\$ 7.212	\$(0.045)	-	\$ 1.389	-	\$ 0.008	\$ 0.074	-	\$ 1.189	\$ 11.418	\$ 84.588
20/08/2020	22	\$ 68.980	\$ 0.574	\$ 1.023	\$ 7.307	\$(0.045)	-	\$ 1.259	-	\$ 0.009	\$ 0.191	-	\$ 1.305	\$ 11.623	\$ 80.603
20/08/2020	23	\$ 43.340	\$ 0.576	\$ 1.023	\$ 7.331	\$(0.045)	-	\$ 0.970	-	\$ 0.010	\$ 0.588	-	\$ 1.389	\$ 11.843	\$ 55.183
21/08/2020	0	\$ 50.160	\$ 0.569	\$ 1.023	\$ 7.244	\$(0.045)	-	\$ 1.103	-	\$ 0.010	\$ 0.535	-	\$ 1.432	\$ 11.872	\$ 62.032
21/08/2020	1	\$ 50.160	\$ 0.573	\$ 1.023	\$ 7.287	\$(0.045)	-	\$ 1.034	-	\$ 0.010	\$ 0.577	-	\$ 1.466	\$ 11.925	\$ 62.085
21/08/2020	2	\$ 50.160	\$ 0.571	\$ 1.023	\$ 7.265	\$(0.045)	-	\$ 1.015	-	\$ 0.011	\$ 0.504	-	\$ 1.488	\$ 11.831	\$ 61.991
21/08/2020	3	\$ 50.160	\$ 0.571	\$ 1.023	\$ 7.262	\$(0.045)	-	\$ 0.926	-	\$ 0.011	\$ 0.528	-	\$ 1.506	\$ 11.780	\$ 61.940
21/08/2020	4	\$ 50.160	\$ 0.571	\$ 1.023	\$ 7.268	\$(0.045)	-	\$ 1.000	-	\$ 0.011	\$ 0.508	-	\$ 1.485	\$ 11.822	\$ 61.982
21/08/2020	5	\$ 50.160	\$ 0.571	\$ 1.023	\$ 7.268	\$(0.045)	-	\$ 0.989	-	\$ 0.010	\$ 0.067	-	\$ 1.443	\$ 11.326	\$ 61.486
21/08/2020	6	\$ 73.130	\$ 0.571	\$ 1.023	\$ 7.272	\$(0.045)	-	\$ 1.332	\$ 0.039	\$ 0.010	\$ 0.031	-	\$ 1.400	\$ 11.633	\$ 84.763
21/08/2020	7	\$ 73.130	\$ 0.571	\$ 1.023	\$ 7.265	\$(0.045)	-	\$ 1.444	\$ 0.109	\$ 0.009	-	-	\$ 1.267	\$ 11.642	\$ 84.772
21/08/2020	8	\$ 73.130	\$ 0.563	\$ 1.023	\$ 7.162	\$(0.045)	-	\$ 1.316	\$ 0.139	\$ 0.008	-	-	\$ 1.196	\$ 11.363	\$ 84.493
21/08/2020	9	\$ 73.130	\$ 0.570	\$ 1.023	\$ 7.255	\$(0.045)	-	\$ 1.413	\$ 0.185	\$ 0.008	-	-	\$ 1.151	\$ 11.560	\$ 84.690
21/08/2020	10	\$ 73.170	\$ 0.571	\$ 1.023	\$ 7.261	\$(0.045)	-	\$ 1.351	\$ 0.188	\$ 0.008	\$ 0.033	-	\$ 1.113	\$ 11.503	\$ 84.673
21/08/2020	11	\$ 73.170	\$ 0.571	\$ 1.023	\$ 7.269	\$(0.045)	-	\$ 1.424	\$ 0.191	\$ 0.007	\$ 0.003	-	\$ 1.086	\$ 11.530	\$ 84.700
21/08/2020	12	\$ 73.170	\$ 0.566	\$ 1.023	\$ 7.206	\$(0.045)	-	\$ 1.254	\$ 0.201	\$ 0.007	\$ 0.010	-	\$ 1.105	\$ 11.328	\$ 84.498
21/08/2020	13	\$ 77.190	\$ 0.569	\$ 1.023	\$ 7.246	\$(0.045)	-	\$ 1.368	\$ 0.205	\$ 0.007	\$ 0.025	-	\$ 1.080	\$ 11.478	\$ 88.668
21/08/2020	14	\$ 77.190	\$ 0.569	\$ 1.023	\$ 7.238	\$(0.045)	-	\$ 1.253	\$ 0.209	\$ 0.008	\$ 0.020	-	\$ 1.101	\$ 11.377	\$ 88.567



Precios de la energía (\$/MWh)

FECHA	HORA	CMO-POS	SIGET	UT	CUST	MONTO REMANENTE	FLEMG	PTRANSMIS	REACTIVOS	ACVOLTAJE	COMP_EFI	RFC	CCT	CSIS	PR_MRS
21/08/2020	15	\$ 73.170	\$ 0.569	\$ 1.023	\$ 7.240	\$(0.045)	\$ -	\$ 1.197	\$ 0.217	\$ 0.008	\$ 0.006	\$ -	\$ 1.154	\$ 11.369	\$ 84.539
21/08/2020	16	\$ 73.130	\$ 0.572	\$ 1.023	\$ 7.279	\$(0.045)	\$ -	\$ 1.341	\$ 0.235	\$ 0.008	\$ 0.155	\$ -	\$ 1.197	\$ 11.766	\$ 84.896
21/08/2020	17	\$ 73.130	\$ 0.570	\$ 1.023	\$ 7.253	\$(0.045)	\$ -	\$ 1.210	\$ 0.210	\$ 0.009	\$ 0.157	\$ -	\$ 1.210	\$ 11.598	\$ 84.728
21/08/2020	18	\$ 73.170	\$ 0.566	\$ 1.023	\$ 7.197	\$(0.045)	\$ -	\$ 1.176	\$ 0.089	\$ 0.008	\$ 0.001	\$ -	\$ 1.102	\$ 11.117	\$ 84.287
21/08/2020	19	\$ 77.190	\$ 0.571	\$ 1.023	\$ 7.270	\$(0.045)	\$ -	\$ 1.431	\$ 0.022	\$ 0.007	\$ 0.066	\$ -	\$ 1.063	\$ 11.410	\$ 88.600
21/08/2020	20	\$ 77.190	\$ 0.573	\$ 1.023	\$ 7.291	\$(0.045)	\$ -	\$ 1.442	\$ -	\$ 0.008	\$ 0.039	\$ -	\$ 1.100	\$ 11.431	\$ 88.621
21/08/2020	21	\$ 73.170	\$ 0.567	\$ 1.023	\$ 7.212	\$(0.045)	\$ -	\$ 1.072	\$ -	\$ 0.008	\$ 0.014	\$ -	\$ 1.189	\$ 11.040	\$ 84.210
21/08/2020	22	\$ 73.130	\$ 0.575	\$ 1.023	\$ 7.315	\$(0.045)	\$ -	\$ 1.483	\$ -	\$ 0.009	\$ 0.178	\$ -	\$ 1.303	\$ 11.841	\$ 84.971
21/08/2020	23	\$ 69.470	\$ 0.573	\$ 1.023	\$ 7.292	\$(0.045)	\$ -	\$ 1.545	\$ -	\$ 0.010	\$ 0.152	\$ -	\$ 1.390	\$ 11.941	\$ 81.411
22/08/2020	0	\$ 69.470	\$ 0.572	\$ 1.023	\$ 7.283	\$(0.045)	\$ -	\$ 1.498	\$ -	\$ 0.010	\$ 0.069	\$ -	\$ 1.450	\$ 11.860	\$ 81.330
22/08/2020	1	\$ 69.470	\$ 0.573	\$ 1.023	\$ 7.289	\$(0.045)	\$ -	\$ 1.430	\$ -	\$ 0.011	\$ 0.070	\$ -	\$ 1.489	\$ 11.840	\$ 81.310
22/08/2020	2	\$ 68.980	\$ 0.573	\$ 1.023	\$ 7.297	\$(0.045)	\$ -	\$ 1.436	\$ -	\$ 0.011	\$ 0.081	\$ -	\$ 1.513	\$ 11.889	\$ 80.869
22/08/2020	3	\$ 68.980	\$ 0.573	\$ 1.023	\$ 7.288	\$(0.045)	\$ -	\$ 1.417	\$ -	\$ 0.011	\$ 0.059	\$ -	\$ 1.516	\$ 11.843	\$ 80.823
22/08/2020	4	\$ 68.980	\$ 0.573	\$ 1.023	\$ 7.287	\$(0.045)	\$ -	\$ 1.353	\$ -	\$ 0.011	\$ 0.128	\$ -	\$ 1.510	\$ 11.840	\$ 80.820
22/08/2020	5	\$ 68.980	\$ 0.574	\$ 1.023	\$ 7.304	\$(0.045)	\$ -	\$ 1.395	\$ -	\$ 0.011	\$ 0.076	\$ -	\$ 1.486	\$ 11.825	\$ 80.805
22/08/2020	6	\$ 68.980	\$ 0.572	\$ 1.023	\$ 7.283	\$(0.045)	\$ -	\$ 1.475	\$ -	\$ 0.010	\$ 0.070	\$ -	\$ 1.475	\$ 11.865	\$ 80.845
22/08/2020	7	\$ 73.130	\$ 0.572	\$ 1.023	\$ 7.281	\$(0.045)	\$ -	\$ 1.365	\$ -	\$ 0.010	\$ 0.174	\$ -	\$ 1.372	\$ 11.751	\$ 84.881
22/08/2020	8	\$ 73.130	\$ 0.572	\$ 1.023	\$ 7.274	\$(0.045)	\$ -	\$ 1.456	\$ 0.006	\$ 0.009	\$ 0.000	\$ -	\$ 1.328	\$ 11.624	\$ 84.754
22/08/2020	9	\$ 73.130	\$ 0.570	\$ 1.023	\$ 7.249	\$(0.045)	\$ -	\$ 1.332	\$ 0.028	\$ 0.009	\$ 0.178	\$ -	\$ 1.298	\$ 11.643	\$ 84.773
22/08/2020	10	\$ 73.130	\$ 0.571	\$ 1.023	\$ 7.262	\$(0.045)	\$ -	\$ 1.235	\$ 0.059	\$ 0.009	\$ 0.048	\$ -	\$ 1.291	\$ 11.454	\$ 84.584
22/08/2020	11	\$ 73.130	\$ 0.575	\$ 1.023	\$ 7.312	\$(0.045)	\$ -	\$ 1.383	\$ 0.074	\$ 0.009	\$ 0.129	\$ -	\$ 1.315	\$ 11.774	\$ 84.904
22/08/2020	12	\$ 73.130	\$ 0.569	\$ 1.023	\$ 7.240	\$(0.045)	\$ -	\$ 1.128	\$ 0.077	\$ 0.010	\$ 0.003	\$ -	\$ 1.346	\$ 11.352	\$ 84.482
22/08/2020	13	\$ 73.130	\$ 0.569	\$ 1.023	\$ 7.246	\$(0.045)	\$ -	\$ 1.119	\$ 0.081	\$ 0.010	\$ 0.000	\$ -	\$ 1.345	\$ 11.348	\$ 84.478
22/08/2020	14	\$ 73.130	\$ 0.570	\$ 1.023	\$ 7.257	\$(0.045)	\$ -	\$ 1.065	\$ 0.083	\$ 0.010	\$ 0.036	\$ -	\$ 1.395	\$ 11.394	\$ 84.524
22/08/2020	15	\$ 73.130	\$ 0.568	\$ 1.023	\$ 7.230	\$(0.045)	\$ -	\$ 1.194	\$ 0.085	\$ 0.010	\$ 0.015	\$ -	\$ 1.385	\$ 11.466	\$ 84.596
22/08/2020	16	\$ 73.130	\$ 0.571	\$ 1.023	\$ 7.271	\$(0.045)	\$ -	\$ 1.331	\$ 0.091	\$ 0.010	\$ 0.030	\$ -	\$ 1.357	\$ 11.640	\$ 84.770
22/08/2020	17	\$ 73.130	\$ 0.569	\$ 1.023	\$ 7.241	\$(0.045)	\$ -	\$ 1.219	\$ 0.094	\$ 0.009	\$ 0.102	\$ -	\$ 1.324	\$ 11.537	\$ 84.667
22/08/2020	18	\$ 73.170	\$ 0.566	\$ 1.023	\$ 7.202	\$(0.045)	\$ -	\$ 1.278	\$ 0.046	\$ 0.008	\$ 0.011	\$ -	\$ 1.171	\$ 11.259	\$ 84.429
22/08/2020	19	\$ 73.170	\$ 0.570	\$ 1.023	\$ 7.257	\$(0.045)	\$ -	\$ 1.284	\$ 0.003	\$ 0.008	\$ 0.024	\$ -	\$ 1.124	\$ 11.248	\$ 84.418
22/08/2020	20	\$ 73.170	\$ 0.571	\$ 1.023	\$ 7.262	\$(0.045)	\$ -	\$ 1.274	\$ -	\$ 0.008	\$ 0.060	\$ -	\$ 1.185	\$ 11.338	\$ 84.508
22/08/2020	21	\$ 73.170	\$ 0.567	\$ 1.023	\$ 7.213	\$(0.045)	\$ -	\$ 1.214	\$ -	\$ 0.009	\$ 0.014	\$ -	\$ 1.276	\$ 11.271	\$ 84.441
22/08/2020	22	\$ 73.130	\$ 0.571	\$ 1.023	\$ 7.270	\$(0.045)	\$ -	\$ 1.019	\$ -	\$ 0.010	\$ 0.054	\$ -	\$ 1.401	\$ 11.304	\$ 84.434
22/08/2020	23	\$ 73.130	\$ 0.569	\$ 1.023	\$ 7.244	\$(0.045)	\$ -	\$ 1.277	\$ -	\$ 0.011	\$ 0.113	\$ -	\$ 1.493	\$ 11.686	\$ 84.816
23/08/2020	0	\$ 69.470	\$ 0.571	\$ 1.023	\$ 7.262	\$(0.045)	\$ -	\$ 1.256	\$ -	\$ 0.011	\$ 0.218	\$ -	\$ 1.573	\$ 11.869	\$ 81.339
23/08/2020	1	\$ 49.930	\$ 0.570	\$ 1.023	\$ 7.255	\$(0.045)	\$ -	\$ 0.853	\$ -	\$ 0.011	\$ 0.276	\$ -	\$ 1.624	\$ 11.568	\$ 61.498
23/08/2020	2	\$ 49.930	\$ 0.571	\$ 1.023	\$ 7.265	\$(0.045)	\$ -	\$ 0.908	\$ -	\$ 0.012	\$ -	\$ -	\$ 1.656	\$ 11.390	\$ 61.320
23/08/2020	3	\$ 49.930	\$ 0.571	\$ 1.023	\$ 7.270	\$(0.045)	\$ -	\$ 0.973	\$ -	\$ 0.012	\$ -	\$ -	\$ 1.675	\$ 11.479	\$ 61.409
23/08/2020	4	\$ 49.930	\$ 0.569	\$ 1.023	\$ 7.244	\$(0.045)	\$ -	\$ 0.842	\$ -	\$ 0.012	\$ -	\$ -	\$ 1.658	\$ 11.303	\$ 61.233
23/08/2020	5	\$ 49.930	\$ 0.573	\$ 1.023	\$ 7.290	\$(0.045)	\$ -	\$ 0.894	\$ -	\$ 0.012	\$ -	\$ -	\$ 1.654	\$ 11.401	\$ 61.331
23/08/2020	6	\$ 49.930	\$ 0.569	\$ 1.023	\$ 7.234	\$(0.045)	\$ -	\$ 0.828	\$ -	\$ 0.012	\$ -	\$ -	\$ 1.694	\$ 11.315	\$ 61.245
23/08/2020	7	\$ 49.930	\$ 0.573	\$ 1.023	\$ 7.288	\$(0.045)	\$ -	\$ 0.905	\$ -	\$ 0.012	\$ -	\$ -	\$ 1.640	\$ 11.396	\$ 61.326
23/08/2020	8	\$ 49.930	\$ 0.574	\$ 1.023	\$ 7.305	\$(0.045)	\$ -	\$ 0.846	\$ -	\$ 0.011	\$ -	\$ -	\$ 1.626	\$ 11.341	\$ 61.271
23/08/2020	9	\$ 49.930	\$ 0.574	\$ 1.023	\$ 7.302	\$(0.045)	\$ -	\$ 1.106	\$ 0.023	\$ 0.012	\$ -	\$ -	\$ 1.642	\$ 11.637	\$ 61.567
23/08/2020	10	\$ 49.930	\$ 0.568	\$ 1.023	\$ 7.223	\$(0.045)	\$ -	\$ 1.053	\$ 0.075	\$ 0.011	\$ 0.226	\$ -	\$ 1.502	\$ 11.634	\$ 61.564
23/08/2020	11	\$ 49.930	\$ 0.575	\$ 1.023	\$ 7.320	\$(0.045)	\$ -	\$ 1.008	\$ 0.087	\$ 0.010	\$ 0.491	\$ -	\$ 1.481	\$ 11.950	\$ 61.880
23/08/2020	12	\$ 49.930	\$ 0.570	\$ 1.023	\$ 7.253	\$(0.045)	\$ -	\$ 0.906	\$ 0.086	\$ 0.011	\$ 0.419	\$ -	\$ 1.595	\$ 11.818	\$ 61.748
23/08/2020	13	\$ 49.930	\$ 0.569	\$ 1.023	\$ 7.237	\$(0.045)	\$ -	\$ 0.807	\$ 0.076	\$ 0.011	\$ -	\$ -	\$ 1.602	\$ 11.281	\$ 61.211
23/08/2020	14	\$ 49.930	\$ 0.571	\$ 1.023	\$ 7.262	\$(0.045)	\$ -	\$ 0.802	\$ 0.061	\$ 0.011	\$ -	\$ -	\$ 1.569	\$ 11.253	\$ 61.183
23/08/2020	15	\$ 49.930	\$ 0.571	\$ 1.023	\$ 7.266	\$(0.045)	\$ -	\$ 0.860	\$ 0.027	\$ 0.011	\$ -	\$ -	\$ 1.564	\$ 11.277	\$ 61.207
23/08/2020	16	\$ 49.930	\$ 0.566	\$ 1.023	\$ 7.208	\$(0.045)	\$ -	\$ 0.781	\$ -	\$ 0.010	\$ -	\$ -	\$ 1.481	\$ 11.026	\$ 60.956
23/08/2020	17	\$ 49.930	\$ 0.572	\$ 1.023	\$ 7.280	\$(0.045)	\$ -	\$ 0.834	\$ -	\$ 0.010	\$ 0.057	\$ -	\$ 1.422	\$ 11.153	\$ 61.083
23/08/2020	18	\$ 73.130	\$ 0.566	\$ 1.023	\$ 7.205	\$(0.045)	\$ -	\$ 1.129	\$ -	\$ 0.009	\$ 0.063	\$ -	\$ 1.233	\$ 11.184	\$ 84.314
23/08/2020	19	\$ 73.130	\$ 0.570	\$ 1.023	\$ 7.252	\$(0.045)	\$ -	\$ 1.303	\$ -	\$ 0.008	\$ -	\$ -	\$ 1.161	\$ 11.272	\$ 84.402
23/08/2020	20	\$ 73.130	\$ 0.572	\$ 1.023	\$ 7.276	\$(0.045)	\$ -	\$ 1.412	\$ -	\$ 0.009	\$ 0.227	\$ -	\$ 1.220	\$ 11.694	\$ 84.824
23/08/2020	21	\$ 69.470	\$ 0.569	\$ 1.023	\$ 7.239	\$(0.045)	\$ -	\$ 1.130	\$ -	\$ 0.009	\$ 0.030	\$ -	\$ 1.332	\$ 11.287	\$ 80.757



Precios de la energía (\$/MWh)

FECHA	HORA	CMO-POS	SIGET	UT	CUST	MONTO REMANENTE	FLEMG	PTRANSMIS	REACTIVOS	ACVOLTAJE	COMP_EFI	RFC	CCT	CSIS	PR_MRS
23/08/2020	22	\$ 69.470	\$ 0.573	\$ 1.023	\$ 7.292	\$(0.045)	\$ -	\$ 1.177	\$ -	\$ 0.010	\$ 0.101	\$ -	\$ 1.461	\$ 11.593	\$ 81.063
23/08/2020	23	\$ 69.470	\$ 0.571	\$ 1.023	\$ 7.264	\$(0.045)	\$ -	\$ 1.291	\$ -	\$ 0.011	\$ 0.049	\$ -	\$ 1.564	\$ 11.728	\$ 81.198
24/08/2020	0	\$ 70.640	\$ 0.572	\$ 1.023	\$ 7.282	\$(0.045)	\$ -	\$ 1.322	\$ -	\$ 0.011	\$ 0.026	\$ -	\$ 1.631	\$ 11.824	\$ 82.464
24/08/2020	1	\$ 54.990	\$ 0.571	\$ 1.023	\$ 7.272	\$(0.045)	\$ -	\$ 1.087	\$ -	\$ 0.012	\$ -	\$ -	\$ 1.687	\$ 11.608	\$ 66.598
24/08/2020	2	\$ 54.990	\$ 0.570	\$ 1.023	\$ 7.253	\$(0.045)	\$ -	\$ 1.027	\$ -	\$ 0.012	\$ -	\$ -	\$ 1.708	\$ 11.548	\$ 66.538
24/08/2020	3	\$ 54.990	\$ 0.573	\$ 1.023	\$ 7.289	\$(0.045)	\$ -	\$ 1.116	\$ -	\$ 0.012	\$ -	\$ -	\$ 1.693	\$ 11.660	\$ 66.650
24/08/2020	4	\$ 54.990	\$ 0.569	\$ 1.023	\$ 7.243	\$(0.045)	\$ -	\$ 0.976	\$ -	\$ 0.011	\$ -	\$ -	\$ 1.658	\$ 11.436	\$ 66.426
24/08/2020	5	\$ 54.990	\$ 0.572	\$ 1.023	\$ 7.277	\$(0.045)	\$ -	\$ 1.046	\$ -	\$ 0.011	\$ -	\$ -	\$ 1.592	\$ 11.475	\$ 66.465
24/08/2020	6	\$ 66.490	\$ 0.570	\$ 1.023	\$ 7.254	\$(0.045)	\$ -	\$ 1.194	\$ -	\$ 0.010	\$ -	\$ -	\$ 1.503	\$ 11.510	\$ 78.000
24/08/2020	7	\$ 66.490	\$ 0.573	\$ 1.023	\$ 7.290	\$(0.045)	\$ -	\$ 1.390	\$ 0.090	\$ 0.010	\$ -	\$ -	\$ 1.349	\$ 11.680	\$ 78.170
24/08/2020	8	\$ 71.000	\$ 0.568	\$ 1.023	\$ 7.228	\$(0.045)	\$ -	\$ 1.489	\$ 0.151	\$ 0.009	\$ 0.060	\$ -	\$ 1.208	\$ 11.690	\$ 82.690
24/08/2020	9	\$ 71.000	\$ 0.572	\$ 1.023	\$ 7.277	\$(0.045)	\$ -	\$ 1.331	\$ 0.179	\$ 0.008	\$ 0.116	\$ -	\$ 1.166	\$ 11.628	\$ 82.628
24/08/2020	10	\$ 71.000	\$ 0.570	\$ 1.023	\$ 7.258	\$(0.045)	\$ -	\$ 1.460	\$ 0.180	\$ 0.008	\$ 0.032	\$ -	\$ 1.144	\$ 11.631	\$ 82.631
24/08/2020	11	\$ 71.000	\$ 0.572	\$ 1.023	\$ 7.279	\$(0.045)	\$ -	\$ 1.241	\$ 0.188	\$ 0.008	\$ 0.041	\$ -	\$ 1.129	\$ 11.436	\$ 82.436
24/08/2020	12	\$ 70.640	\$ 0.571	\$ 1.023	\$ 7.272	\$(0.045)	\$ -	\$ 1.381	\$ 0.205	\$ 0.008	\$ -	\$ -	\$ 1.142	\$ 11.558	\$ 82.198
24/08/2020	13	\$ 66.490	\$ 0.573	\$ 1.023	\$ 7.295	\$(0.045)	\$ -	\$ 1.393	\$ 0.201	\$ 0.008	\$ 0.154	\$ -	\$ 1.110	\$ 11.713	\$ 78.203
24/08/2020	14	\$ 54.990	\$ 0.574	\$ 1.023	\$ 7.308	\$(0.045)	\$ -	\$ 1.104	\$ 0.220	\$ 0.008	\$ 0.779	\$ -	\$ 1.116	\$ 12.088	\$ 67.078
24/08/2020	15	\$ 54.990	\$ 0.569	\$ 1.023	\$ 7.237	\$(0.045)	\$ -	\$ 1.059	\$ 0.226	\$ 0.008	\$ 1.023	\$ -	\$ 1.086	\$ 12.185	\$ 67.175
24/08/2020	16	\$ 54.990	\$ 0.572	\$ 1.023	\$ 7.275	\$(0.045)	\$ -	\$ 1.171	\$ 0.245	\$ 0.008	\$ 1.073	\$ -	\$ 1.103	\$ 12.426	\$ 67.416
24/08/2020	17	\$ 70.640	\$ 0.571	\$ 1.023	\$ 7.268	\$(0.045)	\$ -	\$ 1.334	\$ 0.259	\$ 0.008	\$ 0.377	\$ -	\$ 1.149	\$ 11.944	\$ 82.584
24/08/2020	18	\$ 78.930	\$ 0.566	\$ 1.023	\$ 7.199	\$(0.045)	\$ -	\$ 1.232	\$ 0.121	\$ 0.007	\$ 0.118	\$ -	\$ 1.058	\$ 11.278	\$ 90.208
24/08/2020	19	\$ 78.930	\$ 0.571	\$ 1.023	\$ 7.263	\$(0.045)	\$ -	\$ 1.503	\$ 0.059	\$ 0.007	\$ 0.103	\$ -	\$ 1.026	\$ 11.510	\$ 90.440
24/08/2020	20	\$ 78.930	\$ 0.571	\$ 1.023	\$ 7.265	\$(0.045)	\$ -	\$ 1.446	\$ 0.031	\$ 0.007	\$ 0.055	\$ -	\$ 1.074	\$ 11.428	\$ 90.358
24/08/2020	21	\$ 74.970	\$ 0.569	\$ 1.023	\$ 7.241	\$(0.045)	\$ -	\$ 1.414	\$ 0.010	\$ 0.008	\$ -	\$ -	\$ 1.168	\$ 11.389	\$ 86.359
24/08/2020	22	\$ 71.000	\$ 0.574	\$ 1.023	\$ 7.309	\$(0.045)	\$ -	\$ 1.270	\$ -	\$ 0.009	\$ 0.103	\$ -	\$ 1.292	\$ 11.536	\$ 82.536
24/08/2020	23	\$ 71.000	\$ 0.570	\$ 1.023	\$ 7.258	\$(0.045)	\$ -	\$ 1.359	\$ -	\$ 0.010	\$ 0.128	\$ -	\$ 1.388	\$ 11.692	\$ 82.692
25/08/2020	0	\$ 74.700	\$ 0.571	\$ 1.023	\$ 7.264	\$(0.045)	\$ -	\$ 1.425	\$ -	\$ 0.010	\$ -	\$ -	\$ 1.440	\$ 11.688	\$ 86.388
25/08/2020	1	\$ 74.700	\$ 0.570	\$ 1.023	\$ 7.247	\$(0.045)	\$ -	\$ 1.348	\$ -	\$ 0.010	\$ 0.001	\$ -	\$ 1.467	\$ 11.622	\$ 86.322
25/08/2020	2	\$ 74.700	\$ 0.569	\$ 1.023	\$ 7.238	\$(0.045)	\$ -	\$ 1.354	\$ -	\$ 0.010	\$ -	\$ -	\$ 1.483	\$ 11.631	\$ 86.331
25/08/2020	3	\$ 74.700	\$ 0.570	\$ 1.023	\$ 7.259	\$(0.045)	\$ -	\$ 1.389	\$ -	\$ 0.011	\$ 0.079	\$ -	\$ 1.502	\$ 11.788	\$ 86.488
25/08/2020	4	\$ 71.000	\$ 0.569	\$ 1.023	\$ 7.239	\$(0.045)	\$ -	\$ 1.332	\$ -	\$ 0.010	\$ 0.063	\$ -	\$ 1.466	\$ 11.658	\$ 82.658
25/08/2020	5	\$ 71.000	\$ 0.571	\$ 1.023	\$ 7.272	\$(0.045)	\$ -	\$ 1.351	\$ -	\$ 0.010	\$ 0.053	\$ -	\$ 1.423	\$ 11.658	\$ 82.658
25/08/2020	6	\$ 71.000	\$ 0.570	\$ 1.023	\$ 7.256	\$(0.045)	\$ -	\$ 1.314	\$ 0.001	\$ 0.010	\$ 0.059	\$ -	\$ 1.384	\$ 11.572	\$ 82.572
25/08/2020	7	\$ 74.700	\$ 0.573	\$ 1.023	\$ 7.286	\$(0.045)	\$ -	\$ 1.472	\$ 0.068	\$ 0.009	\$ 0.078	\$ -	\$ 1.274	\$ 11.738	\$ 86.438
25/08/2020	8	\$ 74.700	\$ 0.572	\$ 1.023	\$ 7.276	\$(0.045)	\$ -	\$ 1.506	\$ 0.153	\$ 0.008	\$ 0.016	\$ -	\$ 1.183	\$ 11.693	\$ 86.393
25/08/2020	9	\$ 74.700	\$ 0.568	\$ 1.023	\$ 7.234	\$(0.045)	\$ -	\$ 1.445	\$ 0.187	\$ 0.008	\$ 0.132	\$ -	\$ 1.144	\$ 11.697	\$ 86.397
25/08/2020	10	\$ 74.700	\$ 0.572	\$ 1.023	\$ 7.282	\$(0.045)	\$ -	\$ 1.575	\$ 0.186	\$ 0.008	\$ 0.064	\$ -	\$ 1.124	\$ 11.791	\$ 86.491
25/08/2020	11	\$ 74.700	\$ 0.573	\$ 1.023	\$ 7.288	\$(0.045)	\$ -	\$ 1.672	\$ 0.191	\$ 0.008	\$ -	\$ -	\$ 1.099	\$ 11.808	\$ 86.508
25/08/2020	12	\$ 74.700	\$ 0.571	\$ 1.023	\$ 7.260	\$(0.045)	\$ -	\$ 1.677	\$ 0.211	\$ 0.008	\$ 0.050	\$ -	\$ 1.089	\$ 11.843	\$ 86.543
25/08/2020	13	\$ 74.700	\$ 0.570	\$ 1.023	\$ 7.257	\$(0.045)	\$ -	\$ 1.372	\$ 0.207	\$ 0.007	\$ -	\$ -	\$ 1.060	\$ 11.451	\$ 86.151
25/08/2020	14	\$ 74.970	\$ 0.569	\$ 1.023	\$ 7.245	\$(0.045)	\$ -	\$ 1.444	\$ 0.211	\$ 0.007	\$ 0.044	\$ -	\$ 0.992	\$ 11.490	\$ 86.460
25/08/2020	15	\$ 74.970	\$ 0.571	\$ 1.023	\$ 7.268	\$(0.045)	\$ -	\$ 1.347	\$ 0.194	\$ 0.007	\$ 0.060	\$ -	\$ 0.985	\$ 11.411	\$ 86.381
25/08/2020	16	\$ 74.970	\$ 0.569	\$ 1.023	\$ 7.247	\$(0.045)	\$ -	\$ 1.150	\$ 0.138	\$ 0.008	\$ 0.020	\$ -	\$ 1.061	\$ 11.172	\$ 86.142
25/08/2020	17	\$ 74.970	\$ 0.570	\$ 1.023	\$ 7.250	\$(0.045)	\$ -	\$ 1.169	\$ 0.099	\$ 0.008	\$ 0.065	\$ -	\$ 1.105	\$ 11.245	\$ 86.215
25/08/2020	18	\$ 78.930	\$ 0.569	\$ 1.023	\$ 7.246	\$(0.045)	\$ -	\$ 1.630	\$ 0.027	\$ 0.007	\$ 0.121	\$ -	\$ 1.040	\$ 11.620	\$ 90.550
25/08/2020	19	\$ 78.930	\$ 0.572	\$ 1.023	\$ 7.278	\$(0.045)	\$ -	\$ 1.613	\$ 0.028	\$ 0.007	\$ 0.140	\$ -	\$ 1.032	\$ 11.648	\$ 90.578
25/08/2020	20	\$ 78.930	\$ 0.571	\$ 1.023	\$ 7.263	\$(0.045)	\$ -	\$ 1.585	\$ 0.006	\$ 0.007	\$ 0.122	\$ -	\$ 1.072	\$ 11.605	\$ 90.535
25/08/2020	21	\$ 74.970	\$ 0.568	\$ 1.023	\$ 7.223	\$(0.045)	\$ -	\$ 1.344	\$ -	\$ 0.008	\$ 0.049	\$ -	\$ 1.162	\$ 11.333	\$ 86.303
25/08/2020	22	\$ 74.700	\$ 0.574	\$ 1.023	\$ 7.308	\$(0.045)	\$ -	\$ 1.394	\$ -	\$ 0.009	\$ 0.005	\$ -	\$ 1.276	\$ 11.544	\$ 86.244
25/08/2020	23	\$ 74.700	\$ 0.571	\$ 1.023	\$ 7.269	\$(0.045)	\$ -	\$ 1.600	\$ -	\$ 0.010	\$ 0.067	\$ -	\$ 1.360	\$ 11.855	\$ 86.555
26/08/2020	0	\$ 70.640	\$ 0.571	\$ 1.023	\$ 7.265	\$(0.045)	\$ -	\$ 1.475	\$ -	\$ 0.010	\$ 0.138	\$ -	\$ 1.431	\$ 11.868	\$ 82.508
26/08/2020	1	\$ 70.640	\$ 0.573	\$ 1.023	\$ 7.288	\$(0.045)	\$ -	\$ 1.583	\$ -	\$ 0.010	\$ 0.064	\$ -	\$ 1.463	\$ 11.959	\$ 82.599
26/08/2020	2	\$ 53.440	\$ 0.572	\$ 1.023	\$ 7.273	\$(0.045)	\$ -	\$ 1.143	\$ -	\$ 0.010	\$ -	\$ -	\$ 1.476	\$ 11.452	\$ 64.892
26/08/2020	3	\$ 53.440	\$ 0.571	\$ 1.023	\$ 7.266	\$(0.045)	\$ -	\$ 1.035	\$ -	\$ 0.011	\$ -	\$ -	\$ 1.492	\$ 11.354	\$ 64.794
26/08/2020	4	\$ 53.440	\$ 0.570	\$ 1.023	\$ 7.255	\$(0.045)	\$ -	\$ 1.054	\$ -	\$ 0.010	\$ -	\$ -	\$ 1.462	\$ 11.330	\$ 64.770



Precios de la energía (\$/MWh)

FECHA	HORA	CMO-POS	SIGET	UT	CUST	MONTO REMANENTE	FLEMG	PTRANSMIS	REACTIVOS	ACVOLTAJE	COMP_EFI	RFC	CCT	CSIS	PR_MRS
26/08/2020	5	\$ 70.640	\$ 0.573	\$ 1.023	\$ 7.288	\$(0.045)	\$ -	\$ 1.364	\$ -	\$ 0.010	\$ 0.118	\$ -	\$ 1.421	\$ 11.751	\$ 82.391
26/08/2020	6	\$ 71.000	\$ 0.569	\$ 1.023	\$ 7.236	\$(0.045)	\$ -	\$ 1.307	\$ -	\$ 0.010	\$ 0.086	\$ -	\$ 1.378	\$ 11.565	\$ 82.565
26/08/2020	7	\$ 71.000	\$ 0.571	\$ 1.023	\$ 7.263	\$(0.045)	\$ -	\$ 1.355	\$ 0.038	\$ 0.009	\$ 0.066	\$ -	\$ 1.264	\$ 11.544	\$ 82.544
26/08/2020	8	\$ 74.700	\$ 0.571	\$ 1.023	\$ 7.265	\$(0.045)	\$ -	\$ 1.367	\$ 0.152	\$ 0.008	\$ 0.007	\$ -	\$ 1.153	\$ 11.501	\$ 86.201
26/08/2020	9	\$ 71.000	\$ 0.571	\$ 1.023	\$ 7.270	\$(0.045)	\$ -	\$ 1.368	\$ 0.206	\$ 0.008	\$ 0.239	\$ -	\$ 1.136	\$ 11.775	\$ 82.775
26/08/2020	10	\$ 70.640	\$ 0.573	\$ 1.023	\$ 7.297	\$(0.045)	\$ -	\$ 1.429	\$ 0.221	\$ 0.008	\$ 0.211	\$ -	\$ 1.126	\$ 11.843	\$ 82.483
26/08/2020	11	\$ 70.640	\$ 0.573	\$ 1.023	\$ 7.290	\$(0.045)	\$ -	\$ 1.522	\$ 0.220	\$ 0.008	\$ 0.189	\$ -	\$ 1.110	\$ 11.891	\$ 82.531
26/08/2020	12	\$ 70.640	\$ 0.572	\$ 1.023	\$ 7.282	\$(0.045)	\$ -	\$ 1.458	\$ 0.231	\$ 0.008	\$ 0.187	\$ -	\$ 1.089	\$ 11.804	\$ 82.444
26/08/2020	13	\$ 65.850	\$ 0.573	\$ 1.023	\$ 7.289	\$(0.045)	\$ -	\$ 1.440	\$ 0.232	\$ 0.008	\$ 0.327	\$ -	\$ 1.070	\$ 11.916	\$ 77.766
26/08/2020	14	\$ 70.640	\$ 0.572	\$ 1.023	\$ 7.281	\$(0.045)	\$ -	\$ 1.460	\$ 0.230	\$ 0.007	\$ 0.217	\$ -	\$ 1.047	\$ 11.793	\$ 82.433
26/08/2020	15	\$ 70.640	\$ 0.572	\$ 1.023	\$ 7.280	\$(0.045)	\$ -	\$ 1.390	\$ 0.239	\$ 0.007	\$ 0.179	\$ -	\$ 1.045	\$ 11.690	\$ 82.330
26/08/2020	16	\$ 70.640	\$ 0.579	\$ 1.023	\$ 7.365	\$(0.045)	\$ -	\$ 1.379	\$ 0.222	\$ 0.008	\$ 0.214	\$ -	\$ 1.104	\$ 11.849	\$ 82.489
26/08/2020	17	\$ 71.000	\$ 0.589	\$ 1.023	\$ 7.500	\$(0.045)	\$ -	\$ 1.294	\$ 0.149	\$ 0.008	\$ 0.192	\$ -	\$ 1.134	\$ 11.844	\$ 82.844
26/08/2020	18	\$ 78.930	\$ 0.564	\$ 1.023	\$ 7.177	\$(0.045)	\$ -	\$ 1.302	\$ 0.034	\$ 0.007	\$ 0.126	\$ -	\$ 1.053	\$ 11.243	\$ 90.173
26/08/2020	19	\$ 78.930	\$ 0.573	\$ 1.023	\$ 7.287	\$(0.045)	\$ -	\$ 1.626	\$ 0.013	\$ 0.007	\$ 0.100	\$ -	\$ 1.052	\$ 11.637	\$ 90.567
26/08/2020	20	\$ 78.930	\$ 0.570	\$ 1.023	\$ 7.259	\$(0.045)	\$ -	\$ 1.544	\$ -	\$ 0.008	\$ 0.010	\$ -	\$ 1.097	\$ 11.466	\$ 90.396
26/08/2020	21	\$ 74.700	\$ 0.567	\$ 1.023	\$ 7.212	\$(0.045)	\$ -	\$ 1.421	\$ -	\$ 0.008	\$ 0.036	\$ -	\$ 1.191	\$ 11.414	\$ 86.114
26/08/2020	22	\$ 70.640	\$ 0.576	\$ 1.023	\$ 7.328	\$(0.045)	\$ -	\$ 1.546	\$ -	\$ 0.009	\$ 0.162	\$ -	\$ 1.308	\$ 11.907	\$ 82.547
26/08/2020	23	\$ 53.440	\$ 0.572	\$ 1.023	\$ 7.284	\$(0.045)	\$ -	\$ 1.160	\$ -	\$ 0.010	\$ 0.398	\$ -	\$ 1.387	\$ 11.789	\$ 65.229
27/08/2020	0	\$ 4.380	\$ 0.571	\$ 1.023	\$ 7.268	\$(0.045)	\$ -	\$ 0.092	\$ -	\$ 0.010	\$ 1.229	\$ -	\$ 1.454	\$ 11.603	\$ 15.983
27/08/2020	1	\$ 4.380	\$ 0.569	\$ 1.023	\$ 7.238	\$(0.045)	\$ -	\$ 0.086	\$ -	\$ 0.011	\$ -	\$ -	\$ 1.494	\$ 10.375	\$ 14.755
27/08/2020	2	\$ 4.380	\$ 0.570	\$ 1.023	\$ 7.256	\$(0.045)	\$ -	\$ 0.090	\$ -	\$ 0.011	\$ -	\$ -	\$ 1.513	\$ 10.418	\$ 14.798
27/08/2020	3	\$ 4.380	\$ 0.570	\$ 1.023	\$ 7.253	\$(0.045)	\$ -	\$ 0.085	\$ -	\$ 0.011	\$ -	\$ -	\$ 1.515	\$ 10.412	\$ 14.792
27/08/2020	4	\$ 4.380	\$ 0.570	\$ 1.023	\$ 7.253	\$(0.045)	\$ -	\$ 0.090	\$ -	\$ 0.011	\$ -	\$ -	\$ 1.498	\$ 10.400	\$ 14.780
27/08/2020	5	\$ 4.380	\$ 0.570	\$ 1.023	\$ 7.253	\$(0.045)	\$ -	\$ 0.093	\$ -	\$ 0.010	\$ -	\$ -	\$ 1.448	\$ 10.353	\$ 14.733
27/08/2020	6	\$ 49.950	\$ 0.565	\$ 1.023	\$ 7.185	\$(0.045)	\$ -	\$ 1.063	\$ 0.022	\$ 0.010	\$ -	\$ -	\$ 1.394	\$ 11.216	\$ 61.166
27/08/2020	7	\$ 49.950	\$ 0.569	\$ 1.023	\$ 7.239	\$(0.045)	\$ -	\$ 1.005	\$ 0.152	\$ 0.009	\$ 0.606	\$ -	\$ 1.265	\$ 11.823	\$ 61.773
27/08/2020	8	\$ 49.950	\$ 0.573	\$ 1.023	\$ 7.285	\$(0.045)	\$ -	\$ 1.120	\$ 0.218	\$ 0.008	\$ 0.900	\$ -	\$ 1.191	\$ 12.274	\$ 62.224
27/08/2020	9	\$ 49.950	\$ 0.571	\$ 1.023	\$ 7.260	\$(0.045)	\$ -	\$ 0.871	\$ 0.219	\$ 0.008	\$ 0.774	\$ -	\$ 1.162	\$ 11.842	\$ 61.792
27/08/2020	10	\$ 70.640	\$ 0.561	\$ 1.023	\$ 7.140	\$(0.045)	\$ -	\$ 1.321	\$ 0.208	\$ 0.008	\$ 0.226	\$ -	\$ 1.129	\$ 11.571	\$ 82.211
27/08/2020	11	\$ 74.700	\$ 0.582	\$ 1.023	\$ 7.412	\$(0.045)	\$ -	\$ 1.578	\$ 0.204	\$ 0.008	\$ 0.165	\$ -	\$ 1.135	\$ 12.063	\$ 86.763
27/08/2020	12	\$ 49.950	\$ 0.573	\$ 1.023	\$ 7.290	\$(0.045)	\$ -	\$ 1.025	\$ 0.214	\$ 0.008	\$ 0.854	\$ -	\$ 1.157	\$ 12.099	\$ 62.049
27/08/2020	13	\$ 70.640	\$ 0.566	\$ 1.023	\$ 7.199	\$(0.045)	\$ -	\$ 1.499	\$ 0.210	\$ 0.008	\$ 0.151	\$ -	\$ 1.123	\$ 11.734	\$ 82.374
27/08/2020	14	\$ 74.700	\$ 0.590	\$ 1.023	\$ 7.513	\$(0.045)	\$ -	\$ 1.204	\$ 0.207	\$ 0.008	\$ 0.031	\$ -	\$ 1.101	\$ 11.633	\$ 86.333
27/08/2020	15	\$ 74.700	\$ 0.592	\$ 1.023	\$ 7.533	\$(0.045)	\$ -	\$ 1.078	\$ 0.210	\$ 0.008	\$ 0.017	\$ -	\$ 1.133	\$ 11.550	\$ 86.250
27/08/2020	16	\$ 70.640	\$ 0.580	\$ 1.023	\$ 7.381	\$(0.045)	\$ -	\$ 1.203	\$ 0.223	\$ 0.008	\$ 0.139	\$ -	\$ 1.175	\$ 11.688	\$ 82.328
27/08/2020	17	\$ 71.000	\$ 0.572	\$ 1.023	\$ 7.272	\$(0.045)	\$ -	\$ 1.176	\$ 0.183	\$ 0.009	\$ 0.380	\$ -	\$ 1.209	\$ 11.780	\$ 82.780
27/08/2020	18	\$ 78.930	\$ 0.565	\$ 1.023	\$ 7.187	\$(0.045)	\$ -	\$ 1.329	\$ 0.065	\$ 0.008	\$ 0.033	\$ -	\$ 1.094	\$ 11.259	\$ 90.189
27/08/2020	19	\$ 78.930	\$ 0.571	\$ 1.023	\$ 7.260	\$(0.045)	\$ -	\$ 1.458	\$ 0.062	\$ 0.007	\$ 0.125	\$ -	\$ 1.060	\$ 11.520	\$ 90.450
27/08/2020	20	\$ 78.930	\$ 0.569	\$ 1.023	\$ 7.239	\$(0.045)	\$ -	\$ 1.451	\$ 0.044	\$ 0.008	\$ 0.144	\$ -	\$ 1.092	\$ 11.524	\$ 90.454
27/08/2020	21	\$ 74.970	\$ 0.565	\$ 1.023	\$ 7.190	\$(0.045)	\$ -	\$ 1.192	\$ -	\$ 0.008	\$ 0.048	\$ -	\$ 1.196	\$ 11.178	\$ 86.148
27/08/2020	22	\$ 4.380	\$ 0.576	\$ 1.023	\$ 7.332	\$(0.045)	\$ -	\$ 0.087	\$ -	\$ 0.010	\$ 1.872	\$ -	\$ 1.347	\$ 12.202	\$ 16.582
27/08/2020	23	\$ 4.380	\$ 0.572	\$ 1.023	\$ 7.275	\$(0.045)	\$ -	\$ 0.087	\$ -	\$ 0.010	\$ 0.117	\$ -	\$ 1.439	\$ 10.478	\$ 14.858
28/08/2020	0	\$ 30.200	\$ 0.569	\$ 1.023	\$ 7.243	\$(0.045)	\$ -	\$ 0.564	\$ -	\$ 0.011	\$ -	\$ -	\$ 1.517	\$ 10.882	\$ 41.082
28/08/2020	1	\$ 30.200	\$ 0.569	\$ 1.023	\$ 7.244	\$(0.045)	\$ -	\$ 0.539	\$ -	\$ 0.011	\$ -	\$ -	\$ 1.547	\$ 10.889	\$ 41.089
28/08/2020	2	\$ 30.200	\$ 0.570	\$ 1.023	\$ 7.249	\$(0.045)	\$ -	\$ 0.548	\$ -	\$ 0.011	\$ -	\$ -	\$ 1.545	\$ 10.900	\$ 41.100
28/08/2020	3	\$ 30.200	\$ 0.569	\$ 1.023	\$ 7.239	\$(0.045)	\$ -	\$ 0.514	\$ -	\$ 0.010	\$ -	\$ -	\$ 1.543	\$ 10.854	\$ 41.054
28/08/2020	4	\$ 30.200	\$ 0.568	\$ 1.023	\$ 7.232	\$(0.045)	\$ -	\$ 0.529	\$ -	\$ 0.010	\$ -	\$ -	\$ 1.508	\$ 10.827	\$ 41.027
28/08/2020	5	\$ 70.640	\$ 0.574	\$ 1.023	\$ 7.310	\$(0.045)	\$ -	\$ 1.362	\$ -	\$ 0.010	\$ 0.104	\$ -	\$ 1.451	\$ 11.790	\$ 82.430
28/08/2020	6	\$ 74.700	\$ 0.566	\$ 1.023	\$ 7.198	\$(0.045)	\$ -	\$ 1.057	\$ -	\$ 0.009	\$ -	\$ -	\$ 1.387	\$ 11.196	\$ 85.896
28/08/2020	7	\$ 74.700	\$ 0.569	\$ 1.023	\$ 7.235	\$(0.045)	\$ -	\$ 1.194	\$ 0.041	\$ 0.008	\$ -	\$ -	\$ 1.258	\$ 11.283	\$ 85.983
28/08/2020	8	\$ 74.700	\$ 0.570	\$ 1.023	\$ 7.250	\$(0.045)	\$ -	\$ 1.152	\$ 0.178	\$ 0.008	\$ -	\$ -	\$ 1.168	\$ 11.303	\$ 86.003
28/08/2020	9	\$ 70.640	\$ 0.572	\$ 1.023	\$ 7.279	\$(0.045)	\$ -	\$ 1.244	\$ 0.209	\$ 0.008	\$ 0.136	\$ -	\$ 1.164	\$ 11.590	\$ 82.230
28/08/2020	10	\$ 70.640	\$ 0.572	\$ 1.023	\$ 7.273	\$(0.045)	\$ -	\$ 1.350	\$ 0.234	\$ 0.008	\$ 0.041	\$ -	\$ 1.166	\$ 11.621	\$ 82.261
28/08/2020	11	\$ 70.640	\$ 0.572	\$ 1.023	\$ 7.274	\$(0.045)	\$ -	\$ 1.334	\$ 0.234	\$ 0.008	\$ 0.100	\$ -	\$ 1.136	\$ 11.635	\$ 82.275
28/08/2020	12	\$ 4.380	\$ 0.572	\$ 1.023	\$ 7.274	\$(0.045)	\$ -	\$ 0.090	\$ 0.245	\$ 0.008	\$ 1.047	\$ -	\$ 1.161	\$ 11.374	\$ 15.754
28/08/2020	13	\$ 4.380	\$ 0.571	\$ 1.023	\$ 7.268	\$(0.045)	\$ -	\$ 0.091	\$ 0.236	\$ 0.008	\$ 4.522	\$ -	\$ 1.137	\$ 14.811	\$ 19.191
28/08/2020	14	\$ 4.380	\$ 0.572	\$ 1.023	\$ 7.283	\$(0.045)	\$ -	\$ 0.082	\$ 0.236	\$ 0.008	\$ 4.154	\$ -	\$ 1.124	\$ 14.437	\$ 18.817



Precios de la energía (\$/MWh)

FECHA	HORA	CMO-POS	SIGET	UT	CUST	MONTO REMANENTE	FLEMG	PTRANSMIS	REACTIVOS	ACVOLTAJE	COMP_EFI	RFC	CCT	CSIS	PR_MRS
28/08/2020	15	\$ 63.230	\$ 0.568	\$ 1.023	\$ 7.234	\$ (0.045)	\$ -	\$ 1.177	\$ 0.242	\$ 0.008	\$ 0.831	\$ -	\$ 1.110	\$ 12.148	\$ 75.378
28/08/2020	16	\$ 70.640	\$ 0.568	\$ 1.023	\$ 7.227	\$ (0.045)	\$ -	\$ 1.215	\$ 0.180	\$ 0.008	\$ 0.158	\$ -	\$ 1.143	\$ 11.478	\$ 82.118
28/08/2020	17	\$ 74.700	\$ 0.571	\$ 1.023	\$ 7.261	\$ (0.045)	\$ -	\$ 1.234	\$ 0.118	\$ 0.008	\$ 0.295	\$ -	\$ 1.165	\$ 11.630	\$ 86.330
28/08/2020	18	\$ 78.930	\$ 0.567	\$ 1.023	\$ 7.210	\$ (0.045)	\$ -	\$ 1.401	\$ 0.077	\$ 0.007	\$ 0.149	\$ -	\$ 1.054	\$ 11.444	\$ 90.374
28/08/2020	19	\$ 78.930	\$ 0.570	\$ 1.023	\$ 7.259	\$ (0.045)	\$ -	\$ 1.562	\$ 0.080	\$ 0.007	\$ 0.094	\$ -	\$ 1.004	\$ 11.554	\$ 90.484
28/08/2020	20	\$ 78.930	\$ 0.570	\$ 1.023	\$ 7.257	\$ (0.045)	\$ -	\$ 1.570	\$ 0.062	\$ 0.007	\$ 0.106	\$ -	\$ 1.038	\$ 11.589	\$ 90.519
28/08/2020	21	\$ 74.970	\$ 0.566	\$ 1.023	\$ 7.204	\$ (0.045)	\$ -	\$ 1.324	\$ 0.054	\$ 0.008	\$ 0.026	\$ -	\$ 1.124	\$ 11.285	\$ 86.255
28/08/2020	22	\$ 70.640	\$ 0.577	\$ 1.023	\$ 7.347	\$ (0.045)	\$ -	\$ 1.693	\$ 0.065	\$ 0.009	\$ 0.177	\$ -	\$ 1.236	\$ 12.082	\$ 82.722
28/08/2020	23	\$ 30.200	\$ 0.573	\$ 1.023	\$ 7.295	\$ (0.045)	\$ -	\$ 0.708	\$ 0.066	\$ 0.009	\$ 2.144	\$ -	\$ 1.327	\$ 13.101	\$ 43.301
29/08/2020	0	\$ 49.470	\$ 0.568	\$ 1.023	\$ 7.232	\$ (0.045)	\$ -	\$ 0.980	\$ 0.041	\$ 0.009	\$ -	\$ -	\$ 1.396	\$ 11.206	\$ 60.676
29/08/2020	1	\$ 49.470	\$ 0.568	\$ 1.023	\$ 7.226	\$ (0.045)	\$ -	\$ 0.775	\$ -	\$ 0.009	\$ -	\$ -	\$ 1.443	\$ 10.999	\$ 60.469
29/08/2020	2	\$ 49.470	\$ 0.570	\$ 1.023	\$ 7.247	\$ (0.045)	\$ -	\$ 0.883	\$ -	\$ 0.010	\$ -	\$ -	\$ 1.479	\$ 11.167	\$ 60.637
29/08/2020	3	\$ 62.890	\$ 0.568	\$ 1.023	\$ 7.233	\$ (0.045)	\$ -	\$ 1.033	\$ -	\$ 0.010	\$ -	\$ -	\$ 1.501	\$ 11.324	\$ 74.214
29/08/2020	4	\$ 62.890	\$ 0.569	\$ 1.023	\$ 7.234	\$ (0.045)	\$ -	\$ 1.041	\$ -	\$ 0.010	\$ -	\$ -	\$ 1.487	\$ 11.319	\$ 74.209
29/08/2020	5	\$ 62.890	\$ 0.571	\$ 1.023	\$ 7.262	\$ (0.045)	\$ -	\$ 0.765	\$ -	\$ 0.010	\$ -	\$ -	\$ 1.484	\$ 11.070	\$ 73.960
29/08/2020	6	\$ 62.890	\$ 0.569	\$ 1.023	\$ 7.236	\$ (0.045)	\$ -	\$ 0.858	\$ -	\$ 0.011	\$ -	\$ -	\$ 1.600	\$ 11.252	\$ 74.142
29/08/2020	7	\$ 62.890	\$ 0.571	\$ 1.023	\$ 7.265	\$ (0.045)	\$ -	\$ 1.079	\$ 0.013	\$ 0.010	\$ -	\$ -	\$ 1.521	\$ 11.437	\$ 74.327
29/08/2020	8	\$ 62.890	\$ 0.575	\$ 1.023	\$ 7.314	\$ (0.045)	\$ -	\$ 1.206	\$ 0.074	\$ 0.010	\$ -	\$ -	\$ 1.416	\$ 11.572	\$ 74.462
29/08/2020	9	\$ 62.890	\$ 0.571	\$ 1.023	\$ 7.261	\$ (0.045)	\$ -	\$ 1.270	\$ 0.112	\$ 0.009	\$ -	\$ -	\$ 1.367	\$ 11.568	\$ 74.458
29/08/2020	10	\$ 62.890	\$ 0.575	\$ 1.023	\$ 7.313	\$ (0.045)	\$ -	\$ 1.303	\$ 0.131	\$ 0.010	\$ -	\$ -	\$ 1.409	\$ 11.718	\$ 74.608
29/08/2020	11	\$ 49.470	\$ 0.575	\$ 1.023	\$ 7.313	\$ (0.045)	\$ -	\$ 1.191	\$ 0.131	\$ 0.009	\$ -	\$ -	\$ 1.336	\$ 11.534	\$ 61.004
29/08/2020	12	\$ 49.470	\$ 0.577	\$ 1.023	\$ 7.337	\$ (0.045)	\$ -	\$ 1.099	\$ 0.105	\$ 0.010	\$ -	\$ -	\$ 1.404	\$ 11.509	\$ 60.979
29/08/2020	13	\$ 49.470	\$ 0.575	\$ 1.023	\$ 7.322	\$ (0.045)	\$ -	\$ 1.109	\$ 0.098	\$ 0.010	\$ -	\$ -	\$ 1.441	\$ 11.533	\$ 61.003
29/08/2020	14	\$ 49.470	\$ 0.568	\$ 1.023	\$ 7.228	\$ (0.045)	\$ -	\$ 0.868	\$ 0.097	\$ 0.010	\$ -	\$ -	\$ 1.420	\$ 11.170	\$ 60.640
29/08/2020	15	\$ 49.470	\$ 0.569	\$ 1.023	\$ 7.237	\$ (0.045)	\$ -	\$ 1.126	\$ 0.101	\$ 0.009	\$ -	\$ -	\$ 1.343	\$ 11.363	\$ 60.833
29/08/2020	16	\$ 49.470	\$ 0.570	\$ 1.023	\$ 7.251	\$ (0.045)	\$ -	\$ 1.063	\$ 0.105	\$ 0.009	\$ 0.160	\$ -	\$ 1.275	\$ 11.411	\$ 60.881
29/08/2020	17	\$ 49.470	\$ 0.570	\$ 1.023	\$ 7.251	\$ (0.045)	\$ -	\$ 0.861	\$ 0.072	\$ 0.009	\$ 1.225	\$ -	\$ 1.242	\$ 12.208	\$ 61.678
29/08/2020	18	\$ 78.930	\$ 0.568	\$ 1.023	\$ 7.233	\$ (0.045)	\$ -	\$ 1.536	\$ 0.016	\$ 0.008	\$ 0.155	\$ -	\$ 1.121	\$ 11.614	\$ 90.544
29/08/2020	19	\$ 78.930	\$ 0.571	\$ 1.023	\$ 7.266	\$ (0.045)	\$ -	\$ 1.472	\$ -	\$ 0.008	\$ 0.101	\$ -	\$ 1.105	\$ 11.501	\$ 90.431
29/08/2020	20	\$ 74.970	\$ 0.571	\$ 1.023	\$ 7.270	\$ (0.045)	\$ -	\$ 1.460	\$ -	\$ 0.008	\$ 0.054	\$ -	\$ 1.185	\$ 11.527	\$ 86.497
29/08/2020	21	\$ 74.700	\$ 0.567	\$ 1.023	\$ 7.219	\$ (0.045)	\$ -	\$ 1.344	\$ -	\$ 0.009	\$ 0.167	\$ -	\$ 1.278	\$ 11.563	\$ 86.263
29/08/2020	22	\$ 49.470	\$ 0.575	\$ 1.023	\$ 7.322	\$ (0.045)	\$ -	\$ 0.861	\$ -	\$ 0.010	\$ 0.179	\$ -	\$ 1.378	\$ 11.304	\$ 60.774
29/08/2020	23	\$ 49.470	\$ 0.569	\$ 1.023	\$ 7.241	\$ (0.045)	\$ -	\$ 0.945	\$ -	\$ 0.010	\$ -	\$ -	\$ 1.472	\$ 11.215	\$ 60.685
30/08/2020	0	\$ 48.890	\$ 0.569	\$ 1.023	\$ 7.245	\$ (0.045)	\$ -	\$ 0.850	\$ -	\$ 0.011	\$ -	\$ -	\$ 1.545	\$ 11.198	\$ 60.088
30/08/2020	1	\$ 48.890	\$ 0.570	\$ 1.023	\$ 7.255	\$ (0.045)	\$ -	\$ 0.882	\$ -	\$ 0.011	\$ -	\$ -	\$ 1.588	\$ 11.285	\$ 60.175
30/08/2020	2	\$ 48.890	\$ 0.570	\$ 1.023	\$ 7.258	\$ (0.045)	\$ -	\$ 0.888	\$ -	\$ 0.011	\$ -	\$ -	\$ 1.623	\$ 11.329	\$ 60.219
30/08/2020	3	\$ 48.890	\$ 0.571	\$ 1.023	\$ 7.263	\$ (0.045)	\$ -	\$ 0.901	\$ -	\$ 0.012	\$ -	\$ -	\$ 1.651	\$ 11.375	\$ 60.265
30/08/2020	4	\$ 48.890	\$ 0.569	\$ 1.023	\$ 7.237	\$ (0.045)	\$ -	\$ 0.930	\$ -	\$ 0.012	\$ -	\$ -	\$ 1.644	\$ 11.369	\$ 60.259
30/08/2020	5	\$ 48.890	\$ 0.572	\$ 1.023	\$ 7.273	\$ (0.045)	\$ -	\$ 0.841	\$ -	\$ 0.012	\$ -	\$ -	\$ 1.659	\$ 11.335	\$ 60.225
30/08/2020	6	\$ 44.470	\$ 0.573	\$ 1.023	\$ 7.291	\$ (0.045)	\$ -	\$ 0.950	\$ -	\$ 0.012	\$ 0.032	\$ -	\$ 1.722	\$ 11.558	\$ 56.028
30/08/2020	7	\$ 62.460	\$ 0.582	\$ 1.023	\$ 7.411	\$ (0.045)	\$ -	\$ 1.398	\$ -	\$ 0.013	\$ 0.096	\$ -	\$ 1.780	\$ 12.257	\$ 74.717
30/08/2020	8	\$ 71.000	\$ 0.569	\$ 1.023	\$ 7.235	\$ (0.045)	\$ -	\$ 1.451	\$ -	\$ 0.011	\$ 0.034	\$ -	\$ 1.780	\$ 12.057	\$ 83.057
30/08/2020	9	\$ 71.000	\$ 0.574	\$ 1.023	\$ 7.306	\$ (0.045)	\$ -	\$ 1.597	\$ 0.037	\$ 0.011	\$ 0.043	\$ -	\$ 1.773	\$ 12.320	\$ 83.320
30/08/2020	10	\$ 71.000	\$ 0.573	\$ 1.023	\$ 7.288	\$ (0.045)	\$ -	\$ 1.551	\$ 0.071	\$ 0.011	\$ 0.029	\$ -	\$ 1.746	\$ 12.248	\$ 83.248
30/08/2020	11	\$ 71.000	\$ 0.568	\$ 1.023	\$ 7.225	\$ (0.045)	\$ -	\$ 1.555	\$ 0.070	\$ 0.011	\$ 0.014	\$ -	\$ 1.674	\$ 12.095	\$ 83.095
30/08/2020	12	\$ 71.000	\$ 0.573	\$ 1.023	\$ 7.289	\$ (0.045)	\$ -	\$ 1.611	\$ 0.111	\$ 0.011	\$ 0.032	\$ -	\$ 1.599	\$ 12.204	\$ 83.204
30/08/2020	13	\$ 70.640	\$ 0.574	\$ 1.023	\$ 7.299	\$ (0.045)	\$ -	\$ 1.886	\$ 0.123	\$ 0.011	\$ 0.038	\$ -	\$ 1.598	\$ 12.507	\$ 83.147
30/08/2020	14	\$ 70.640	\$ 0.574	\$ 1.023	\$ 7.298	\$ (0.045)	\$ -	\$ 1.922	\$ 0.127	\$ 0.011	\$ 0.078	\$ -	\$ 1.545	\$ 12.532	\$ 83.172
30/08/2020	15	\$ 70.640	\$ 0.571	\$ 1.023	\$ 7.264	\$ (0.045)	\$ -	\$ 1.669	\$ 0.122	\$ 0.010	\$ 0.110	\$ -	\$ 1.470	\$ 12.194	\$ 82.834
30/08/2020	16	\$ 74.700	\$ 0.567	\$ 1.023	\$ 7.217	\$ (0.045)	\$ -	\$ 1.468	\$ 0.032	\$ 0.010	\$ 0.143	\$ -	\$ 1.395	\$ 11.810	\$ 86.510
30/08/2020	17	\$ 71.000	\$ 0.571	\$ 1.023	\$ 7.268	\$ (0.045)	\$ -	\$ 1.138	\$ 0.030	\$ 0.009	\$ 0.245	\$ -	\$ 1.329	\$ 11.569	\$ 82.569
30/08/2020	18	\$ 74.970	\$ 0.566	\$ 1.023	\$ 7.204	\$ (0.045)	\$ -	\$ 1.350	\$ -	\$ 0.008	\$ 0.050	\$ -	\$ 1.158	\$ 11.314	\$ 86.284
30/08/2020	19	\$ 74.970	\$ 0.570	\$ 1.023	\$ 7.250	\$ (0.045)	\$ -	\$ 1.340	\$ -	\$ 0.008	\$ 0.066	\$ -	\$ 1.085	\$ 11.297	\$ 86.267
30/08/2020	20	\$ 74.970	\$ 0.569	\$ 1.023	\$ 7.241	\$ (0.045)	\$ -	\$ 1.359	\$ -	\$ 0.008	\$ 0.083	\$ -	\$ 1.130	\$ 11.368	\$ 86.338
30/08/2020	21	\$ 74.700	\$ 0.568	\$ 1.023	\$ 7.222	\$ (0.045)	\$ -	\$ 1.440	\$ -	\$ 0.009	\$ 0.216	\$ -	\$ 1.223	\$ 11.655	\$ 86.355
30/08/2020	22	\$ 48.890	\$ 0.569	\$ 1.023	\$ 7.243	\$ (0.045)	\$ -	\$ 0.764	\$ -	\$ 0.010	\$ 0.748	\$ -	\$ 1.344	\$ 11.657	\$ 60.547
30/08/2020	23	\$ 48.890	\$ 0.570	\$ 1.023	\$ 7.255	\$ (0.045)	\$ -	\$ 0.879	\$ -	\$ 0.010	\$ 0.496	\$ -	\$ 1.449	\$ 11.638	\$ 60.528
31/08/2020	0	\$ 11.050	\$ 0.570	\$ 1.023	\$ 7.247	\$ (0.045)	\$ -	\$ 0.227	\$ -	\$ 0.010	\$ -	\$ -	\$ 1.527	\$ 10.559	\$ 21.609
31/08/2020	1	\$ 11.050	\$ 0.569	\$ 1.023	\$ 7.239	\$ (0.045)	\$ -	\$ 0.207	\$ -	\$ 0.010	\$ -	\$ -	\$ 1.576	\$ 10.580	\$ 21.630
31/08/2020	2	\$ 11.050	\$ 0.573	\$ 1.023	\$ 7.292	\$ (0.045)	\$ -	\$ 0.213	\$ -	\$ 0.011	\$ -	\$ -	\$ 1.613	\$ 10.681	\$ 21.731
31/08/2020	3	\$ 11.050	\$ 0.569	\$ 1.023	\$ 7.241	\$ (0.045)	\$ -	\$ 0.218	\$ -	\$ 0.012	\$ -	\$ -	\$ 1.630	\$ 10.649	\$ 21.699
31/08/2020	4	\$ 11.050	\$ 0.569	\$ 1.023	\$ 7.247	\$ (0.045)	\$ -	\$ 0.228	\$ -	\$ 0.011	\$ -	\$ -	\$ 1.596	\$ 10.630	\$ 21.680
31/08/2020	5	\$ 70.970	\$ 0.569	\$ 1.023	\$ 7.246	\$ (0.045)	\$ -	\$ 1.280	\$ -	\$ 0.011	\$ 0.114	\$ -	\$ 1.536	\$ 11.734	\$ 82.704
31/08/2020	6	\$ 71.340	\$ 0.569	\$ 1.023	\$ 7.245	\$ (0.045)	\$ -	\$ 1.207	\$ -	\$ 0.010	\$ 0.113	\$ -	\$ 1.452	\$ 11.574	\$ 82.914



Precios de la energía (\$/MWh)

FECHA	HORA	CMO-POS	SIGET	UT	CUST	MONTO REMANENTE	FLEMG	PTRANSMIS	REACTIVOS	ACVOLTAJE	COMP_EFI	RFC	CCT	CSIS	PR_MRS
31/08/2020	7	\$ 75.050	\$ 0.568	\$ 1.023	\$ 7.224	\$ (0.045)	\$ -	\$ 1.389	\$ 0.066	\$ 0.009	\$ -	\$ -	\$ 1.312	\$ 11.546	\$ 86.596
31/08/2020	8	\$ 75.050	\$ 0.572	\$ 1.023	\$ 7.280	\$ (0.045)	\$ -	\$ 1.571	\$ 0.146	\$ 0.008	\$ -	\$ -	\$ 1.190	\$ 11.746	\$ 86.796
31/08/2020	9	\$ 75.050	\$ 0.573	\$ 1.023	\$ 7.289	\$ (0.045)	\$ -	\$ 1.747	\$ 0.209	\$ 0.008	\$ 0.048	\$ -	\$ 1.177	\$ 12.031	\$ 87.081
31/08/2020	10	\$ 70.970	\$ 0.572	\$ 1.023	\$ 7.285	\$ (0.045)	\$ -	\$ 1.620	\$ 0.220	\$ 0.008	\$ 0.128	\$ -	\$ 1.163	\$ 11.974	\$ 82.944
31/08/2020	11	\$ 11.050	\$ 0.573	\$ 1.023	\$ 7.297	\$ (0.045)	\$ -	\$ 0.251	\$ 0.236	\$ 0.008	\$ 1.764	\$ -	\$ 1.140	\$ 12.247	\$ 23.297
31/08/2020	12	\$ 70.970	\$ 0.571	\$ 1.023	\$ 7.271	\$ (0.045)	\$ -	\$ 1.392	\$ 0.228	\$ 0.008	\$ 0.065	\$ -	\$ 1.145	\$ 11.658	\$ 82.628
31/08/2020	13	\$ 71.340	\$ 0.572	\$ 1.023	\$ 7.279	\$ (0.045)	\$ -	\$ 1.473	\$ 0.216	\$ 0.008	\$ 0.109	\$ -	\$ 1.103	\$ 11.738	\$ 83.078
31/08/2020	14	\$ 75.050	\$ 0.569	\$ 1.023	\$ 7.245	\$ (0.045)	\$ -	\$ 1.393	\$ 0.211	\$ 0.007	\$ 0.002	\$ -	\$ 1.054	\$ 11.460	\$ 86.510
31/08/2020	15	\$ 75.050	\$ 0.570	\$ 1.023	\$ 7.250	\$ (0.045)	\$ -	\$ 1.358	\$ 0.218	\$ 0.007	\$ -	\$ -	\$ 1.036	\$ 11.417	\$ 86.467
31/08/2020	16	\$ 75.050	\$ 0.570	\$ 1.023	\$ 7.247	\$ (0.045)	\$ -	\$ 1.413	\$ 0.207	\$ 0.007	\$ -	\$ -	\$ 1.075	\$ 11.497	\$ 86.547
31/08/2020	17	\$ 71.340	\$ 0.570	\$ 1.023	\$ 7.251	\$ (0.045)	\$ -	\$ 1.220	\$ 0.192	\$ 0.008	\$ 0.414	\$ -	\$ 1.117	\$ 11.749	\$ 83.089
31/08/2020	18	\$ 79.290	\$ 0.565	\$ 1.023	\$ 7.193	\$ (0.045)	\$ -	\$ 1.357	\$ 0.128	\$ 0.007	\$ 0.092	\$ -	\$ 1.021	\$ 11.341	\$ 90.631
31/08/2020	19	\$ 79.290	\$ 0.569	\$ 1.023	\$ 7.244	\$ (0.045)	\$ -	\$ 1.562	\$ 0.134	\$ 0.007	\$ 0.050	\$ -	\$ 0.980	\$ 11.523	\$ 90.813
31/08/2020	20	\$ 79.290	\$ 0.570	\$ 1.023	\$ 7.249	\$ (0.045)	\$ -	\$ 1.453	\$ 0.104	\$ 0.007	\$ 0.054	\$ -	\$ 1.021	\$ 11.436	\$ 90.726
31/08/2020	21	\$ 75.330	\$ 0.568	\$ 1.023	\$ 7.232	\$ (0.045)	\$ -	\$ 1.468	\$ 0.059	\$ 0.008	\$ -	\$ -	\$ 1.109	\$ 11.422	\$ 86.752
31/08/2020	22	\$ 70.970	\$ 0.572	\$ 1.023	\$ 7.280	\$ (0.045)	\$ -	\$ 1.183	\$ 0.015	\$ 0.009	\$ 0.137	\$ -	\$ 1.226	\$ 11.401	\$ 82.371
31/08/2020	23	\$ 70.970	\$ 0.570	\$ 1.023	\$ 7.259	\$ (0.045)	\$ -	\$ 1.349	\$ -	\$ 0.009	\$ 0.150	\$ -	\$ 1.319	\$ 11.635	\$ 82.605



Precios Promedios (\$/MWh)

FECHA	Diario	Acumulado
01/ago/2020	\$ 49.96	\$ 49.96
02/ago/2020	\$ 78.61	\$ 63.76
03/ago/2020	\$ 81.32	\$ 70.06
04/ago/2020	\$ 69.41	\$ 69.90
05/ago/2020	\$ 80.98	\$ 72.12
06/ago/2020	\$ 71.73	\$ 72.06
07/ago/2020	\$ 53.61	\$ 69.46
08/ago/2020	\$ 43.28	\$ 66.33
09/ago/2020	\$ 78.09	\$ 67.51
10/ago/2020	\$ 79.69	\$ 68.81
11/ago/2020	\$ 67.20	\$ 68.65
12/ago/2020	\$ 82.27	\$ 69.91
13/ago/2020	\$ 63.51	\$ 69.37
14/ago/2020	\$ 82.34	\$ 70.39
15/ago/2020	\$ 79.26	\$ 70.97
16/ago/2020	\$ 72.56	\$ 71.06
17/ago/2020	\$ 81.25	\$ 71.69
18/ago/2020	\$ 74.74	\$ 71.86
19/ago/2020	\$ 73.02	\$ 71.93
20/ago/2020	\$ 66.79	\$ 71.66
21/ago/2020	\$ 80.60	\$ 72.11
22/ago/2020	\$ 83.65	\$ 72.61
23/ago/2020	\$ 68.35	\$ 72.45
24/ago/2020	\$ 78.64	\$ 72.72
25/ago/2020	\$ 86.58	\$ 73.33
26/ago/2020	\$ 81.32	\$ 73.66
27/ago/2020	\$ 60.92	\$ 73.17
28/ago/2020	\$ 67.01	\$ 72.93
29/ago/2020	\$ 70.38	\$ 72.84
30/ago/2020	\$ 75.49	\$ 72.92
31/ago/2020	\$ 72.80	\$ 72.92

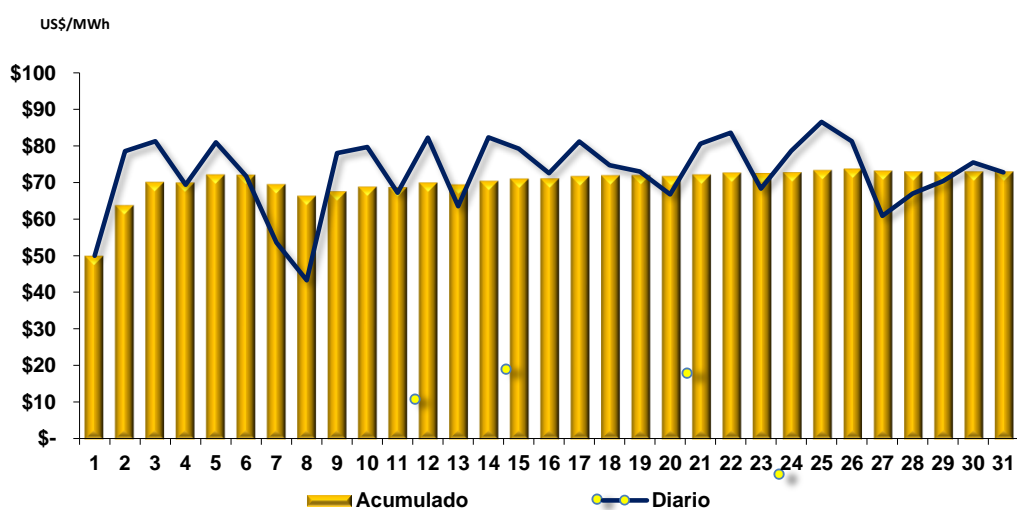



Composición del Precio Promedio (\$/MWh)

Detalle	\$/MWh	%
Costo Marginal (CMO)	\$61.39	84.2%
Costos del Sistema (CSIS)	\$11.53	15.8%
Precio del MRS	\$72.92	100.0%

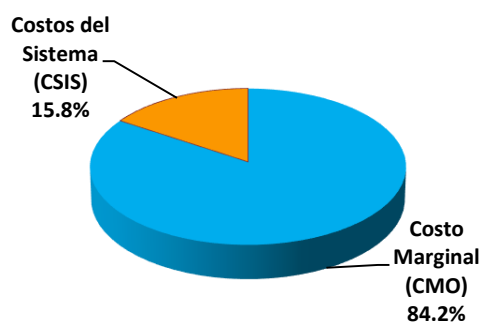

Cargos del Sistema (CSIS)	\$/MWh	%
a) Siget	\$0.57	0.8%
b) Admón Mercado	\$1.02	1.4%
c) Cust	\$7.26	10.0%
d) Flddp	(\$0.04)	-0.1%
e) Flemg	\$0.00	0.0%
f) Ptransmisión	\$1.14	1.6%
g) ACVoltaje	\$0.01	0.0%
h) Reactivos	\$0.07	0.1%
i) Comp-Eficiencia	\$0.19	0.3%
j) Reserva Fría	\$0.00	0.0%
k) Cargo Complem. de Tran	\$1.30	1.8%
Total Cargos del Sistema	\$11.53	15.8%

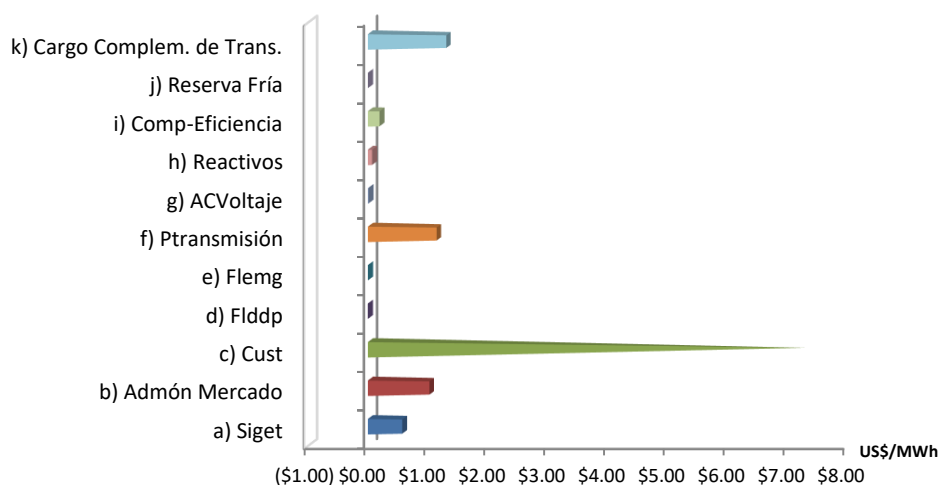



Sistema de Transmisión ENS, Pérdidas e interrupciones

Mes	Energía no servida (MWh)	Pérdidas de transmisión (GWh)
Ene	83.74	9.54
Feb	51.20	9.63
Mar	31.45	10.03
Abr	40.23	7.87
May	97.98	8.00
Jun	211.79	8.21
Jul	99.53	8.99
Ago	388.22	9.45
Sep		
Oct		
Nov		
Dic		

Energía no servida (MWh)

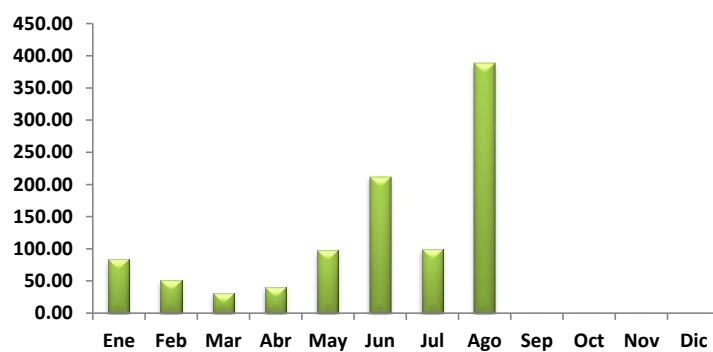

Pérdidas de transmisión (GWh)

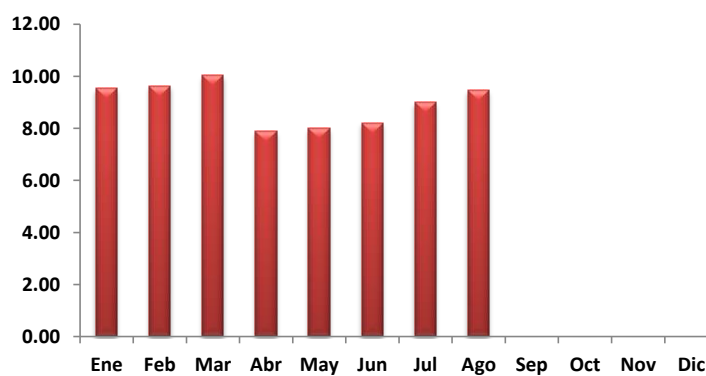



Sistema de Transmisión

Eventos (interrupciones) asociados a líneas de transmisión por responsable

	Ene	Feb	Mar	Abr	May	Jun	Jul	Ago	Sep	Oct	Nov	Dic	Total
Capella Solar, S. A. de C. V.	4	2			1	1		3					11
ETESAL S.A. de C.V.	11	27	5	6	10	6	12	18					95
Empresa Propietaria de la Red El Guatemala	1	1	1			1	1						3
Honduras					2								2
Ingenio Chaparrastique, S.A. de Ingenio El Angel, S. A. de C. V.							3	1					4
LaGeo S.A. de C.V.	2							1					1
NEJAPA POWER COMPANY, S	1		2										2
Providencia Solar S.A. de C.V.	1												3
Proyecto La Trinidad, LTDA. de C	2	1				2	1						1
TERMOPUERTO, S.A. de C.V.		4		1			1						6
Unidad de Transacciones S.A. de	2				2								6
													4
TOTALES	24	35	9	7	15	10	18	23	0	0	0	0	141

(*) Incluye Interconexión con Guatemala y Honduras, SIEPAC y Refuerzos Internos

Eventos (interrupciones) asociados a circuitos de distribución por responsable

	Ene	Feb	Mar	Abr	May	Jun	Jul	Ago	Sep	Oct	Nov	Dic	Total
ABRUZZO S.A. DE C.V. (DIST)	4		5	3	3	10		1					26
AES CLESA & Cia S. en C. de C.	12	14	14	17	28	15	34	26					160
Administración Nacional de Acue	3		2	5	5	1	3	18					37
B&D Servicios Técnicos S.A. de I				5	1	1							7
CAESS S.A. de C.V.	4	4	12	6	17	27	14	10					94
CASSA S.A. de C.V.				1		1							2
DELSUR S.A. de C.V.	10	33	25	25	37	30	14	34					208
Deusem S.A. de C.V.			1	2	9	2		3					17
EDESAL S.A. DE C.V. (DIST)		4	4	2	2	2	2	3					19
EEO S.A. de C.V.	10	10	18	14	25	19	39	32					167
ENATREL- Nicaragua						2		3					5
ETESA - Panamá					2			3					5
ETESAL S.A. de C.V.	13	11	6	17	4	14	3	13					81
Guatemala				2	2	3		4					11
Hanesbrands El Salvador LTDA c		2	5		2								9
Unidad de Transacciones S.A. de						1							1
TOTALES	56	78	92	99	137	128	109	150	0	0	0	0	849



Sistema de Transmisión

Consolidado de eventos por responsable correspondiente a interrupciones de líneas de transmisión y circuitos de distribución

	Ene	Feb	Mar	Abr	May	Jun	Jul	Ago	Sep	Oct	Nov	Dic	Total
ABRUZZO S.A. DE C.V. (DIST)	4		5	3	3	10		1					26
AES CLESA & Cia S. en C. de C.	12	14	14	17	28	15	34	26					160
Administración Nacional de Acue	3		2	5	5	1	3	18					37
B&D Servicios Técnicos S.A. de				5	1	1							7
CAESS S.A. de C.V.	4	4	12	6	17	27	14	10					94
CASSA S.A. de C.V.				1		1							2
Capella Solar, S. A. de C. V.	4	2			1	1		3					11
DELSUR S.A. de C.V.	10	33	25	25	37	30	14	34					208
Deusem S.A. de C.V.			1	2	9	2		3					17
EDESAL S.A. DE C.V. (DIST)		4	4	2	2	2	2	3					19
EEO S.A. de C.V.	10	10	18	14	25	19	39	32					167
ENATREL- Nicaragua						2		3					5
ETESA - Panamá					2			3					5
ETESAL S.A. de C.V.	24	38	11	23	14	20	15	31					176
Empresa Propietaria de la Red El			1			1	1						3
Guatemala	1	1	1	2	2	3		4					14
Hanesbrands El Salvador LTDA (2	5		2								9
Honduras					2								2
Ingenio Chaparrastique, S.A. de							3	1					4
Ingenio El Angel, S. A. de C. V.								1					1
LaGeo S.A. de C.V.	2												2
NEJAPA POWER COMPANY, S	1		2										3
Providencia Solar S.A. de C.V.	1												1
Proyecto La Trinidad, LTDA. de C	2	1				2	1						6
TERMOPUERTO, S.A. de C.V.		4		1			1						6
Unidad de Transacciones S.A. de	2				2	1							5
TOTALES	80	113	101	106	152	138	127	173	0	0	0	0	990

CONSOLIDADO CANTIDAD DE EVENTOS POR RESPONSABLE CORRESPONDIENTES A: INTERRUPCIONES DE LINEAS DE TRANSMISION Y CIRCUITOS DE DISTRIBUCION - AGOSTO 2020

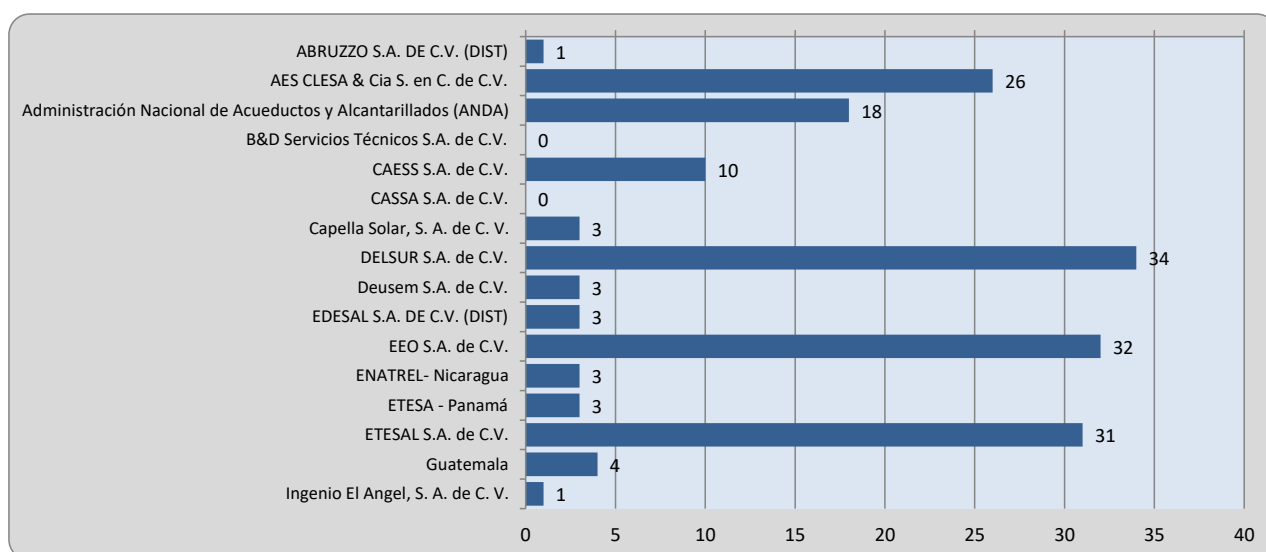



Sistema de Transmisión

Número de circuitos de distribución y líneas de transmisión interrumpidos por nivel de voltaje

	Ene	Feb	Mar	Abr	May	Jun	Jul	Ago	Sep	Oct	Nov	Dic	Total
Líneas de 230 kV(*)	3	1	2		4	1	2						13
Líneas de 115 kV	21	34	7	7	11	9	16	23					128
Circuitos de 46 kV	46	68	74	72	123	106	95	130					714
Circuitos de 34.5 kV	7	4	5	12	2	7	6	11					54
Circuitos de 23 kV	3	6	13	15	12	15	8	9					81
TOTALES	80	113	101	106	152	138	127	173	0	0	0	0	990

(*) Incluye interconexiones con Guatemala y Honduras, SIEPAC y Refuerzos internos

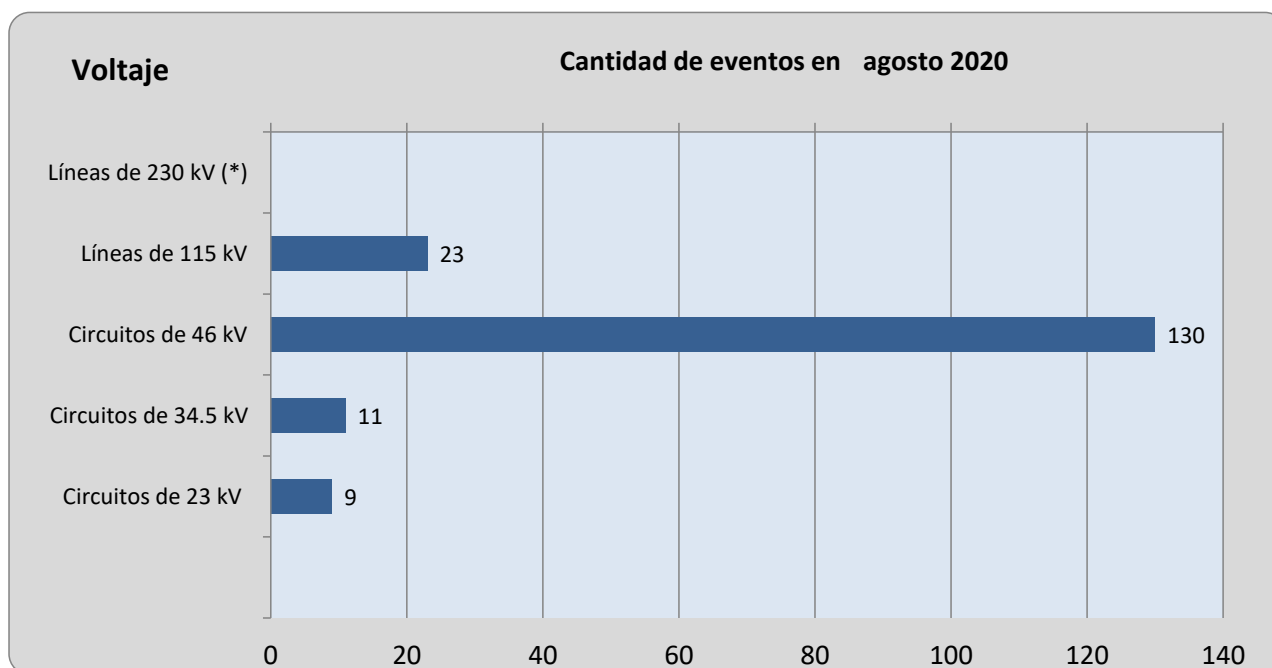

(*) Incluye Interconexiones con Guatemala y Honduras, SIEPAC y Refuerzos Internos.



Sistema de Transmisión

Número de eventos de fallas, mantenimientos y otras causas en circuitos de distribución y líneas de transmisión

TIPO DE INTERRUPCIONES	Ene	Feb	Mar	Abr	May	Jun	Jul	Ago	Sep	Oct	Nov	Dic	Total
Fallas en líneas de transmisión a 115 kV	3	3	3	5	8	7	10	10					49
Mantenimiento en líneas de transmisión a 115 kV	18	20	3	2	3		6	13					65
Aperturas por otras causas en L.T. a 115 kV		11	1			2							14
Fallas en líneas de transmisión a 230 kV Internas (1)			1				1						2
Mantenimientos en líneas de transmisión a 230 kV Internas (1)													
Aperturas por otras causas en L.T. a 230 kV Internas (3)	2				2								4
Fallas en líneas de interconexión (2)						1	1						2
Mantenimientos en líneas de interconexión (2)	1	1	1										3
Aperturas por otras causas en líneas de interconexión (3)					2								2
Fallas de circuitos de distribución	33	49	70	82	121	94	91	103					643
Mantenimientos en circuitos de distribución	23	29	22	17	16	34	18	47					206
Totales	80	113	101	106	152	138	127	173	0	0	0	0	990

(1) Incluye SIEPAC y Refuerzos Internos a 230 kV; (2) Interconexiones con Guatemala y Honduras; (3) Típicamente por Control de Voltaje

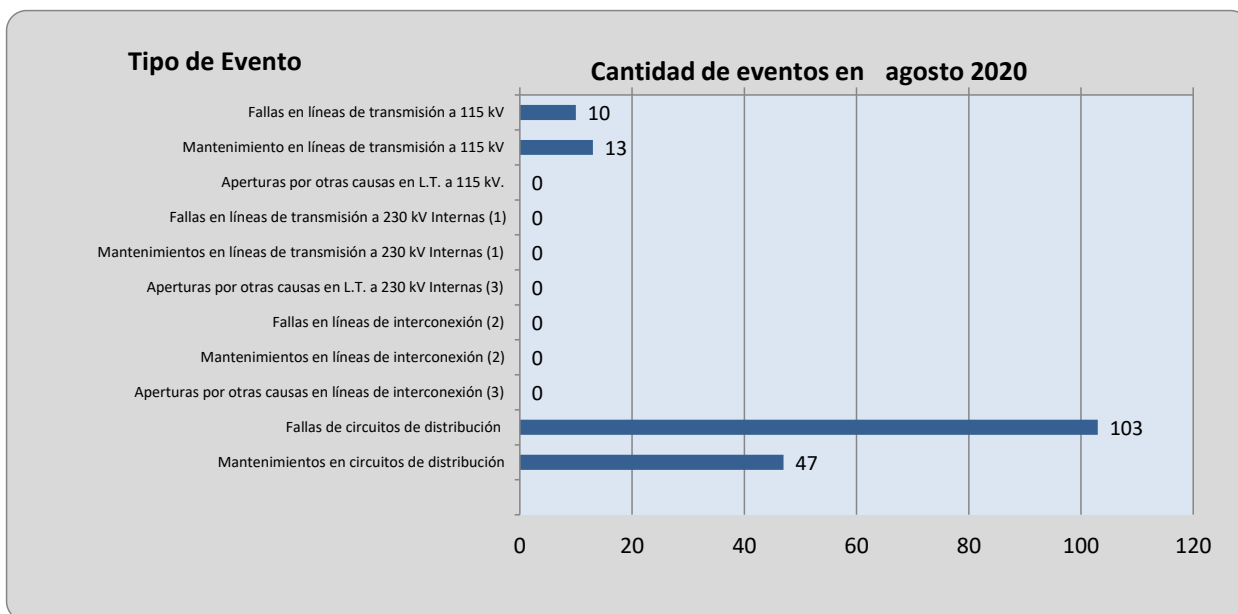



Demanda Máxima de Potencia

Demanda	Máxima	Nocturna	Mínima
Ene	992	960	368
	14-ene-20 15:30	17-ene-20 19:00	1-ene-20 10:00
Feb	1,007	1,007	519
	19-feb-20 19:00	19-feb-20 19:00	2-feb-20 10:30
Mar	1,010	989	480
	10-mar-20 15:30	5-mar-20 19:30	29-mar-20 6:00
Abr	860	860	446
	27-abr-20 19:30	27-abr-20 19:30	12-abr-20 10:30
May	859	859	440
	4-may-20 19:30	4-may-20 19:30	31-may-20 9:30
Jun	884	884	420
	25-jun-20 19:30	25-jun-20 19:30	7-jun-20 8:00
Jul	926	926	486
	17-jul-20 19:30	17-jul-20 19:30	12-jul-20 10:00
Ago	936	936	479
	11-ago-20 19:30	11-ago-20 19:30	9-ago-20 9:30
Sep			
Oct			
Nov			
Dic			



Condición de Reserva

Reserva Rodante y Reserva Fría en Demanda Máxima (MW) ago-2020

Día	Cap. Disponible	Gen. Despachada	Demanda + Perdidas	Intercambio Neto (1)	Reserva Rodante	Reserva Fria
1	1317	876	870	-6	70	371
2	1312	870	862	-8	36	407
3	1312	880	868	-12	47	385
4	1303	892	881	-11	35	376
5	1301	831	797	-35	94	376
6	1330	765	754	-10	86	479
7	1268	836	822	-14	25	407
8	1319	829	817	-12	50	439
9	1383	777	787	10	273	334
10	1399	847	847	0	81	472
11	1399	936	936	0	45	418
12	1387	927	916	-12	60	400
13	1374	926	927	2	82	367
14	1381	872	857	-15	88	421
15	1395	849	832	-17	54	493
16	1380	778	780	2	110	493
17	1379	871	854	-17	53	455
18	1401	850	841	-9	41	509
19	1401	852	848	-4	76	473
20	1398	882	857	-25	79	437
21	1398	861	845	-17	45	491
22	1384	809	799	-10	65	509
23	1386	755	777	22	71	560
24	1401	887	875	-12	77	437
25	1398	782	883	102	107	509
26	1388	870	859	-11	81	437
27	1361	854	845	-9	70	437
28	1386	908	894	-14	41	437
29	1368	824	822	-2	53	490
30	1392	820	820	0	46	526
31	1415	940	918	-22	38	437

(1) Valor positivo significa Importación



Precios de los Combustibles puestos en planta (US\$/bb)

Fecha	Equipo										
	ACAJ-BUNKER	ACAJ-DIESEL	BORE-BUNKER	GCSA-BUNKER	HILC-BUNKER	HOLC-BUNKER	NEPO-BUNKER	SOYA-BUNKER	TALN-BUNKER	TEXT-BUNKER	TPTO-BUNKER
01/08/2020	\$41.60	\$58.30	\$54.34	\$54.47	\$56.53	\$47.33	\$44.07	\$43.02	\$44.51	\$51.58	\$49.51
02/08/2020	\$41.60	\$58.30	\$54.34	\$54.47	\$56.53	\$47.33	\$44.07	\$43.02	\$44.51	\$51.58	\$49.51
03/08/2020	\$41.57	\$58.30	\$54.30	\$54.47	\$56.53	\$47.29	\$44.03	\$43.09	\$44.46	\$51.58	\$49.46
04/08/2020	\$41.57	\$58.30	\$54.30	\$54.47	\$56.53	\$47.29	\$44.03	\$43.09	\$44.46	\$51.58	\$49.46
05/08/2020	\$41.57	\$58.30	\$54.30	\$54.47	\$56.53	\$47.29	\$44.03	\$43.09	\$44.46	\$51.58	\$49.46
06/08/2020	\$41.57	\$58.30	\$54.30	\$54.47	\$56.53	\$47.29	\$44.03	\$43.09	\$44.46	\$51.58	\$49.46
07/08/2020	\$41.57	\$58.30	\$54.30	\$54.47	\$56.53	\$47.29	\$44.03	\$43.09	\$44.46	\$51.58	\$49.46
08/08/2020	\$41.57	\$58.30	\$54.30	\$54.47	\$56.53	\$47.29	\$44.03	\$43.09	\$44.46	\$51.58	\$49.46
09/08/2020	\$41.57	\$58.30	\$54.30	\$54.47	\$56.53	\$47.29	\$44.03	\$43.09	\$44.46	\$51.58	\$49.46
10/08/2020	\$42.34	\$58.30	\$55.07	\$54.47	\$56.53	\$48.05	\$44.80	\$43.86	\$45.23	\$51.58	\$50.23
11/08/2020	\$42.34	\$58.30	\$55.07	\$54.47	\$56.53	\$48.05	\$44.80	\$43.86	\$45.23	\$51.58	\$50.23
12/08/2020	\$42.34	\$58.30	\$55.07	\$54.47	\$56.53	\$48.05	\$44.80	\$43.86	\$45.23	\$51.58	\$50.23
13/08/2020	\$42.34	\$58.30	\$55.07	\$54.47	\$56.53	\$48.05	\$44.80	\$43.86	\$45.23	\$51.58	\$50.23
14/08/2020	\$42.34	\$58.30	\$55.07	\$54.47	\$56.53	\$48.05	\$44.80	\$43.86	\$45.23	\$51.58	\$50.23
15/08/2020	\$42.34	\$58.30	\$55.07	\$54.47	\$56.53	\$48.05	\$44.80	\$43.86	\$45.23	\$51.58	\$50.23
16/08/2020	\$42.34	\$58.30	\$55.07	\$54.47	\$56.53	\$48.05	\$44.80	\$43.86	\$45.23	\$51.58	\$50.23
17/08/2020	\$44.44	\$58.30	\$57.17	\$54.47	\$56.53	\$50.15	\$46.88	\$45.96	\$47.33	\$51.58	\$52.33
18/08/2020	\$44.44	\$58.30	\$57.17	\$54.47	\$56.53	\$50.15	\$46.88	\$45.96	\$47.33	\$51.58	\$52.33
19/08/2020	\$44.44	\$58.30	\$57.17	\$54.47	\$56.53	\$50.15	\$46.88	\$45.96	\$47.33	\$51.58	\$52.33
20/08/2020	\$44.44	\$58.30	\$57.17	\$54.47	\$56.53	\$50.15	\$46.88	\$45.96	\$47.33	\$51.58	\$52.33
21/08/2020	\$44.44	\$58.30	\$57.17	\$54.47	\$56.53	\$50.15	\$46.88	\$45.96	\$47.33	\$51.58	\$52.33
22/08/2020	\$44.44	\$58.30	\$57.17	\$54.47	\$56.53	\$50.15	\$46.88	\$45.96	\$47.33	\$51.58	\$52.33
23/08/2020	\$44.44	\$58.30	\$57.17	\$54.47	\$56.53	\$50.15	\$46.88	\$45.96	\$47.33	\$51.58	\$52.33
24/08/2020	\$45.59	\$58.30	\$58.46	\$54.47	\$56.53	\$51.45	\$48.17	\$47.25	\$48.62	\$51.58	\$53.62
25/08/2020	\$45.59	\$58.30	\$58.46	\$54.47	\$56.53	\$51.45	\$48.17	\$47.25	\$48.62	\$51.58	\$53.62
26/08/2020	\$45.59	\$58.30	\$58.46	\$54.47	\$56.53	\$51.45	\$48.17	\$47.25	\$48.62	\$51.58	\$53.62
27/08/2020	\$45.59	\$58.30	\$58.46	\$54.47	\$56.53	\$51.45	\$48.17	\$47.25	\$48.62	\$51.58	\$53.62
28/08/2020	\$45.59	\$58.30	\$58.46	\$54.47	\$56.53	\$51.45	\$48.17	\$47.25	\$48.62	\$51.58	\$53.62
29/08/2020	\$45.59	\$58.30	\$58.46	\$54.47	\$56.53	\$51.45	\$48.17	\$47.25	\$48.62	\$51.58	\$53.62
30/08/2020	\$45.59	\$58.30	\$58.46	\$54.47	\$56.53	\$51.45	\$48.17	\$47.25	\$48.62	\$51.58	\$53.62
31/08/2020	\$45.84	\$58.30	\$58.72	\$54.47	\$56.53	\$51.70	\$48.43	\$47.50	\$48.88	\$51.58	\$53.88
Promedio mes	\$43.44	\$58.30	\$56.21	\$54.47	\$56.53	\$49.19	\$45.93	\$44.99	\$46.37	\$51.58	\$51.37



Niveles de los embalses (msnm)

Niveles Promedio Diario (msnm)

Referenciados Hora 0

Fecha	Guajoyo	Cerrón Grande	5 de Noviembre	15 de Septiembre
01/08/2020	426.08	238.05	178.96	47.15
02/08/2020	426.05	237.98	178.66	46.80
03/08/2020	426.02	237.89	178.46	47.39
04/08/2020	425.98	237.80	178.31	47.15
05/08/2020	425.95	237.76	178.14	47.21
06/08/2020	425.93	237.76	177.98	47.44
07/08/2020	425.90	237.87	178.39	47.67
08/08/2020	425.91	237.95	178.28	47.86
09/08/2020	425.95	238.03	177.58	47.12
10/08/2020	425.98	238.09	177.52	48.27
11/08/2020	426.00	238.14	177.76	47.59
12/08/2020	425.99	238.12	177.63	46.76
13/08/2020	425.96	238.08	177.51	46.82
14/08/2020	425.93	238.02	177.63	47.08
15/08/2020	425.90	237.96	178.12	46.85
16/08/2020	425.87	237.93	178.25	46.73
17/08/2020	425.86	237.88	177.96	46.99
18/08/2020	425.85	237.94	178.48	47.32
19/08/2020	425.85	238.18	178.43	47.68
20/08/2020	425.85	238.49	178.59	48.27
21/08/2020	425.88	238.70	178.60	47.35
22/08/2020	426.03	238.85	178.85	47.03
23/08/2020	426.10	238.93	178.98	46.77
24/08/2020	426.14	238.93	178.74	47.29
25/08/2020	426.16	238.91	178.78	46.90
26/08/2020	426.20	238.98	179.05	47.25
27/08/2020	426.23	239.09	179.24	47.70
28/08/2020	426.61	239.46	179.80	48.73
29/08/2020	426.74	239.63	179.56	48.83
30/08/2020	426.80	239.78	179.66	47.91
31/08/2020	426.89	239.89	179.40	48.19
Promedio	426.08	238.42	178.49	47.42



Interrupciones del servicio

Entrega	Fecha Hora Inicio	Fecha Hora Final	Duración [Horas]	Rele	Motivo	MW	KWh	Responsable
13-3-84	01/08/2020 05:49	01/08/2020 05:50	0.0200	51	Falla en Línea	2.24	37.33	CLESA
38-4-81	01/08/2020 11:20	01/08/2020 11:22	0.0300	51, 51NS, 59N	Falla en Línea	1.18	39.33	CAESS
11-4-81	01/08/2020 13:00	01/08/2020 13:03	0.0500	81	Evento en el SER	4.93	246.50	ETESA
34-4-85	01/08/2020 13:00	01/08/2020 13:03	0.0500	81	Evento en el SER	5.38	269.00	ETESA
13-4-81	01/08/2020 13:01	01/08/2020 13:04	0.0500	81	Evento en el SER	8.88	444.00	ETESA
36-2-81	01/08/2020 21:58	01/08/2020 21:59	0.0200	51	Falla en Línea	26.69	444.83	CAESS
11-4-83	02/08/2020 06:00	02/08/2020 17:11	11.1800	MANUAL	Mantenimiento Programado	1.73	21761.05	CLESA, ETESAL
11-4-81	02/08/2020 06:00	02/08/2020 17:11	11.1800	MANUAL	Mantenimiento Programado	3.69	53961.99	CLESA, ETESAL
11-4-84	02/08/2020 06:07	02/08/2020 16:29	10.3700	MANUAL	Mantenimiento Programado	0.00	0.00	ETESAL
47-4-81	03/08/2020 13:51	03/08/2020 13:52	0.0200	51	Falla en Línea	7.81	130.17	DELSUR
32-4-82	03/08/2020 17:08	03/08/2020 17:09	0.0200	51	Falla en Línea	8.68	144.67	CAESS
34-4-82	03/08/2020 19:43	03/08/2020 19:45	0.0300	51NS, 59N	Falla en Línea	5.94	198.00	EEO
34-4-82	03/08/2020 20:15	03/08/2020 20:17	0.0300	51, 59N	Falla en Línea	6.97	232.33	EEO
18-4-84	03/08/2020 20:18	03/08/2020 20:20	0.0300	51, 59N	Falla en Línea	4.92	164.00	EEO
18-4-83	03/08/2020 20:42	04/08/2020 15:45	19.0500	59N	Falla en Línea	3.07	665.17	EEO
18-4-84	03/08/2020 20:42	03/08/2020 20:45	0.0500	59N	Falla por Terceros	4.71	235.50	EEO
18-4-84	03/08/2020 20:50	03/08/2020 20:51	0.0200	59N	Falla por Terceros	4.71	78.50	EEO
46-4-82	03/08/2020 21:52	03/08/2020 21:54	0.0300	51, 59N	Falla en Línea	11.13	371.00	CAESS
44-4-81	03/08/2020 22:27	03/08/2020 23:47	1.3300	51NS	Falla en Línea	13.13	14294.60	DELSUR
44-4-82	03/08/2020 22:28	03/08/2020 22:30	0.0300	51, 51NS	Falla en Línea	5.47	182.33	CLESA
44-3-84	03/08/2020 22:41	03/08/2020 22:43	0.0300	51	Falla en Línea	1.83	61.00	CLESA
30-4-84	03/08/2020 22:41	03/08/2020 22:42	0.0200	51	Falla en Línea	8.47	141.23	DELSUR
40-4-82	04/08/2020 00:58	04/08/2020 00:59	0.0200	MANUAL	Solicitud de Distribuidor	3.17	52.83	DEUSEM
38-4-84	04/08/2020 07:45	04/08/2020 07:57	0.2000	59N	Falla en Línea	13.87	2774.00	DELSUR
49-4-82	04/08/2020 19:45	04/08/2020 19:47	0.0300	51	Falla en Línea	16.46	548.67	EEO
49-4-82	04/08/2020 19:50	04/08/2020 19:52	0.0300	51	Falla en Línea	16.46	548.67	EEO
49-4-82	04/08/2020 19:57	04/08/2020 19:59	0.0300	51	Falla en Línea	16.46	548.67	EEO
49-4-81	04/08/2020 20:04	04/08/2020 20:05	0.0200	51	Falla en Línea	7.51	125.17	EEO
49-4-82	04/08/2020 20:13	04/08/2020 20:15	0.0300	51	Falla en Línea	15.02	500.67	EEO
34-4-83	04/08/2020 20:14	04/08/2020 20:15	0.0200	51, 59N	Falla en Línea	11.97	199.50	EEO
34-4-83	04/08/2020 20:17	04/08/2020 20:19	0.0300	51, 59N	Falla en Línea	11.97	399.00	EEO
49-4-82	04/08/2020 20:17	04/08/2020 20:20	0.0500	MANUAL	Cero Voltaje	15.02	751.00	ETESAL
49-4-81	04/08/2020 20:17	04/08/2020 20:20	0.0500	MANUAL	Cero Voltaje	6.16	308.00	ETESAL
49-4-82	04/08/2020 20:22	04/08/2020 20:24	0.0300	50	Falla en Línea	15.02	500.67	EEO
49-4-82	04/08/2020 20:25	04/08/2020 20:27	0.0300	MANUAL	Cero Voltaje	15.02	500.67	ETESAL
49-4-81	04/08/2020 20:25	04/08/2020 20:27	0.0300	MANUAL	Cero Voltaje	6.16	205.33	ETESAL
49-4-81	04/08/2020 20:33	04/08/2020 20:34	0.0200	50, 51	Falla en Línea	5.42	90.33	EEO
34-4-85	04/08/2020 20:57	04/08/2020 20:58	0.0200	51	Falla en Línea	4.05	67.50	EEO
40-4-82	04/08/2020 21:42	04/08/2020 21:43	0.0200	51, 59N	Falla en Línea	3.46	57.67	DEUSEM
35-4-85	05/08/2020 00:39	05/08/2020 05:31	4.8700	51	Falla en Línea	4.61	22435.33	ANDA
34-4-85	05/08/2020 11:41	05/08/2020 11:45	0.0700	81	Evento en el SER	5.38	358.67	AMM
11-4-81	05/08/2020 11:41	05/08/2020 11:44	0.0500	81	Evento en el SER	6.01	300.50	AMM



Interrupciones del servicio

Entrega	Fecha Hora Inicio	Fecha Hora Final	Duración [Horas]	Rele	Motivo	MW	KWh	Responsable
11-4-81	05/08/2020 15:33	05/08/2020 15:34	0.0200	51	Falla en Línea	5.71	95.17	CLESA
30-4-84	05/08/2020 16:15	05/08/2020 16:16	0.0200	51, 59N	Falla en Línea	11.67	194.50	DELSUR
35-4-85	05/08/2020 17:02	05/08/2020 17:07	0.0800	MANUAL	Solicitud de PM	0.00	0.00	ANDA
49-4-82	06/08/2020 17:35	06/08/2020 17:36	0.0200	51	Falla en Línea	13.31	221.83	EEO
49-4-82	06/08/2020 17:37	06/08/2020 17:39	0.0300	51	Falla en Línea	13.31	443.67	EEO
34-4-81	07/08/2020 07:14	07/08/2020 07:15	0.0200	51NS, 59N	Falla en Línea	8.71	145.17	EEO
13-4-82	07/08/2020 08:05	07/08/2020 12:19	4.2300	MANUAL	Mantenimiento Programado	0.00	0.00	DELSUR
35-4-85	07/08/2020 14:00	07/08/2020 16:23	2.3800	MANUAL	Mantenimiento Programado	0.00	0.00	ANDA
35-4-85	07/08/2020 16:30	07/08/2020 17:54	1.4000	51	Falla en Línea	0.00	0.00	ANDA
34-4-85	07/08/2020 18:38	07/08/2020 18:40	0.0300	51NS, 59N	Falla en Línea	5.63	187.67	EEO
16-4-81	07/08/2020 20:16	07/08/2020 20:18	0.0300	59N	Falla en Línea	5.10	170.00	CLESA
38-4-81	07/08/2020 22:06	07/08/2020 22:13	0.1200	51, 59N	Falla en Línea	4.74	237.00	CAESS
35-4-85	08/08/2020 10:55	08/08/2020 11:44	0.8200	MANUAL	Solicitud de PM	1.53	1249.50	ANDA
44-3-85	08/08/2020 14:54	08/08/2020 14:55	0.0200	51	Falla en Línea	0.00	0.00	CLESA
47-4-84	08/08/2020 21:02	08/08/2020 21:03	0.0200	51, 59N	Falla en Línea	3.53	58.83	DELSUR
35-4-81	09/08/2020 02:31	09/08/2020 15:08	12.6200	MANUAL	Mantenimiento Programado	0.00	0.00	CLESA
37-2-85	09/08/2020 04:02	09/08/2020 10:04	6.0300	MANUAL	Mantenimiento Programado	0.00	0.00	DELSUR
47-4-81	09/08/2020 06:46	09/08/2020 06:47	0.0200	51NS, 59N	Falla en Línea	5.47	91.17	DELSUR
37-2-83	09/08/2020 07:59	09/08/2020 08:47	0.8000	MANUAL	Mantenimiento Programado	2.29	38.17	EDESAL
37-2-84	09/08/2020 08:19	09/08/2020 08:43	0.4000	MANUAL	Mantenimiento Programado	18.40	7360.00	ANDA
37-2-81	09/08/2020 08:20	09/08/2020 08:37	0.2800	MANUAL	Mantenimiento Programado	0.00	0.00	CAESS
37-2-82	09/08/2020 08:20	09/08/2020 08:37	0.2800	MANUAL	Mantenimiento Programado	0.00	0.00	CAESS
44-3-84	09/08/2020 16:15	09/08/2020 16:31	0.2700	51	Falla en Línea	1.88	94.00	CLESA
35-4-85	09/08/2020 17:39	09/08/2020 18:25	0.7700	MANUAL	Solicitud de PM	0.00	0.00	ANDA
44-4-83	09/08/2020 18:30	09/08/2020 18:31	0.0200	MANUAL	Solicitud de PM	0.00	0.00	CLESA
34-4-84	09/08/2020 19:03	09/08/2020 19:05	0.0300	51, 59N	Falla en Línea	3.09	103.00	EEO
38-4-84	10/08/2020 05:58	10/08/2020 06:00	0.0300	59N	Falla en Línea	14.61	487.00	DELSUR
47-4-81	10/08/2020 06:19	10/08/2020 06:20	0.0200	51NS, 59N	Falla en Línea	5.39	89.83	DELSUR
44-4-81	10/08/2020 16:24	10/08/2020 16:25	0.0200	51NS	Falla en Línea	16.13	268.83	DELSUR
44-3-84	10/08/2020 16:28	10/08/2020 18:28	2.0000	51	Falla en Línea	2.16	108.00	CLESA
44-3-84	11/08/2020 11:22	11/08/2020 11:23	0.0200	51	Falla en Línea	0.00	0.00	CLESA
38-4-84	11/08/2020 12:19	11/08/2020 12:21	0.0300	59N	Falla en Línea	14.88	496.00	DELSUR
44-4-86	11/08/2020 15:25	11/08/2020 15:32	0.1200	NO INDICO	Falla en Línea	7.29	850.50	DELSUR
44-4-83	11/08/2020 18:14	11/08/2020 18:18	0.0700	MANUAL	Solicitud de Distribuidor	0.00	0.00	CLESA
13-4-81	11/08/2020 20:39	11/08/2020 20:40	0.0200	51, 59N	Falla en Línea	9.92	165.33	CLESA
38-4-84	12/08/2020 13:12	12/08/2020 13:14	0.0300	59N	Falla en Línea	15.80	526.67	DELSUR
35-4-85	12/08/2020 15:40	12/08/2020 20:12	4.5300	MANUAL	Solicitud de PM	0.00	0.00	ANDA
18-4-83	13/08/2020 03:37	13/08/2020 03:38	0.0200	51, 59N	Falla en Línea	2.65	44.17	EEO
38-4-84	13/08/2020 10:05	13/08/2020 10:06	0.0200	59N	Falla en Línea	16.14	269.00	DELSUR
32-4-81	13/08/2020 10:16	13/08/2020 10:17	0.0200	51	Falla en Línea	7.39	123.17	DELSUR
35-4-85	13/08/2020 14:31	13/08/2020 15:22	0.8500	MANUAL	Solicitud de PM	0.00	0.00	ANDA
38-4-84	14/08/2020 07:39	14/08/2020 07:41	0.0300	59N	Falla en Línea	14.44	481.33	DELSUR



Interrupciones del servicio

Entrega	Fecha Hora Inicio	Fecha Hora Final	Duración [Horas]	Rele	Motivo	MW	KWh	Responsable
35-4-83	14/08/2020 15:44	14/08/2020 15:45	0.0200	51	Falla en Línea	13.54	225.67	CLESA
41-4-82	14/08/2020 17:47	14/08/2020 17:49	0.0300	59N	Falla en Línea	7.35	245.00	CLESA
41-4-83	14/08/2020 17:48	14/08/2020 17:49	0.0200	MANUAL	Falla en Subestaciones	0.00	0.00	ETESAL
13-3-84	14/08/2020 18:16	14/08/2020 18:17	0.0200	51	Falla en Línea	2.40	40.00	CLESA
13-3-84	14/08/2020 23:35	14/08/2020 23:37	0.0300	51	Falla en Línea	2.43	81.00	CLESA
35-4-85	14/08/2020 23:41	15/08/2020 02:54	3.2200	MANUAL	Solicitud de PM	2.97	9553.50	ANDA
13-3-84	15/08/2020 01:37	15/08/2020 04:18	2.6800	MANUAL	Solicitud de Distribuidor	2.52	6248.00	CLESA
44-4-82	16/08/2020 06:06	16/08/2020 06:08	0.0300	51	Falla en Línea	7.67	255.67	CLESA
32-4-82	16/08/2020 14:23	16/08/2020 14:24	0.0200	51	Falla en Línea	7.82	130.33	CAESS
32-4-81	16/08/2020 16:20	16/08/2020 16:28	0.1300	51	Falla en Línea	7.81	22425.08	DELSUR
32-4-81	16/08/2020 16:39	16/08/2020 16:40	0.0200	51	Falla en Línea	3.48	58.00	DELSUR
35-4-85	16/08/2020 16:41	16/08/2020 17:39	0.9700	MANUAL	Solicitud de PM	0.00	0.00	ANDA
47-4-82	16/08/2020 17:01	16/08/2020 17:02	0.0200	51NS, 59N	Falla en Línea	4.85	80.83	DELSUR
49-4-81	16/08/2020 17:42	16/08/2020 17:44	0.0300	51	Falla en Línea	6.23	207.67	EEO
35-4-85	16/08/2020 17:55	16/08/2020 18:12	0.2800	MANUAL	Solicitud de PM	0.00	0.00	ANDA
11-4-81	17/08/2020 12:58	17/08/2020 13:01	0.0500	81	Evento en el SER	6.00	300.00	AMM
34-4-85	17/08/2020 12:58	17/08/2020 13:02	0.0700	81	Evento en el SER	5.13	342.00	AMM
16-4-81	17/08/2020 20:53	17/08/2020 20:55	0.0300	51, 59N	Falla en Línea	3.99	133.00	CLESA
35-4-85	18/08/2020 08:41	18/08/2020 09:25	0.7300	MANUAL	Solicitud de PM	0.00	0.00	ANDA
35-4-85	18/08/2020 13:47	18/08/2020 14:07	0.3300	MANUAL	Solicitud de PM	0.64	213.33	ANDA
35-4-85	18/08/2020 16:21	18/08/2020 16:39	0.3000	MANUAL	Solicitud de PM	0.00	0.00	ANDA
30-4-84	18/08/2020 16:59	18/08/2020 17:00	0.0200	51, 51NS, 59N	Falla en Línea	6.92	115.33	DELSUR
37-2-85	19/08/2020 16:14	19/08/2020 16:51	0.6200	51	Falla en Línea	6.19	3920.33	DELSUR
32-4-82	19/08/2020 17:22	19/08/2020 17:23	0.0200	51	Falla en Línea	9.07	151.17	CAESS
32-4-81	19/08/2020 17:35	19/08/2020 17:36	0.0200	51	Falla en Línea	3.27	54.50	DELSUR
44-4-82	20/08/2020 12:59	20/08/2020 13:00	0.0200	51NS	Falla en Línea	17.03	283.83	CLESA
46-4-84	20/08/2020 17:20	20/08/2020 17:21	0.0200	51	Falla en Línea	5.23	87.17	DELSUR
49-4-81	20/08/2020 20:42	20/08/2020 20:44	0.0300	50	Falla en Línea	8.40	280.00	EEO
49-4-82	20/08/2020 21:32	20/08/2020 21:34	0.0300	51	Falla en Línea	13.16	438.67	EEO
40-4-81	21/08/2020 13:31	21/08/2020 13:32	0.0200	59N	Falla en Línea	12.39	206.50	DEUSEM
11-4-84	22/08/2020 07:47	22/08/2020 07:52	0.0800	51	Falla en Línea	8.73	727.50	ABRUZZO
40-4-81	23/08/2020 00:53	23/08/2020 15:40	14.7800	MANUAL	Mantenimiento Programado	5.69	407.00	ETESAL
49-4-82	23/08/2020 05:24	23/08/2020 05:26	0.0300	51	Falla en Línea	11.11	370.33	EEO
30-4-84	23/08/2020 07:00	23/08/2020 12:12	5.2000	MANUAL	Mantenimiento Programado	0.00	0.00	DELSUR
47-4-81	23/08/2020 07:02	23/08/2020 07:03	0.0200	51NS, 59N	Falla en Línea	5.35	89.17	DELSUR
40-4-82	23/08/2020 07:04	23/08/2020 15:19	8.2500	MANUAL	Mantenimiento Programado	3.52	913.00	ETESAL
37-2-83	24/08/2020 15:39	24/08/2020 17:47	2.1300	50, 51	Falla en Línea	4.38	219.00	EDESAL
34-4-83	24/08/2020 23:55	24/08/2020 23:56	0.0200	51, 59N	Falla en Línea	11.22	187.00	EEO
49-4-82	25/08/2020 00:02	25/08/2020 00:03	0.0200	50	Falla en Línea	11.57	192.83	EEO
34-4-83	25/08/2020 00:04	25/08/2020 00:05	0.0200	51NS, 59N	Falla en Línea	10.88	181.33	EEO
47-4-81	25/08/2020 05:42	25/08/2020 12:42	7.0000	MANUAL	Mantenimiento Programado	0.00	0.00	DELSUR
35-4-84	25/08/2020 15:47	25/08/2020 15:48	0.0200	51	Falla en Línea	1.21	20.17	DELSUR



Interrupciones del servicio

Entrega	Fecha Hora Inicio	Fecha Hora Final	Duración [Horas]	Rele	Motivo	MW	KWh	Responsable
35-4-84	25/08/2020 15:50	25/08/2020 15:51	0.0200	51	Falla en Línea	1.21	20.17	DELSUR
16-4-81	26/08/2020 07:39	26/08/2020 07:40	0.0200	50, 51, 59N	Falla en Línea	2.76	46.00	CLESA
44-3-85	26/08/2020 16:24	26/08/2020 16:26	0.0300	51	Falla en Línea	1.64	54.67	CLESA
13-4-81	27/08/2020 14:35	27/08/2020 14:42	0.1200	81	Evento en el SER	7.29	850.50	ENATREL
11-4-81	27/08/2020 14:35	27/08/2020 14:39	0.0700	81	Evento en el SER	5.92	394.67	ENATREL
34-4-85	27/08/2020 14:35	27/08/2020 14:40	0.0800	81	Evento en el SER	5.13	427.50	ENATREL
35-4-85	27/08/2020 16:11	27/08/2020 16:38	0.4500	MANUAL	Solicitud de PM	0.00	0.00	ANDA
35-4-83	28/08/2020 00:20	28/08/2020 06:04	5.7300	51, 59N	Falla en Línea	6.74	8277.34	CLESA, ETESAL
34-4-86	28/08/2020 02:04	28/08/2020 02:05	0.0200	51NS, 59N	Falla en Línea	6.34	105.67	EEO
34-4-84	28/08/2020 07:44	28/08/2020 07:46	0.0300	51NS, 59N	Falla en Línea	1.96	65.33	EEO
35-4-85	28/08/2020 08:21	28/08/2020 09:36	1.2500	MANUAL	Solicitud de PM	0.00	0.00	ANDA
47-4-81	28/08/2020 10:47	28/08/2020 10:49	0.0300	51NS, 59N	Falla en Línea	16.75	558.33	DELSUR
37-2-84	29/08/2020 05:52	29/08/2020 14:34	8.7000	51	Falla en Línea	21.50	187050.00	ANDA
48-4-81	29/08/2020 11:21	29/08/2020 11:22	0.0200	51, 51NS	Falla en Línea	7.32	122.00	EDESAL
44-4-80	29/08/2020 11:37	29/08/2020 11:38	0.0200	51NS	Falla en Línea	11.97	199.50	CLESA
44-3-85	29/08/2020 11:38	29/08/2020 11:39	0.0200	51	Falla en Línea	2.49	41.50	CLESA
44-4-86	29/08/2020 11:43	29/08/2020 11:44	0.0200	NO INDICO	Falla en Línea	4.29	71.50	DELSUR
17-4-81	29/08/2020 13:18	29/08/2020 13:19	0.0200	51	Falla en Línea	15.08	251.33	CAESS
16-4-82	30/08/2020 01:01	30/08/2020 16:19	15.3000	MANUAL	Mantenimiento Programado	0.00	0.00	ETESAL
30-4-84	30/08/2020 06:37	30/08/2020 12:14	5.6200	MANUAL	Mantenimiento Programado	0.00	0.00	DELSUR
50-4-82	30/08/2020 07:01	30/08/2020 16:35	9.5700	MANUAL	Solicitud de OS	0.00	0.00	CLESA
50-4-81	30/08/2020 07:28	30/08/2020 15:53	8.4200	MANUAL	Solicitud de OS	0.00	0.00	DELSUR
16-4-81	30/08/2020 08:00	30/08/2020 15:57	7.9500	MANUAL	Mantenimiento Programado	0.00	0.00	ETESAL
34-4-86	30/08/2020 21:10	30/08/2020 21:12	0.0300	51NS, 59N	Falla en Línea	9.63	321.00	EEO



UT
UNIDAD DE
TRANSACCIONES



(503) 2521-7300
(503) 2521-7301



www.ut.com.sv



@UTSV_informa



Km. 12 ½ Carretera al Puerto de La Libertad, desvío a
Nuevo Cuscatlán, Nuevo Cuscatlán La Libertad.
Apartado Postal No. 163.
El Salvador, C.A.

