



Unidad de Transacciones, S.A.

Informe Estadístico Octubre - 2014

Administrador del Mercado Mayorista
de Electricidad de El Salvador
Km. 12 1/2 Carretera al Puerto de La Libertad
Nuevo Cuscatlán, Departamento de La Libertad
Tel.: (503) 2521-7300 Fax: (503) 2521-7301
www.ut.com.sv





	Pág.
Indice	2
Referencias	3
Resumen	4
Inyecciones	5
Comportamiento de la demanda de energía	5
♦ Tasa de variación anual (promedio móvil 12 meses)	5
♦ Tasa de variación anual (promedio móvil 6 meses)	5
♦ Tasa de variación anual (promedio móvil 3 meses)	5
Inyecciones por recurso	6
Inyección nacional por participante de mercado	6
Contratos de inyección	6
Retiros	7
Contratos Bilaterales por Participante de Mercado	7
Contratos de Libre Concurrencia por Participante de mercado	7
Mercado Regulador del Sistema por participante de mercado	7
Comercio Internacional	8
♦ Importaciones por participante de mercado	8
♦ Exportaciones por participante de mercado	8
Evolución de los precios	9
♦ Precios Promedios Mensuales	9
♦ Precios Horarios	10
♦ Precios Promedios Diarios y Acumulados	23
♦ Composición del Precio Promedio Mensual	24
Otras Estadísticas	25
♦ Energía No Servida, Pérdidas e Interrupciones	25
♦ Sistema de Transmisión	26
♦ Demanda Máxima de Potencia	30
♦ Reserva Rodante y Reserva Fría en Demanda Máxima	31
♦ Precios de los Combustibles puestos en planta (US\$/bbl)	32
♦ Niveles (msnm)	33
♦ Interrupciones del Servicio	34
♦ Programa Anual de Mantenimientos Mayores (PAMM)	38



Referencias

- Variación Mensual: Relación entre el mes actual y el mes anterior.
- Variación Anual: Relación entre el mes actual y el mismo mes del año anterior.
- Acumulado Anual: Relación del promedio acumulado del año y el mismo período del año anterior.
- Variación de 3 meses: Relación entre el promedio móvil de 3 meses del período actual y el mismo período del año anterior.
- Variación de 12 meses: Relación entre el promedio móvil de 12 meses del período actual y el mismo período del año anterior.

Resumen

Energía Transada	GWh	%
Hidroeléctrica	268.93	49.5%
Geotérmica	118.20	21.7%
Térmica	97.65	18.0%
Importaciones	45.72	8.4%
Desvíos	12.94	2.4%
Total inyecciones MME	543.44	100.0%
(-) Exportaciones	7.58	
Desvíos	12.50	
Pérdidas de transmisión ^{1/}	10.00	1.8%
	513.36	
Demanda MME	GWh	%
Mercado de Contratos	413.00	80.4%
Mercado Regulador del Sistema	100.36	19.6%
Total Demanda en el MME	513.36	100.0%

Energía de Paso ^{1/}	Retiro	Inyección
^{1/} A partir del 01 de junio 2013 con la entrada del RMER, ya no son declaradas las energía de paso.	0.0	0.00
	0.00	0.0

Precios MRS	\$/MWh
Promedio mensual ^{2/}	\$ 136.46

Demanda Máxima de Potencia	MW	Fecha/hora
Máxima	990	03-oct-14 11:30
Mínima	440	27-oct-14 3:00

1/ Como porcentaje de la inyección.

2/ Nota: a partir del 1 de Agosto de 2011 el precio de la energía ha sido calculado con base a lo establecido en el Reglamento de Operación Basado en Costos de Producción (ROBCP)

Inyecciones

Rubros	Octubre 2014		Var. %	Acumulado Anual ^{2/}		Últimos 3 meses ^{2/}		Últimos 12 meses ^{2/}	
	GWh	Var. % ^{2/}	Anual ^{2/}	GWh	Var. %	GWh	Var. %	GWh	Var. %
Generación nacional transada	484.8	0.8	3.2	5,008.1	1.5	484.5	3.7	490.6	0.3
Intercambios Internacionales (+/-) ^{1/}	38.6	126.8	-31.0	173.6	6.3	27.8	-33.3	24.5	46.6
Pérdidas de transmisión	10.0	10.6	-1.7	93.7	12.7	9.3	-3.6	9.4	16.5
Demanda Mercado Mayorista	513.4	5.0	-0.3	5,091.6	1.4	503.5	0.7	506.1	1.5

^{1/} Signo (+) : Saldo comercial neto a favor de importaciones

Signo (-) : Saldo comercial neto a favor de exportaciones

Incluye desvíos

^{2/} Para el detalle de los períodos ver el apartado de Referencias de la Pág. 3.

Comportamiento de la demanda de energía en el Mercado Mayorista de Electricidad

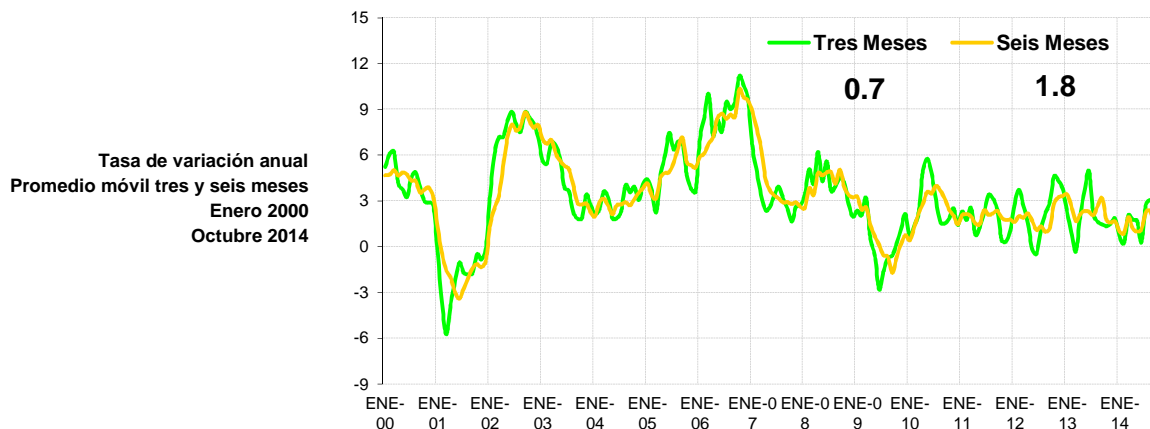
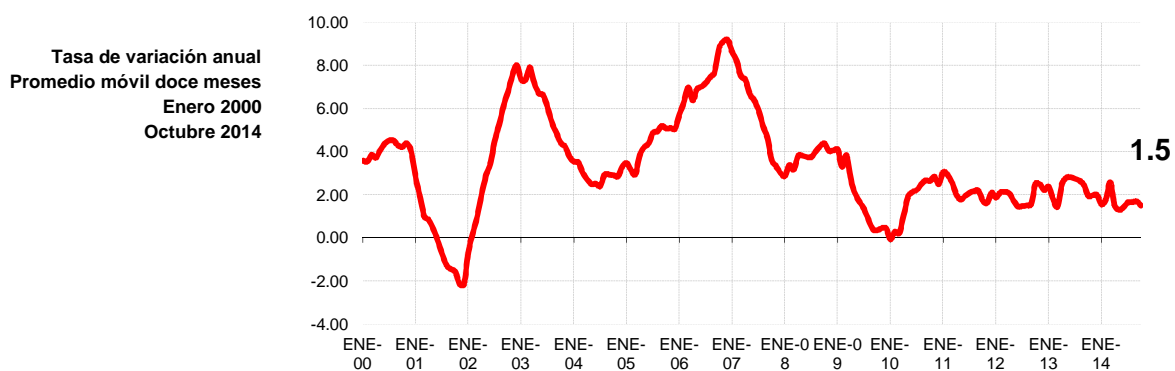

Inyecciones Por Recurso Inyectado

Participante de mercado	Octubre 2014		Var. %	Acumulado Anual ^{2/}		Últimos 3 meses ^{2/}		Últimos 12 meses ^{2/}	
	GWh	Var. % ^{2/}	Anual ^{2/}	GWh	Var. %	GWh	Var. %	GWh	Var. %
Hidroeléctrica	268.9	19.0	8.0	1,437.5	-2.4	193.8	-7.7	145.8	3.0
Geotérmica	118.2	18.6	9.6	1,207.7	0.8	115.0	0.3	121.0	0.7
Térmica	97.6	-37.0	-13.6	2,362.8	4.5	175.6	23.1	223.8	-1.6
Iny. Nacional	484.8								
Importaciones	45.7	77.9	-21.4	381.1	51.8	33.7	-23.9	42.0	74.9
Total inyectado	530.5			5,389.2					

^{1/} Incluye pérdidas por transmisión

^{2/} Para el detalle de los períodos ver el apartado de Referencias de la Pág. 3.

Inyección Nacional por Participante de Mercado

Participante de mercado	Octubre 2014		Var. %	Acumulado Anual ^{2/}		Últimos 3 meses ^{2/}		Últimos 12 meses ^{2/}	
	GWh	Var. % ^{2/}	Anual ^{2/}	GWh	Var. %	GWh	Var. %	GWh	Var. %
CEL	268.9	19.0%	8.0%	1,437.5	-2.4%	193.8	-7.7%	145.8	3.0%
LAGEO	118.2	18.6%	9.6%	1,207.7	0.8%	115.0	0.3%	121.0	0.7%
NEJAPA POWER	0.8	-95.8%	-87.5%	375.9	-15.3%	28.0	78.6%	32.5	-26.5%
DUKE ENERGY	36.3	-33.4%	-5.7%	740.4	4.1%	57.3	12.4%	69.9	-3.3%
INE	25.7	-18.9%	-7.2%	484.1	-4.5%	38.3	14.7%	46.8	-9.4%
TERMOPUERTO ^{3/}	31.8	-18.5%	-10.7%	400.1	83.8%	38.1	15.7%	40.3	48.3%
TEXTUFIL	2.9	-69%	-33%	163.8	-6.3%	11.9	24.4%	14.6	-20.2%
BOREALIS		-100%		4.5	16.4%	0.6	6791.5%	0.4	14.7%
GECSA		-100%		6.7	38.3%	0.9	9326.0%	0.6	37.6%
HILCASA	0.0	-79%	-10%	4.4	-8.2%	0.5	350.7%	0.4	-11.5%
CASSA			42%	103.6	0.7%			10.1	-12.8%
ING. EL ANGEL	0.0		42%	61.6	-0.4%	0.0	42.1%	6.1	-9.9%
ING. LA CABAÑA	0.0		-81%	13.6	5.8%	0.0	-80.5%	1.5	-2.1%
CHAPARRAST.				4.1	-73.5%		-100.0%	0.6	-65.1%
Total	484.8			5,008.1		484.5		490.6	

^{1/} Inyecciones provenientes de la red de distribución

^{2/} Para el detalle de los períodos ver el apartado de Referencias de la Pág. 3.

^{3/} A partir del 01/06/2013 inicia operaciones comerciales

^{4/} Variaciones mayores de 2000% no se detallan

Tipo de Mercado (GWh)

Mercado	Ene	Feb	Mar	Abr	May	Jun	Jul	Ago	Sep	Oct	Nov	Dic	Total
MC	422.1	383.2	417.4	394.5	418.4	396.9	413.6	412.0	407.2	413.0			4,078.3
MRS	73.3	89.5	115.2	116.2	107.8	102.4	130.6	96.2	81.7	100.4			1,013.3
Total	495.3	472.7	532.6	510.6	526.2	499.3	544.2	508.2	488.9	513.4	0.0	0.0	5,091.6

MC: Mercado de Contratos

MRS: Mercado Regulador del Sistema

Contratos Totales de Inyección (GWh)

Participante de mercado	Ene	Feb	Mar	Abr	May	Jun	Jul	Ago	Sep	Oct	Nov	Dic	Total
BOREALIS	5.7	5.4	5.8	5.4	5.8	5.5	5.8	5.4	5.4	5.6			55.8
CASSA					2.1	1.6							3.8
CEL	134.1	125.2	136.9	129.9	136.8	130.0	135.9	130.1	129.0	133.3			1,321.0
DELSUR	1.5	2.1	1.5	1.5	1.5	1.4	1.5	1.5	1.4	1.8			15.8
DUKE	67.6	63.8	69.6	65.1	69.0	65.3	68.7	79.2	79.0	81.7			708.9
GECSA	5.0	4.7	5.1	4.8	5.1	4.8	4.6	4.8	4.7	4.9			48.3
HILCASA	2.9												2.9
IEL ANGEL		1.0	6.3	0.1									7.4
INE	42.8	40.4	44.0	41.5	43.9	41.5	43.6	33.3	33.3	34.4			398.8
LAGEO	66.0	61.3	67.4	64.4	67.5	64.7	67.4	60.8	57.0	53.8			630.4
NEPO	52.8	49.8	54.2	51.1	57.6	51.2	53.7	50.8	50.6	52.3			524.2
TEXT	17.2	5.8	5.9	5.8	6.1	5.6	5.9	16.6	16.6	17.1			102.6
TPTO	25.5	24.0	26.1	24.6	26.1	24.7	25.9	24.5	24.4	25.2			251.0
POLIWATT	2.4	2.3	2.5	2.3	2.4	2.3	2.4	6.9	6.9	7.1			37.6
CX1/	-1.4	-2.6	-8.0	-2.1	-5.5	-1.7	-1.7	-1.8	-1.2	-4.2			-30.2
Total	422.1	383.2	417.4	394.5	418.4	396.9	413.6	412.0	407.2	413.0	0.0	0.0	4,078.3

^{1/} CX: Contratos de Exportación

Retiros

Mercado de Contratos de Retiro (Bilaterales) por Participante de Mercado (GWh)

Participante de Mercado	Ene	Feb	Mar	Abr	May	Jun	Jul	Ago	Sep	Oct	Nov	Dic	Total
ANDA	28.2	25.5	28.2	27.3	28.2	27.3	28.2	28.2	27.3	28.2			276.6
B&D	0.3	0.5	0.5	0.5	0.6	0.5	0.6	0.6	0.5	0.7			5.4
CAESS	5.7	5.2	5.7	5.5	5.7	5.5	5.7	5.7	5.5	5.7			56.1
CEL													0.0
CEL-COM	0.4	0.4	0.4	0.4	0.4	0.4	0.4	0.4	0.4	0.4			4.0
CENERGICA					3.5								3.5
CLESA	0.9	0.8	0.9	0.9	3.1	2.5	0.9	0.9	0.9	0.9			12.8
DELSUR	1.6	2.3	1.6	1.6	1.6	1.6	1.6	1.6	1.6	2.0			17.1
DEUSEM	0.2	0.2	0.2	0.2	0.2	0.2	0.2	0.2	0.2	0.2			2.4
EDECSA				0.3	0.2								0.5
EDESAL-DIS	1.4	1.3	1.4	1.4	1.4	1.4	1.4	1.4	1.4	2.0			14.4
EDESAL-COM	0.8	0.7	0.8	0.8	0.8	0.8	0.8	0.8	0.8	0.8			8.0
EEO	1.0	0.9	1.0	0.9	1.0	0.9	1.0	1.0	0.9	1.0			9.6
EXCELERGY	18.6	18.1	24.9	18.1	18.6	18.0	18.6	18.6	16.6	11.2			181.2
HANES	6.4	6.1	6.8	6.7	7.1	6.9	7.2	1.3					48.5
IEL ANGEL													0.0
LAGEO													0.0
NEPO													0.0
CX1/	-1.4	-2.6	-8.0	-2.1	-5.5	-1.7	-1.7	-1.8	-1.2	-4.2			-30.2
Total bilaterales	64.4	59.5	64.6	62.5	66.9	64.4	64.9	58.9	55.0	49.0	0.0	0.0	610.0

¹ CX: Contratos de Exportación

Mercado de Contratos de Retiro (Libre Concurrencia) por Participante de Mercado (GWh)

Participante de Mercado	Ene	Feb	Mar	Abr	May	Jun	Jul	Ago	Sep	Oct	Nov	Dic	Total
B&D	2.2	2.0	2.2	1.9	2.2	2.0	2.2	1.9	2.2	2.4			21.2
CAESS	142.7	129.9	139.9	135.0	142.5	135.5	141.8	139.0	139.3	143.4			1,389.0
CLESA	63.9	55.9	61.6	59.0	62.0	57.5	59.4	59.9	59.4	61.8			600.4
DELSUR	98.7	91.6	100.0	89.2	95.5	90.9	96.2	100.3	101.1	104.8			968.2
DEUSEM	8.1	7.4	7.9	7.8	8.3	7.7	8.1	8.4	7.9	8.2			79.8
EDESAL	3.7	3.6	3.6	2.9	2.9	3.0	3.6	4.7	4.8	5.0			37.7
EEO	38.4	33.4	37.7	36.2	38.1	35.8	37.5	39.0	37.4	38.4			372.0
Totales	357.7	323.7	352.9	332.0	351.5	332.5	348.7	353.1	352.2	364.0	0.0	0.0	3,468.4

Mercado Regulator del Sistema por Participante de Mercado (GWh)

Participante de Mercado	Ene	Feb	Mar	Abr	May	Jun	Jul	Ago	Sep	Oct	Nov	Dic	Total
ABRUZZO-COM	0.0	0.0	0.0	0.0	0.0	0.0	0.0	0.0	0.0	0.0			0.0
ANDA	-3.4	-2.3	-2.4	-2.5	-2.7	-3.6	-3.4	-3.1	-3.6	-4.2			-31.2
B&D	0.1	-0.2	0.0	-0.4	-0.2	0.0	0.0	0.2	-0.1	-0.2			-0.9
BOREALIS	0.0	0.0	0.0	0.0	0.0	0.0	0.0	0.0	0.0	0.0			0.2
CAESS	21.2	30.4	41.0	36.3	35.9	33.2	46.0	32.8	27.1	35.7			339.7
CASSA	0.0	0.0	0.0	0.0	0.0	0.1	0.4	0.4	0.4	0.5			1.9
CEL	0.4	0.3	0.4	0.3	0.4	0.3	0.3	0.4	0.1	0.1			3.0
CEL-COM	0.0	0.0	0.0	0.0	0.0	0.0	0.0	0.0	0.0	0.0			0.0
CENER													0.0
CENERGICA													0.0
COMERCIA													0.0
CHAP	0.0	0.0	0.2	0.1	0.2	0.2	0.2	0.2	0.2	0.3			1.6
CLESA	8.9	13.9	17.3	17.6	13.3	13.9	21.2	16.2	12.7	13.5			148.4
DELSUR	30.8	29.3	35.2	40.7	39.5	37.7	40.8	27.1	21.1	26.2			328.2
DEUSEM	2.7	3.1	3.8	3.9	3.5	3.5	4.1	3.4	2.9	3.5			34.5
DUKE	0.3	0.2	0.2	0.2	0.3	0.3	0.2	0.2	0.3	0.4			2.7
DUKE (COM)													0.0
EDECSA													0.0
EDESAL-DIS	0.3	0.7	1.1	1.5	1.8	1.5	1.3	0.1	0.2	0.0			8.2
EDESAL-COM	0.0	0.0				0.0	0.0						0.0
EEO	9.4	11.8	14.8	15.0	12.9	11.9	15.8	9.7	8.2	9.4			118.9
EXCELERGY	0.0	-0.1	0.0	0.0	-0.1	-0.1	0.0	-0.1	1.0	3.2			3.8
GECSA	0.0	0.0	0.0	0.0	0.0	0.0	0.0	0.0	0.0	0.0			0.3
HANES	-0.6	-0.4	-0.2	-0.4	-0.6	-0.6	-0.4	5.4	6.1	6.6			14.8
HILCASA	0.0		0.0	0.0	0.0	0.0	0.0	0.0	0.0	0.0			0.1
HOLCIM	1.4	1.2	2.0	2.0	1.7	2.1	2.1	1.6	2.9	3.0			19.9
IEL ANGEL	0.0	0.0	0.0	0.1	0.2	0.2	0.2	0.0	0.0	0.1			1.0
INE	0.0		0.0	0.0	0.0	0.1	0.0	0.0	0.1	0.1			0.5
LAGEO	1.1	1.0	1.1	1.0	1.0	0.9	0.7	0.9	1.0	1.1			9.8
MERELEC	0.0	0.0	0.0	0.0	0.0	0.0	0.0	0.0	0.0	0.0			0.0
NEPO	0.2		0.0			0.3	0.2	0.1	0.5	0.7			2.1
ORIGEM													0.0
TEXT	0.4	0.6	0.7	0.7	0.7	0.5	0.7	0.8	0.4	0.3			5.7
TPTO	0.0		0.0			0.0	0.0		0.0	0.0			0.1
Totales	73.3	89.5	115.2	116.2	107.8	102.4	130.6	96.2	81.7	100.4	0.0	0.0	1,013.3

Comercio Internacional

Importaciones por Participante de Mercado (GWh)

Participante de mercado	Ene	Feb	Mar	Abr	May	Jun	Jul	Ago	Sep	Oct	Nov	Dic	Total
BOREALIS								0.1	0.5	0.6			1.2
CENER													0.0
COMERCIA	7.6	2.2	0.1	0.1	0.0	4.6	4.4	0.5	1.0	1.4			21.9
DELSUR		1.0		0.1						0.1			1.2
DUKE (COM)	11.2	12.9		0.2		8.1	5.1	5.9	4.1	4.3			51.8
EDECSA	9.6	4.0	0.6	0.5	0.0	2.6	6.4	0.7	1.1	3.4			28.9
CENERGICA	0.9	0.6	0.0	0.2		0.7	2.9	0.4	1.2	0.7			7.5
ELECTRONOVA	2.0	0.0	0.4	0.3		4.8	2.5	1.1	1.3	0.3			12.7
ENERSICA	7.0	3.2	3.5			7.4	6.3	1.1	0.5	8.1			37.1
EXCELERGY			0.1	0.1		0.4	3.0	0.7	0.3	0.4			4.9
GENERA									0.1	0.5			0.5
INE-COM	6.2	5.6	6.0	6.0	5.0	0.7	1.6	0.4	0.2				31.6
LAGEO													0.0
MERELEC	14.1	3.0	0.5	0.4	0.0	2.3	5.2	2.1	0.1	3.6			31.3
ORIGEM	9.2	0.5				9.6	9.2	2.4	3.7	7.5			42.1
POLIWATT	4.4	1.0	1.7	1.4	3.2	8.8	8.7	7.6	6.0	5.7			48.6
SAN DIEGO	0.9	1.3		0.4		0.2	2.2			0.4			5.4
AESCLESA													0.0
EEO										3.5			3.5
TEXTUFIL	6.0	3.9	6.1	2.8	1.4	3.1	6.0	6.2	5.6	4.6			45.9
LAGEO (COM)	0.4			0.0	0.0	0.8	1.1						2.3
INFOTEKNE							0.0						0.0
TERMOPUERTO				0.1	0.1	0.5	0.8	0.4		0.6			2.5
Total	79.5	39.3	19.1	12.7	9.7	54.6	65.2	29.6	25.7	45.7	0.0	0.0	381.1

Exportaciones por Participante de Mercado (GWh)

Participante de mercado	Ene	Feb	Mar	Abr	May	Jun	Jul	Ago	Sep	Oct	Nov	Dic	Total
BOREALIS								0.1	2.3	0.3			2.7
CEL Com									2.4	6.4			8.9
CENER													0.0
DUKE (COM)													0.0
EDECSA	7.6	0.3	2.2	0.7	0.8	0.3	0.3	0.3	0.5	0.1			13.1
CENERGICA	0.5	8.7	12.5	11.7	13.8	7.1	0.1	0.1	0.6	0.2			55.4
EXCELERGY	6.4	5.9	6.2	4.8	3.7	0.7	0.1	0.1	0.4	0.1			28.2
MERELEC	7.2	7.1	6.6	8.4	2.3	0.1		0.2	0.6	0.1			32.5
NEPO													0.0
COMERCIA	4.9	0.2	0.1	0.0	0.1	0.0	0.3	0.1	0.4	0.1			6.3
ORIGEM	0.0		0.2	0.2									0.4
ENERSICA	3.8	4.3	7.6						0.1				15.8
CLESA	2.0	13.9	7.8	4.7	0.5	0.5							29.4
POLIWATT		0.1											0.1
ELECTRONOVA		0.3	0.5	0.2	1.1	0.3		0.1	0.0	0.0			2.5
EEO					4.5	2.7							7.3
INE-COM						0.5	0.6	0.2	1.4				2.7
INFOTEKNE							0.0	0.0					0.0
TERMOPUERTO		0.0	0.1	0.1	0.7	0.6	0.1	0.1	0.3	0.2			2.3
Total	32.5	40.9	43.8	30.6	27.5	12.9	1.5	1.3	8.9	7.6	0.0	0.0	207.5

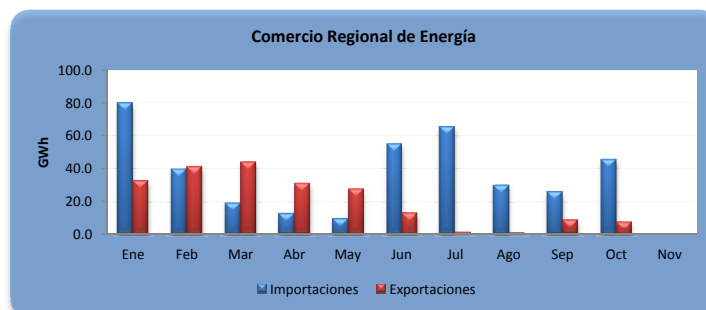

A partir del 01 de junio 2013 por la entrada en vigencia del RMER ya no puede obtener el comercio por frontera

Evolución de los precios

Mes	Promedio		Variaciones %			
	2013 \$/MWh	2014 \$/MWh	Mes	Anual	Acum.	Prom. anual
Ene	183.24	163.80	0.63	-10.61	0.63	173.56
Feb	186.78	172.16	5.10	-7.83	5.77	172.34
Mar	189.41	177.51	3.11	-6.28	9.06	171.35
Abr	193.04	181.30	2.13	-6.09	11.38	170.37
May	197.13	178.38	-1.61	-9.51	9.59	168.81
Jun	178.72	172.41	-3.35	-3.53	5.92	168.28
Jul	178.59	185.51	7.60	3.87	13.97	168.86
Ago	173.60	189.77	2.30	9.31	16.59	170.21
Sep	155.09	152.11	-19.84	-1.92	-6.55	169.96
Oct	149.77	136.46	-10.29	-8.89	-16.16	168.85
Nov	154.01		0.00	0.00	0.00	0.00
Dic	162.77		0.00	0.00	0.00	0.00

Mensual: Relación mes inmediato anterior
 Anual: Relación igual mes año anterior
 Acumulada: Relación respecto a diciembre año anterior
 Promedio anual: Relación últimos doce meses

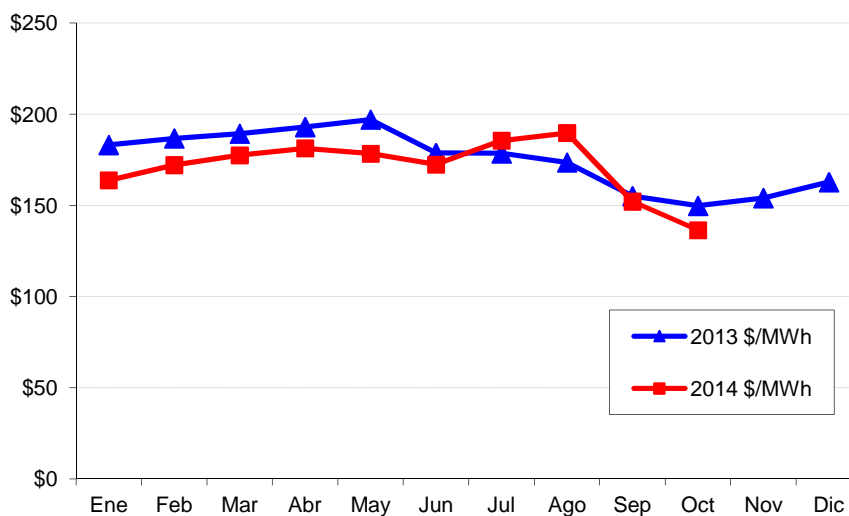

Precios de la energía (\$/MWh)

FECHA	HORA	CMO-POS	SIGET	UT	CUST	Monto Remanente	FLEMG	PTRANSMS	REACTIVOS	ACVOLTAJE	COMP_EFI	RFC	CCT	CSIS	PR_MRS
01/10/2014	0	\$ 13.980	\$ 0.551	\$ 0.82	\$ 5.092	\$ 0.001	\$ -	\$ 0.275	\$ -	\$ 0.011	\$ -	\$ -	\$ 2.737	\$ 9.482	\$ 23.462
01/10/2014	1	\$ 13.980	\$ 0.552	\$ 0.82	\$ 5.104	\$ (0.060)	\$ -	\$ 0.275	\$ -	\$ 0.011	\$ -	\$ -	\$ 2.813	\$ 9.511	\$ 23.491
01/10/2014	2	\$ 13.980	\$ 0.550	\$ 0.82	\$ 5.089	\$ 0.032	\$ -	\$ 0.279	\$ -	\$ 0.011	\$ -	\$ -	\$ 2.849	\$ 9.627	\$ 23.607
01/10/2014	3	\$ 13.980	\$ 0.551	\$ 0.82	\$ 5.095	\$ 0.003	\$ -	\$ 0.284	\$ -	\$ 0.011	\$ -	\$ -	\$ 2.847	\$ 9.607	\$ 23.587
01/10/2014	4	\$ 13.980	\$ 0.550	\$ 0.82	\$ 5.091	\$ (0.009)	\$ -	\$ 0.269	\$ -	\$ 0.011	\$ -	\$ -	\$ 2.760	\$ 9.488	\$ 23.468
01/10/2014	5	\$ 129.470	\$ 0.549	\$ 0.82	\$ 5.076	\$ (0.235)	\$ -	\$ 2.490	\$ -	\$ 0.010	\$ -	\$ -	\$ 2.538	\$ 11.245	\$ 140.715
01/10/2014	6	\$ 13.980	\$ 0.551	\$ 0.82	\$ 5.099	\$ (0.005)	\$ -	\$ 0.286	\$ 0.013	\$ 0.009	\$ -	\$ -	\$ 2.336	\$ 9.106	\$ 23.086
01/10/2014	7	\$ 136.210	\$ 0.553	\$ 0.82	\$ 5.109	\$ 0.002	\$ -	\$ 3.129	\$ 0.179	\$ 0.009	\$ 0.287	\$ -	\$ 2.043	\$ 12.126	\$ 148.336
01/10/2014	8	\$ 137.740	\$ 0.551	\$ 0.82	\$ 5.097	\$ (0.012)	\$ -	\$ 3.010	\$ 0.192	\$ 0.008	\$ 0.126	\$ -	\$ 1.785	\$ 11.575	\$ 149.315
01/10/2014	9	\$ 142.580	\$ 0.550	\$ 0.82	\$ 5.083	\$ 0.010	\$ -	\$ 3.054	\$ 0.198	\$ 0.007	\$ 0.069	\$ -	\$ 1.682	\$ 11.469	\$ 154.049
01/10/2014	10	\$ 150.420	\$ 0.551	\$ 0.82	\$ 5.097	\$ 0.005	\$ -	\$ 3.154	\$ 0.194	\$ 0.007	\$ 0.112	\$ -	\$ 1.619	\$ 11.556	\$ 161.976
01/10/2014	11	\$ 155.280	\$ 0.552	\$ 0.82	\$ 5.109	\$ 0.019	\$ -	\$ 3.397	\$ 0.196	\$ 0.007	\$ 0.080	\$ -	\$ 1.606	\$ 11.781	\$ 167.061
01/10/2014	12	\$ 142.580	\$ 0.553	\$ 0.82	\$ 5.115	\$ 0.045	\$ -	\$ 3.004	\$ 0.216	\$ 0.007	\$ 0.084	\$ -	\$ 1.726	\$ 11.567	\$ 154.147
01/10/2014	13	\$ 137.740	\$ 0.550	\$ 0.82	\$ 5.089	\$ 0.029	\$ -	\$ 3.049	\$ 0.218	\$ 0.007	\$ 0.101	\$ -	\$ 1.722	\$ 11.583	\$ 149.323
01/10/2014	14	\$ 137.740	\$ 0.552	\$ 0.82	\$ 5.109	\$ 0.026	\$ -	\$ 3.014	\$ 0.214	\$ 0.007	\$ 0.078	\$ -	\$ 1.688	\$ 11.504	\$ 149.244
01/10/2014	15	\$ 137.740	\$ 0.552	\$ 0.82	\$ 5.105	\$ 0.012	\$ -	\$ 3.045	\$ 0.211	\$ 0.007	\$ 0.056	\$ -	\$ 1.703	\$ 11.507	\$ 149.247
01/10/2014	16	\$ 137.740	\$ 0.553	\$ 0.82	\$ 5.110	\$ (0.000)	\$ -	\$ 2.991	\$ 0.186	\$ 0.008	\$ 0.134	\$ -	\$ 1.789	\$ 11.585	\$ 149.325
01/10/2014	17	\$ 142.580	\$ 0.551	\$ 0.82	\$ 5.098	\$ 0.030	\$ -	\$ 2.521	\$ 0.175	\$ 0.008	\$ 0.395	\$ -	\$ 1.853	\$ 11.448	\$ 154.028
01/10/2014	18	\$ 150.420	\$ 0.547	\$ 0.82	\$ 5.062	\$ (0.037)	\$ -	\$ 2.812	\$ 0.127	\$ 0.007	\$ 0.063	\$ -	\$ 1.691	\$ 11.088	\$ 161.508
01/10/2014	19	\$ 155.280	\$ 0.551	\$ 0.82	\$ 5.092	\$ (0.001)	\$ -	\$ 2.904	\$ 0.078	\$ 0.007	\$ 0.033	\$ -	\$ 1.718	\$ 11.198	\$ 166.478
01/10/2014	20	\$ 155.280	\$ 0.548	\$ 0.82	\$ 5.068	\$ (0.085)	\$ -	\$ 2.896	\$ 0.058	\$ 0.008	\$ 0.085	\$ -	\$ 1.822	\$ 11.217	\$ 166.497
01/10/2014	21	\$ 137.740	\$ 0.549	\$ 0.82	\$ 5.077	\$ (0.033)	\$ -	\$ 2.890	\$ -	\$ 0.009	\$ 0.327	\$ -	\$ 2.042	\$ 11.676	\$ 149.416
01/10/2014	22	\$ 129.470	\$ 0.555	\$ 0.82	\$ 5.133	\$ 0.394	\$ -	\$ 2.821	\$ -	\$ 0.010	\$ 0.031	\$ -	\$ 2.343	\$ 12.102	\$ 141.572
01/10/2014	23	\$ 13.980	\$ 0.549	\$ 0.82	\$ 5.080	\$ 0.083	\$ -	\$ 0.283	\$ -	\$ 0.010	\$ -	\$ -	\$ 2.584	\$ 9.405	\$ 23.385
02/10/2014	0	\$ 59.110	\$ 0.550	\$ 0.82	\$ 5.082	\$ 0.116	\$ -	\$ 1.133	\$ -	\$ 0.010	\$ -	\$ -	\$ 2.727	\$ 10.434	\$ 69.544
02/10/2014	1	\$ 59.110	\$ 0.549	\$ 0.82	\$ 5.080	\$ 0.050	\$ -	\$ 1.023	\$ -	\$ 0.010	\$ -	\$ -	\$ 2.794	\$ 10.323	\$ 69.433
02/10/2014	2	\$ 129.470	\$ 0.550	\$ 0.82	\$ 5.088	\$ 0.077	\$ -	\$ 2.088	\$ -	\$ 0.010	\$ -	\$ -	\$ 2.844	\$ 11.474	\$ 140.944
02/10/2014	3	\$ 129.470	\$ 0.549	\$ 0.82	\$ 5.077	\$ 0.044	\$ -	\$ 1.978	\$ -	\$ 0.010	\$ -	\$ -	\$ 2.815	\$ 11.290	\$ 140.760
02/10/2014	4	\$ 129.470	\$ 0.548	\$ 0.82	\$ 5.068	\$ 0.029	\$ -	\$ 1.996	\$ -	\$ 0.010	\$ -	\$ -	\$ 2.724	\$ 11.191	\$ 140.661
02/10/2014	5	\$ 129.470	\$ 0.550	\$ 0.82	\$ 5.088	\$ 0.049	\$ -	\$ 2.296	\$ -	\$ 0.009	\$ -	\$ -	\$ 2.503	\$ 11.311	\$ 140.781
02/10/2014	6	\$ 129.470	\$ 0.550	\$ 0.82	\$ 5.085	\$ (0.077)	\$ -	\$ 2.463	\$ 0.072	\$ 0.009	\$ 0.118	\$ -	\$ 2.296	\$ 11.334	\$ 140.804
02/10/2014	7	\$ 136.210	\$ 0.555	\$ 0.82	\$ 5.131	\$ 0.116	\$ -	\$ 2.914	\$ 0.168	\$ 0.009	\$ 0.067	\$ -	\$ 2.048	\$ 11.824	\$ 148.034
02/10/2014	8	\$ 142.580	\$ 0.551	\$ 0.82	\$ 5.096	\$ (0.007)	\$ -	\$ 3.039	\$ 0.184	\$ 0.008	\$ 0.160	\$ -	\$ 1.784	\$ 11.631	\$ 154.211
02/10/2014	9	\$ 142.580	\$ 0.551	\$ 0.82	\$ 5.096	\$ 0.035	\$ -	\$ 3.015	\$ 0.170	\$ 0.007	\$ 0.117	\$ -	\$ 1.651	\$ 11.457	\$ 154.037
02/10/2014	10	\$ 153.640	\$ 0.550	\$ 0.82	\$ 5.088	\$ (0.040)	\$ -	\$ 3.475	\$ 0.188	\$ 0.007	\$ 0.134	\$ -	\$ 1.584	\$ 11.803	\$ 165.443
02/10/2014	11	\$ 160.410	\$ 0.552	\$ 0.82	\$ 5.101	\$ (0.000)	\$ -	\$ 3.423	\$ 0.205	\$ 0.007	\$ 0.106	\$ -	\$ 1.542	\$ 11.751	\$ 172.161
02/10/2014	12	\$ 150.420	\$ 0.551	\$ 0.82	\$ 5.093	\$ 0.007	\$ -	\$ 2.978	\$ 0.222	\$ 0.007	\$ 0.168	\$ -	\$ 1.590	\$ 11.431	\$ 161.851
02/10/2014	13	\$ 155.280	\$ 0.552	\$ 0.82	\$ 5.104	\$ (0.003)	\$ -	\$ 3.560	\$ 0.211	\$ 0.007	\$ 0.087	\$ -	\$ 1.547	\$ 11.881	\$ 167.161
02/10/2014	14	\$ 155.280	\$ 0.551	\$ 0.82	\$ 5.097	\$ (0.011)	\$ -	\$ 3.353	\$ 0.208	\$ 0.007	\$ 0.056	\$ -	\$ 1.530	\$ 11.606	\$ 166.886
02/10/2014	15	\$ 160.410	\$ 0.553	\$ 0.82	\$ 5.111	\$ 0.035	\$ -	\$ 3.467	\$ 0.208	\$ 0.007	\$ 0.041	\$ -	\$ 1.562	\$ 11.798	\$ 172.208
02/10/2014	16	\$ 150.420	\$ 0.552	\$ 0.82	\$ 5.103	\$ 0.011	\$ -	\$ 3.234	\$ 0.169	\$ 0.007	\$ 0.145	\$ -	\$ 1.677	\$ 11.713	\$ 162.133
02/10/2014	17	\$ 142.580	\$ 0.553	\$ 0.82	\$ 5.117	\$ 0.012	\$ -	\$ 2.893	\$ 0.112	\$ 0.008	\$ 0.306	\$ -	\$ 1.806	\$ 11.622	\$ 154.202
02/10/2014	18	\$ 160.410	\$ 0.549	\$ 0.82	\$ 5.079	\$ (0.071)	\$ -	\$ 3.160	\$ 0.026	\$ 0.007	\$ 0.067	\$ -	\$ 1.634	\$ 11.268	\$ 171.678
02/10/2014	19	\$ 160.410	\$ 0.550	\$ 0.82	\$ 5.089	\$ (0.019)	\$ -	\$ 3.125	\$ -	\$ 0.007	\$ 0.092	\$ -	\$ 1.644	\$ 11.305	\$ 171.715
02/10/2014	20	\$ 150.420	\$ 0.550	\$ 0.82	\$ 5.090	\$ (0.025)	\$ -	\$ 3.115	\$ -	\$ 0.007	\$ 0.027	\$ -	\$ 1.751	\$ 11.332	\$ 161.752
02/10/2014	21	\$ 137.740	\$ 0.551	\$ 0.82	\$ 5.099	\$ 0.005	\$ -	\$ 2.966	\$ -	\$ 0.008	\$ 0.355	\$ -	\$ 1.959	\$ 11.761	\$ 149.501
02/10/2014	22	\$ 129.470	\$ 0.552	\$ 0.82	\$ 5.108	\$ 0.245	\$ -	\$ 2.490	\$ -	\$ 0.009	\$ 0.220	\$ -	\$ 2.230	\$ 11.671	\$ 141.141
02/10/2014	23	\$ 134.780	\$ 0.545	\$ 0.82	\$ 5.039	\$ (0.046)	\$ -	\$ 2.192	\$ -	\$ 0.009	\$ -	\$ -	\$ 2.461	\$ 11.016	\$ 145.796
03/10/2014	0	\$ 129.470	\$ 0.554	\$ 0.82	\$ 5.122	\$ 0.513	\$ -	\$ 2.590	\$ -	\$ 0.011	\$ 0.083	\$ -	\$ 2.602	\$ 12.290	\$ 141.760
03/10/2014	1	\$ 129.470	\$ 0.552	\$ 0.82	\$ 5.101	\$ 0.082	\$ -	\$ 2.698	\$ -	\$ 0.011	\$ 0.143	\$ -	\$ 2.688	\$ 12.091	\$ 141.561
03/10/2014	2	\$ 129.470	\$ 0.553	\$ 0.82	\$ 5.111	\$ 0.134	\$ -	\$ 2.864	\$ -	\$ 0.012	\$ 0.168	\$ -	\$ 2.727	\$ 12.384	\$ 141.854
03/10/2014	3	\$ 129.470	\$ 0.553	\$ 0.82	\$ 5.110	\$ 0.063	\$ -	\$ 2.979	\$ -	\$ 0.012	\$ 0.178	\$ -	\$ 2.731	\$ 12.442	\$ 141.912
03/10/2014	4	\$ 134.780	\$ 0.551	\$ 0.82	\$ 5.093	\$ 0.100	\$ -	\$ 2.568	\$ -	\$ 0.011	\$ 0.214	\$ -	\$ 2.646	\$ 12.000	\$ 146.780
03/10/2014	5	\$ 134.780	\$ 0.552	\$ 0.82	\$ 5.100	\$ 0.121	\$ -	\$ 2.708	\$ -	\$ 0.010	\$ 0.031	\$ -	\$ 2.453	\$ 11.791	\$ 146.571
03/10/2014	6	\$ 129.470	\$ 0.553	\$ 0.82	\$ 5.110	\$ 0.122	\$ -	\$ 2.831	\$ 0.008	\$ 0.010	\$ 0.162	\$ -	\$ 2.298	\$ 11.910	\$ 141.380
03/10/2014	7	\$ 136.210	\$ 0.552	\$ 0.82	\$ 5.105	\$ (0.023)	\$ -	\$ 3.025	\$ 0.114	\$ 0.008	\$ 0.350	\$ -	\$ 1.997	\$ 11.945	\$ 148.155
03/10/2014	8	\$ 142.580	\$ 0.550	\$ 0.82	\$ 5.086	\$ (0.023)	\$ -	\$ 2.817	\$ 0.191	\$ 0.007	\$ 0.077	\$ -	\$ 1.722	\$ 11.244	\$ 153.824
03/10/2014	9	\$ 155.280	\$ 0.551	\$ 0.82	\$ 5.093	\$ 0.025	\$ -	\$ 3.162	\$ 0.195	\$ 0.007	\$ 0.126	\$ -	\$ 1.606	\$ 11.581	\$ 166.861
03/10/2014	10	\$ 160.410	\$ 0.551	\$ 0.82	\$ 5.098	\$ 0.007	\$ -	\$ 3.485	\$ 0.186	\$ 0.007	\$ 0.055	\$ -	\$ 1.545	\$ 11.751	\$ 172.161

Precios de la energía (\$/MWh)

FECHA	HORA	CMO-POS	SIGET	UT	CUST	Monto Remanente	FLEMG	PTRANSIS	REACTIVOS	ACVOLTAJE	COMP_EFI	RFC	CCT	CSIS	PR_MRS
03/10/2014	11	\$ 160.410	\$ 0.551	\$ 0.82	\$ 5.098	\$ 0.029	\$ -	\$ 3.503	\$ 0.183	\$ 0.006	\$ 0.017	\$ -	\$ 1.520	\$ 11.725	\$ 172.135
03/10/2014	12	\$ 160.410	\$ 0.552	\$ 0.82	\$ 5.103	\$ 0.016	\$ -	\$ 3.429	\$ 0.196	\$ 0.007	\$ 0.024	\$ -	\$ 1.561	\$ 11.705	\$ 172.115
03/10/2014	13	\$ 160.410	\$ 0.549	\$ 0.82	\$ 5.080	\$ (0.035)	\$ -	\$ 3.299	\$ 0.193	\$ 0.007	\$ 0.019	\$ -	\$ 1.541	\$ 11.470	\$ 171.880
03/10/2014	14	\$ 160.410	\$ 0.551	\$ 0.82	\$ 5.096	\$ (0.029)	\$ -	\$ 3.444	\$ 0.187	\$ 0.006	\$ 0.035	\$ -	\$ 1.519	\$ 11.625	\$ 172.035
03/10/2014	15	\$ 160.410	\$ 0.551	\$ 0.82	\$ 5.091	\$ 0.032	\$ -	\$ 3.116	\$ 0.188	\$ 0.007	\$ 0.039	\$ -	\$ 1.565	\$ 11.403	\$ 171.813
03/10/2014	16	\$ 160.410	\$ 0.550	\$ 0.82	\$ 5.089	\$ 0.021	\$ -	\$ 3.128	\$ 0.128	\$ 0.007	\$ 0.041	\$ -	\$ 1.703	\$ 11.483	\$ 171.893
03/10/2014	17	\$ 160.410	\$ 0.552	\$ 0.82	\$ 5.101	\$ (0.004)	\$ -	\$ 3.388	\$ 0.051	\$ 0.008	\$ 0.085	\$ -	\$ 1.809	\$ 11.805	\$ 172.215
03/10/2014	18	\$ 160.410	\$ 0.549	\$ 0.82	\$ 5.081	\$ (0.047)	\$ -	\$ 3.190	\$ 0.027	\$ 0.007	\$ 0.008	\$ -	\$ 1.622	\$ 11.253	\$ 171.663
03/10/2014	19	\$ 160.410	\$ 0.549	\$ 0.82	\$ 5.079	\$ (0.038)	\$ -	\$ 3.009	\$ 0.027	\$ 0.007	\$ 0.037	\$ -	\$ 1.624	\$ 11.110	\$ 171.520
03/10/2014	20	\$ 160.410	\$ 0.549	\$ 0.82	\$ 5.081	\$ (0.016)	\$ -	\$ 3.013	\$ 0.001	\$ 0.007	\$ 0.051	\$ -	\$ 1.715	\$ 11.218	\$ 171.628
03/10/2014	21	\$ 155.280	\$ 0.550	\$ 0.82	\$ 5.086	\$ (0.023)	\$ -	\$ 3.112	\$ -	\$ 0.008	\$ 0.221	\$ -	\$ 1.916	\$ 11.687	\$ 166.967
03/10/2014	22	\$ 137.660	\$ 0.552	\$ 0.82	\$ 5.104	\$ 0.204	\$ -	\$ 2.672	\$ -	\$ 0.009	\$ 0.222	\$ -	\$ 2.180	\$ 11.759	\$ 149.419
03/10/2014	23	\$ 136.210	\$ 0.548	\$ 0.82	\$ 5.064	\$ (0.471)	\$ -	\$ 2.960	\$ -	\$ 0.010	\$ 0.153	\$ -	\$ 2.384	\$ 11.464	\$ 147.674
04/10/2014	0	\$ 129.470	\$ 0.548	\$ 0.82	\$ 5.063	\$ (0.191)	\$ -	\$ 2.825	\$ -	\$ 0.011	\$ 0.391	\$ -	\$ 2.550	\$ 12.014	\$ 141.484
04/10/2014	1	\$ 129.470	\$ 0.548	\$ 0.82	\$ 5.067	\$ (0.159)	\$ -	\$ 2.912	\$ -	\$ 0.011	\$ 0.351	\$ -	\$ 2.654	\$ 12.201	\$ 141.671
04/10/2014	2	\$ 129.470	\$ 0.548	\$ 0.82	\$ 5.068	\$ (0.197)	\$ -	\$ 3.074	\$ -	\$ 0.011	\$ 0.198	\$ -	\$ 2.701	\$ 12.220	\$ 141.690
04/10/2014	3	\$ 129.470	\$ 0.550	\$ 0.82	\$ 5.083	\$ (0.121)	\$ -	\$ 2.933	\$ -	\$ 0.012	\$ 0.043	\$ -	\$ 2.727	\$ 12.042	\$ 141.512
04/10/2014	4	\$ 129.470	\$ 0.550	\$ 0.82	\$ 5.082	\$ (0.141)	\$ -	\$ 2.918	\$ -	\$ 0.011	\$ 0.042	\$ -	\$ 2.680	\$ 11.958	\$ 141.428
04/10/2014	5	\$ 129.470	\$ 0.552	\$ 0.82	\$ 5.105	\$ 0.024	\$ -	\$ 2.768	\$ -	\$ 0.011	\$ 0.099	\$ -	\$ 2.614	\$ 11.989	\$ 141.459
04/10/2014	6	\$ 129.470	\$ 0.549	\$ 0.82	\$ 5.080	\$ (0.134)	\$ -	\$ 2.851	\$ -	\$ 0.011	\$ 0.523	\$ -	\$ 2.522	\$ 12.219	\$ 141.689
04/10/2014	7	\$ 136.210	\$ 0.551	\$ 0.82	\$ 5.099	\$ (0.009)	\$ -	\$ 2.793	\$ 0.054	\$ 0.009	\$ 0.079	\$ -	\$ 2.206	\$ 11.599	\$ 147.809
04/10/2014	8	\$ 137.660	\$ 0.550	\$ 0.82	\$ 5.082	\$ 0.042	\$ -	\$ 2.836	\$ 0.061	\$ 0.008	\$ 0.245	\$ -	\$ 1.956	\$ 11.597	\$ 149.257
04/10/2014	9	\$ 137.740	\$ 0.551	\$ 0.82	\$ 5.099	\$ 0.045	\$ -	\$ 3.069	\$ 0.092	\$ 0.008	\$ 0.143	\$ -	\$ 1.848	\$ 11.671	\$ 149.411
04/10/2014	10	\$ 137.740	\$ 0.552	\$ 0.82	\$ 5.102	\$ 0.037	\$ -	\$ 3.234	\$ 0.112	\$ 0.008	\$ 0.090	\$ -	\$ 1.807	\$ 11.758	\$ 149.498
04/10/2014	11	\$ 137.740	\$ 0.552	\$ 0.82	\$ 5.102	\$ 0.031	\$ -	\$ 3.097	\$ 0.137	\$ 0.008	\$ 0.112	\$ -	\$ 1.798	\$ 11.653	\$ 149.393
04/10/2014	12	\$ 136.210	\$ 0.551	\$ 0.82	\$ 5.095	\$ 0.067	\$ -	\$ 2.930	\$ 0.120	\$ 0.008	\$ 0.163	\$ -	\$ 1.886	\$ 11.636	\$ 147.846
04/10/2014	13	\$ 136.210	\$ 0.551	\$ 0.82	\$ 5.098	\$ 0.027	\$ -	\$ 2.951	\$ 0.099	\$ 0.008	\$ 0.074	\$ -	\$ 1.909	\$ 11.533	\$ 147.743
04/10/2014	14	\$ 134.780	\$ 0.550	\$ 0.82	\$ 5.087	\$ 0.042	\$ -	\$ 2.717	\$ 0.096	\$ 0.008	\$ 0.231	\$ -	\$ 1.941	\$ 11.487	\$ 146.267
04/10/2014	15	\$ 137.740	\$ 0.551	\$ 0.82	\$ 5.097	\$ 0.061	\$ -	\$ 2.835	\$ 0.054	\$ 0.009	\$ 0.126	\$ -	\$ 2.003	\$ 11.553	\$ 149.293
04/10/2014	16	\$ 137.660	\$ 0.551	\$ 0.82	\$ 5.099	\$ 0.037	\$ -	\$ 2.769	\$ 0.032	\$ 0.009	\$ 0.044	\$ -	\$ 2.085	\$ 11.443	\$ 149.103
04/10/2014	17	\$ 142.580	\$ 0.552	\$ 0.82	\$ 5.100	\$ (0.018)	\$ -	\$ 2.807	\$ -	\$ 0.009	\$ 0.224	\$ -	\$ 2.073	\$ 11.562	\$ 154.142
04/10/2014	18	\$ 142.580	\$ 0.548	\$ 0.82	\$ 5.065	\$ 0.133	\$ -	\$ 2.801	\$ -	\$ 0.008	\$ -	\$ -	\$ 1.852	\$ 11.223	\$ 153.803
04/10/2014	19	\$ 137.740	\$ 0.550	\$ 0.82	\$ 5.086	\$ 0.079	\$ -	\$ 2.921	\$ -	\$ 0.008	\$ 0.100	\$ -	\$ 1.930	\$ 11.490	\$ 149.230
04/10/2014	20	\$ 136.210	\$ 0.550	\$ 0.82	\$ 5.082	\$ 0.076	\$ -	\$ 2.937	\$ -	\$ 0.009	\$ 0.098	\$ -	\$ 2.081	\$ 11.647	\$ 147.857
04/10/2014	21	\$ 134.780	\$ 0.551	\$ 0.82	\$ 5.094	\$ (0.105)	\$ -	\$ 2.470	\$ -	\$ 0.010	\$ 0.039	\$ -	\$ 2.274	\$ 11.149	\$ 145.929
04/10/2014	22	\$ 134.780	\$ 0.548	\$ 0.82	\$ 5.069	\$ (0.061)	\$ -	\$ 2.700	\$ -	\$ 0.011	\$ 0.275	\$ -	\$ 2.517	\$ 11.875	\$ 146.655
04/10/2014	23	\$ 129.470	\$ 0.550	\$ 0.82	\$ 5.089	\$ (0.278)	\$ -	\$ 2.896	\$ -	\$ 0.012	\$ 0.464	\$ -	\$ 2.739	\$ 12.288	\$ 141.758
05/10/2014	0	\$ 134.780	\$ 0.549	\$ 0.82	\$ 5.074	\$ (0.184)	\$ -	\$ 2.621	\$ -	\$ 0.012	\$ 0.188	\$ -	\$ 2.903	\$ 11.979	\$ 146.759
05/10/2014	1	\$ 134.780	\$ 0.550	\$ 0.82	\$ 5.089	\$ 0.005	\$ -	\$ 2.487	\$ -	\$ 0.013	\$ 0.074	\$ -	\$ 2.996	\$ 12.031	\$ 146.811
05/10/2014	2	\$ 134.780	\$ 0.551	\$ 0.82	\$ 5.093	\$ 0.037	\$ -	\$ 2.464	\$ -	\$ 0.013	\$ 0.069	\$ -	\$ 3.057	\$ 12.101	\$ 146.881
05/10/2014	3	\$ 134.780	\$ 0.549	\$ 0.82	\$ 5.072	\$ (0.020)	\$ -	\$ 2.209	\$ -	\$ 0.013	\$ 0.081	\$ -	\$ 3.071	\$ 11.790	\$ 146.570
05/10/2014	4	\$ 134.780	\$ 0.549	\$ 0.82	\$ 5.078	\$ (0.015)	\$ -	\$ 2.275	\$ -	\$ 0.013	\$ 0.395	\$ -	\$ 3.094	\$ 12.205	\$ 146.985
05/10/2014	5	\$ 134.780	\$ 0.548	\$ 0.82	\$ 5.066	\$ (0.154)	\$ -	\$ 2.290	\$ -	\$ 0.013	\$ 0.185	\$ -	\$ 3.068	\$ 11.832	\$ 146.612
05/10/2014	6	\$ 134.780	\$ 0.547	\$ 0.82	\$ 5.056	\$ (0.220)	\$ -	\$ 2.372	\$ -	\$ 0.013	\$ 0.049	\$ -	\$ 3.057	\$ 11.690	\$ 146.470
05/10/2014	7	\$ 134.780	\$ 0.548	\$ 0.82	\$ 5.071	\$ (0.071)	\$ -	\$ 2.182	\$ -	\$ 0.012	\$ 0.053	\$ -	\$ 2.843	\$ 11.456	\$ 146.236
05/10/2014	8	\$ 134.780	\$ 0.549	\$ 0.82	\$ 5.075	\$ (0.160)	\$ -	\$ 2.502	\$ 0.013	\$ 0.011	\$ 0.150	\$ -	\$ 2.693	\$ 11.650	\$ 146.430
05/10/2014	9	\$ 134.780	\$ 0.548	\$ 0.82	\$ 5.069	\$ (0.134)	\$ -	\$ 2.468	\$ 0.074	\$ 0.011	\$ 0.004	\$ -	\$ 2.556	\$ 11.413	\$ 146.193
05/10/2014	10	\$ 134.780	\$ 0.549	\$ 0.82	\$ 5.079	\$ (0.046)	\$ -	\$ 2.329	\$ 0.067	\$ 0.010	\$ 0.070	\$ -	\$ 2.455	\$ 11.330	\$ 146.110
05/10/2014	11	\$ 136.210	\$ 0.550	\$ 0.82	\$ 5.086	\$ 0.007	\$ -	\$ 2.458	\$ 0.080	\$ 0.010	\$ 0.148	\$ -	\$ 2.411	\$ 11.566	\$ 147.776
05/10/2014	12	\$ 136.210	\$ 0.549	\$ 0.82	\$ 5.079	\$ 0.015	\$ -	\$ 2.377	\$ 0.089	\$ 0.010	\$ 0.017	\$ -	\$ 2.381	\$ 11.333	\$ 147.543
05/10/2014	13	\$ 136.210	\$ 0.549	\$ 0.82	\$ 5.079	\$ (0.054)	\$ -	\$ 2.442	\$ 0.066	\$ 0.010	\$ 0.013	\$ -	\$ 2.368	\$ 11.288	\$ 147.498
05/10/2014	14	\$ 136.210	\$ 0.549	\$ 0.82	\$ 5.079	\$ (0.017)	\$ -	\$ 2.346	\$ 0.065	\$ 0.010	\$ 0.028	\$ -	\$ 2.380	\$ 11.255	\$ 147.465
05/10/2014	15	\$ 136.210	\$ 0.549	\$ 0.82	\$ 5.078	\$ (0.022)	\$ -	\$ 2.581	\$ 0.066	\$ 0.010	\$ 0.148	\$ -	\$ 2.411	\$ 11.638	\$ 147.848
05/10/2014	16	\$ 134.780	\$ 0.551	\$ 0.82	\$ 5.098	\$ (0.004)	\$ -	\$ 2.342	\$ 0.041	\$ 0.011	\$ 0.076	\$ -	\$ 2.489	\$ 11.420	\$ 146.200
05/10/2014	17	\$ 137.740	\$ 0.550	\$ 0.82	\$ 5.087	\$ 0.002	\$ -	\$ 2.355	\$ -	\$ 0.010	\$ 0.332	\$ -	\$ 2.386	\$ 11.538	\$ 149.278
05/10/2014	18	\$ 142.580	\$ 0.549	\$ 0.82	\$ 5.075	\$ 0.014	\$ -	\$ 2.821	\$ -	\$ 0.008	\$ 0.065	\$ -	\$ 1.918	\$ 11.265	\$ 153.845
05/10/2014	19	\$ 142.580	\$ 0.551	\$ 0.82	\$ 5.095	\$ (0.006)	\$ -	\$ 2.737	\$ -	\$ 0.008	\$ 0.016	\$ -	\$ 1.873	\$ 11.090	\$ 153.670
05/10/2014	20	\$ 137.740	\$ 0.551	\$ 0.82	\$ 5.091	\$ 0.009	\$ -	\$ 2.762	\$ -	\$ 0.008	\$ 0.035	\$ -	\$ 1.988	\$ 11.260	\$ 149.000
05/10/2014	21	\$ 137.740	\$ 0.545	\$ 0.82	\$ 5.040	\$ 0.148	\$ -	\$ 2.546	\$ -	\$ 0.009	\$ 0.073	\$ -	\$ 2.219	\$ 11.397	\$ 149.137

Precios de la energía (\$/MWh)

FECHA	HORA	CMO-POS	SIGET	UT	CUST	Monto Remanente	FLEMG	PTRANSMS	REACTIVOS	ACVOLTAJE	COMP_EFI	RFC	CCT	CSIS	PR_MRS
05/10/2014	22	\$ 137.660	\$ 0.553	\$ 0.82	\$ 5.114	\$ 0.253	\$ -	\$ 2.730	\$ -	\$ 0.011	\$ 0.318	\$ -	\$ 2.534	\$ 12.329	\$ 149.989
05/10/2014	23	\$ 134.780	\$ 0.550	\$ 0.82	\$ 5.087	\$ 0.003	\$ -	\$ 2.583	\$ -	\$ 0.012	\$ 0.282	\$ -	\$ 2.781	\$ 12.113	\$ 146.893
06/10/2014	0	\$ 133.010	\$ 0.548	\$ 0.82	\$ 5.070	\$ 0.076	\$ -	\$ 2.410	\$ -	\$ 0.013	\$ 0.016	\$ -	\$ 2.961	\$ 11.910	\$ 144.920
06/10/2014	1	\$ 133.010	\$ 0.548	\$ 0.82	\$ 5.064	\$ 0.018	\$ -	\$ 2.288	\$ -	\$ 0.013	\$ 0.268	\$ -	\$ 3.037	\$ 12.052	\$ 145.062
06/10/2014	2	\$ 133.010	\$ 0.550	\$ 0.82	\$ 5.090	\$ 0.039	\$ -	\$ 2.440	\$ -	\$ 0.013	\$ 0.108	\$ -	\$ 3.099	\$ 12.156	\$ 145.166
06/10/2014	3	\$ 132.610	\$ 0.549	\$ 0.82	\$ 5.078	\$ 0.021	\$ -	\$ 2.508	\$ -	\$ 0.013	\$ 0.234	\$ -	\$ 3.100	\$ 12.320	\$ 144.930
06/10/2014	4	\$ 132.610	\$ 0.548	\$ 0.82	\$ 5.064	\$ (0.003)	\$ -	\$ 2.534	\$ -	\$ 0.013	\$ -	\$ -	\$ 2.972	\$ 11.943	\$ 144.553
06/10/2014	5	\$ 132.610	\$ 0.550	\$ 0.82	\$ 5.090	\$ 0.006	\$ -	\$ 2.723	\$ -	\$ 0.012	\$ -	\$ -	\$ 2.718	\$ 11.916	\$ 144.526
06/10/2014	6	\$ 133.010	\$ 0.551	\$ 0.82	\$ 5.092	\$ (0.020)	\$ -	\$ 2.586	\$ -	\$ 0.010	\$ 0.473	\$ -	\$ 2.469	\$ 11.976	\$ 144.986
06/10/2014	7	\$ 133.010	\$ 0.550	\$ 0.82	\$ 5.087	\$ (0.055)	\$ -	\$ 2.713	\$ 0.047	\$ 0.009	\$ 0.182	\$ -	\$ 2.141	\$ 11.491	\$ 144.501
06/10/2014	8	\$ 137.660	\$ 0.553	\$ 0.82	\$ 5.109	\$ 0.010	\$ -	\$ 2.771	\$ 0.185	\$ 0.008	\$ 0.158	\$ -	\$ 1.817	\$ 11.426	\$ 149.086
06/10/2014	9	\$ 140.710	\$ 0.552	\$ 0.82	\$ 5.106	\$ 0.002	\$ -	\$ 3.138	\$ 0.201	\$ 0.007	\$ 0.139	\$ -	\$ 1.675	\$ 11.637	\$ 152.347
06/10/2014	10	\$ 140.710	\$ 0.551	\$ 0.82	\$ 5.098	\$ 0.046	\$ -	\$ 3.260	\$ 0.187	\$ 0.007	\$ 0.086	\$ -	\$ 1.598	\$ 11.649	\$ 152.359
06/10/2014	11	\$ 140.710	\$ 0.553	\$ 0.82	\$ 5.115	\$ 0.010	\$ -	\$ 3.207	\$ 0.183	\$ 0.007	\$ 0.081	\$ -	\$ 1.567	\$ 11.539	\$ 152.249
06/10/2014	12	\$ 140.710	\$ 0.553	\$ 0.82	\$ 5.109	\$ 0.008	\$ -	\$ 3.195	\$ 0.196	\$ 0.007	\$ 0.035	\$ -	\$ 1.604	\$ 11.523	\$ 152.233
06/10/2014	13	\$ 140.710	\$ 0.551	\$ 0.82	\$ 5.097	\$ 0.047	\$ -	\$ 3.222	\$ 0.188	\$ 0.007	\$ 0.018	\$ -	\$ 1.571	\$ 11.517	\$ 152.227
06/10/2014	14	\$ 140.710	\$ 0.552	\$ 0.82	\$ 5.108	\$ 0.037	\$ -	\$ 3.334	\$ 0.181	\$ 0.007	\$ 0.089	\$ -	\$ 1.543	\$ 11.667	\$ 152.377
06/10/2014	15	\$ 140.710	\$ 0.553	\$ 0.82	\$ 5.115	\$ 0.023	\$ -	\$ 3.270	\$ 0.182	\$ 0.007	\$ 0.017	\$ -	\$ 1.573	\$ 11.556	\$ 152.266
06/10/2014	16	\$ 140.710	\$ 0.554	\$ 0.82	\$ 5.119	\$ 0.031	\$ -	\$ 3.370	\$ 0.169	\$ 0.007	\$ 0.149	\$ -	\$ 1.691	\$ 11.906	\$ 152.616
06/10/2014	17	\$ 140.710	\$ 0.550	\$ 0.82	\$ 5.087	\$ (0.004)	\$ -	\$ 2.754	\$ 0.084	\$ 0.008	\$ 0.228	\$ -	\$ 1.820	\$ 11.343	\$ 152.053
06/10/2014	18	\$ 160.410	\$ 0.549	\$ 0.82	\$ 5.077	\$ 0.020	\$ -	\$ 3.172	\$ 0.028	\$ 0.007	\$ 0.084	\$ -	\$ 1.654	\$ 11.408	\$ 171.818
06/10/2014	19	\$ 160.410	\$ 0.550	\$ 0.82	\$ 5.083	\$ 0.009	\$ -	\$ 3.301	\$ 0.028	\$ 0.007	\$ 0.042	\$ -	\$ 1.655	\$ 11.490	\$ 171.900
06/10/2014	20	\$ 150.580	\$ 0.552	\$ 0.82	\$ 5.106	\$ (0.046)	\$ -	\$ 3.168	\$ 0.012	\$ 0.007	\$ 0.155	\$ -	\$ 1.755	\$ 11.527	\$ 162.107
06/10/2014	21	\$ 137.740	\$ 0.550	\$ 0.82	\$ 5.088	\$ 0.045	\$ -	\$ 2.934	\$ -	\$ 0.008	\$ 0.102	\$ -	\$ 1.973	\$ 11.516	\$ 149.256
06/10/2014	22	\$ 136.050	\$ 0.554	\$ 0.82	\$ 5.119	\$ 0.091	\$ -	\$ 3.133	\$ -	\$ 0.010	\$ 0.370	\$ -	\$ 2.276	\$ 12.369	\$ 148.419
06/10/2014	23	\$ 133.010	\$ 0.551	\$ 0.82	\$ 5.095	\$ 0.014	\$ -	\$ 2.968	\$ -	\$ 0.011	\$ 0.098	\$ -	\$ 2.485	\$ 12.036	\$ 145.046
07/10/2014	0	\$ 137.740	\$ 0.550	\$ 0.82	\$ 5.086	\$ 0.058	\$ -	\$ 2.651	\$ -	\$ 0.011	\$ 0.432	\$ -	\$ 2.660	\$ 12.265	\$ 150.005
07/10/2014	1	\$ 137.740	\$ 0.551	\$ 0.82	\$ 5.091	\$ 0.042	\$ -	\$ 2.883	\$ -	\$ 0.012	\$ 0.175	\$ -	\$ 2.735	\$ 12.305	\$ 150.045
07/10/2014	2	\$ 137.660	\$ 0.549	\$ 0.82	\$ 5.078	\$ 0.036	\$ -	\$ 2.819	\$ -	\$ 0.012	\$ 0.389	\$ -	\$ 2.760	\$ 12.458	\$ 150.118
07/10/2014	3	\$ 133.010	\$ 0.550	\$ 0.82	\$ 5.086	\$ 0.041	\$ -	\$ 2.378	\$ -	\$ 0.012	\$ 0.062	\$ -	\$ 2.767	\$ 11.711	\$ 144.721
07/10/2014	4	\$ 136.050	\$ 0.550	\$ 0.82	\$ 5.088	\$ 0.028	\$ -	\$ 2.195	\$ -	\$ 0.011	\$ 0.261	\$ -	\$ 2.680	\$ 11.629	\$ 147.679
07/10/2014	5	\$ 137.740	\$ 0.547	\$ 0.82	\$ 5.057	\$ (0.034)	\$ -	\$ 2.670	\$ -	\$ 0.011	\$ 0.062	\$ -	\$ 2.473	\$ 11.600	\$ 149.340
07/10/2014	6	\$ 140.710	\$ 0.548	\$ 0.82	\$ 5.064	\$ (0.073)	\$ -	\$ 2.604	\$ -	\$ 0.010	\$ 0.153	\$ -	\$ 2.290	\$ 11.413	\$ 152.123
07/10/2014	7	\$ 146.900	\$ 0.551	\$ 0.82	\$ 5.095	\$ (0.009)	\$ -	\$ 3.000	\$ 0.080	\$ 0.009	\$ 0.048	\$ -	\$ 2.010	\$ 11.598	\$ 158.498
07/10/2014	8	\$ 160.410	\$ 0.550	\$ 0.82	\$ 5.084	\$ 0.049	\$ -	\$ 3.160	\$ 0.126	\$ 0.007	\$ 0.091	\$ -	\$ 1.734	\$ 11.618	\$ 172.028
07/10/2014	9	\$ 160.700	\$ 0.550	\$ 0.82	\$ 5.084	\$ (0.011)	\$ -	\$ 3.187	\$ 0.137	\$ 0.007	\$ 0.064	\$ -	\$ 1.617	\$ 11.451	\$ 172.151
07/10/2014	10	\$ 160.700	\$ 0.550	\$ 0.82	\$ 5.086	\$ 0.029	\$ -	\$ 3.185	\$ 0.146	\$ 0.007	\$ 0.111	\$ -	\$ 1.564	\$ 11.493	\$ 172.193
07/10/2014	11	\$ 160.700	\$ 0.549	\$ 0.82	\$ 5.080	\$ 0.030	\$ -	\$ 2.966	\$ 0.144	\$ 0.007	\$ 0.173	\$ -	\$ 1.539	\$ 11.303	\$ 172.003
07/10/2014	12	\$ 160.700	\$ 0.550	\$ 0.82	\$ 5.090	\$ 0.040	\$ -	\$ 2.872	\$ 0.152	\$ 0.007	\$ 0.212	\$ -	\$ 1.596	\$ 11.336	\$ 172.036
07/10/2014	13	\$ 160.700	\$ 0.550	\$ 0.82	\$ 5.084	\$ 0.019	\$ -	\$ 3.064	\$ 0.152	\$ 0.007	\$ 0.177	\$ -	\$ 1.571	\$ 11.440	\$ 172.140
07/10/2014	14	\$ 160.700	\$ 0.550	\$ 0.82	\$ 5.083	\$ 0.068	\$ -	\$ 2.864	\$ 0.150	\$ 0.007	\$ 0.179	\$ -	\$ 1.550	\$ 11.266	\$ 171.966
07/10/2014	15	\$ 160.700	\$ 0.549	\$ 0.82	\$ 5.079	\$ 0.037	\$ -	\$ 3.018	\$ 0.139	\$ 0.007	\$ 0.137	\$ -	\$ 1.587	\$ 11.369	\$ 172.069
07/10/2014	16	\$ 146.900	\$ 0.552	\$ 0.82	\$ 5.100	\$ (0.012)	\$ -	\$ 3.399	\$ 0.143	\$ 0.007	\$ -	\$ -	\$ 1.717	\$ 11.722	\$ 158.622
07/10/2014	17	\$ 146.900	\$ 0.551	\$ 0.82	\$ 5.093	\$ 0.016	\$ -	\$ 2.805	\$ 0.103	\$ 0.008	\$ 0.128	\$ -	\$ 1.826	\$ 11.345	\$ 158.245
07/10/2014	18	\$ 160.700	\$ 0.547	\$ 0.82	\$ 5.063	\$ 0.000	\$ -	\$ 2.922	\$ 0.024	\$ 0.007	\$ 0.041	\$ -	\$ 1.663	\$ 11.084	\$ 171.784
07/10/2014	19	\$ 160.700	\$ 0.549	\$ 0.82	\$ 5.075	\$ 0.008	\$ -	\$ 2.698	\$ -	\$ 0.007	\$ 0.005	\$ -	\$ 1.685	\$ 10.843	\$ 171.543
07/10/2014	20	\$ 150.580	\$ 0.547	\$ 0.82	\$ 5.056	\$ 0.088	\$ -	\$ 2.660	\$ -	\$ 0.008	\$ -	\$ -	\$ 1.859	\$ 11.033	\$ 161.613
07/10/2014	21	\$ 150.580	\$ 0.545	\$ 0.82	\$ 5.044	\$ 0.053	\$ -	\$ 2.659	\$ -	\$ 0.009	\$ 0.063	\$ -	\$ 2.087	\$ 11.277	\$ 161.857
07/10/2014	22	\$ 146.900	\$ 0.550	\$ 0.82	\$ 5.088	\$ 0.137	\$ -	\$ 2.734	\$ -	\$ 0.010	\$ 0.071	\$ -	\$ 2.373	\$ 11.780	\$ 158.680
07/10/2014	23	\$ 140.710	\$ 0.551	\$ 0.82	\$ 5.098	\$ 0.071	\$ -	\$ 3.028	\$ -	\$ 0.011	\$ 0.040	\$ -	\$ 2.585	\$ 12.200	\$ 152.910
08/10/2014	0	\$ 137.660	\$ 0.549	\$ 0.82	\$ 5.079	\$ (0.016)	\$ -	\$ 2.900	\$ -	\$ 0.012	\$ 0.436	\$ -	\$ 2.717	\$ 12.493	\$ 150.153
08/10/2014	1	\$ 137.660	\$ 0.550	\$ 0.82	\$ 5.089	\$ (0.135)	\$ -	\$ 2.783	\$ -	\$ 0.012	\$ 0.215	\$ -	\$ 2.765	\$ 12.095	\$ 149.755
08/10/2014	2	\$ 136.050	\$ 0.549	\$ 0.82	\$ 5.073	\$ (0.003)	\$ -	\$ 2.685	\$ -	\$ 0.012	\$ 0.020	\$ -	\$ 2.788	\$ 11.939	\$ 147.989
08/10/2014	3	\$ 136.050	\$ 0.548	\$ 0.82	\$ 5.071	\$ 0.041	\$ -	\$ 2.622	\$ -	\$ 0.012	\$ 0.052	\$ -	\$ 2.810	\$ 11.972	\$ 148.022
08/10/2014	4	\$ 137.660	\$ 0.550	\$ 0.82	\$ 5.083	\$ (0.056)	\$ -	\$ 2.636	\$ -	\$ 0.012	\$ 0.238	\$ -	\$ 2.717	\$ 11.996	\$ 149.656
08/10/2014	5	\$ 140.710	\$ 0.550	\$ 0.82	\$ 5.089	\$ 0.011	\$ -	\$ 2.673	\$ -	\$ 0.011	\$ 0.280	\$ -	\$ 2.488	\$ 11.919	\$ 152.629
08/10/2014	6	\$ 150.580	\$ 0.549	\$ 0.82	\$ 5.073	\$ (0.090)	\$ -	\$ 3.112	\$ -	\$ 0.010	\$ 0.077	\$ -	\$ 2.312	\$ 11.858	\$ 162.438
08/10/2014	7	\$ 155.430	\$ 0.551	\$ 0.82	\$ 5.097	\$ (0.013)	\$ -	\$ 3.171	\$ 0.065	\$ 0.009	\$ 0.069	\$ -	\$ 2.033	\$ 11.798	\$ 167.228
08/10/2014	8	\$ 160.410	\$ 0.551	\$ 0.82	\$ 5.096	\$ (0.020)	\$ -	\$ 3.416	\$ 0.120	\$ 0.008	\$ 0.024	\$ -	\$ 1.770	\$ 11.781	\$ 172.191

Precios de la energía (\$/MWh)

FECHA	HORA	CMO-POS	SIGET	UT	CUST	Monto Remanente	FLEMG	PTRANSIS	REACTIVOS	ACVOLTAJE	COMP_EFI	RFC	CCT	CSIS	PR_MRS
08/10/2014	9	\$ 160.410	\$ 0.549	\$ 0.82	\$ 5.074	\$ 0.003	\$ -	\$ 3.026	\$ 0.149	\$ 0.007	\$ 0.033	\$ -	\$ 1.658	\$ 11.314	\$ 171.724
08/10/2014	10	\$ 155.430	\$ 0.551	\$ 0.82	\$ 5.093	\$ (0.040)	\$ -	\$ 3.438	\$ 0.153	\$ 0.007	\$ 0.068	\$ -	\$ 1.588	\$ 11.673	\$ 167.103
08/10/2014	11	\$ 155.430	\$ 0.551	\$ 0.82	\$ 5.091	\$ 0.045	\$ -	\$ 3.144	\$ 0.150	\$ 0.007	\$ 0.004	\$ -	\$ 1.570	\$ 11.376	\$ 166.806
08/10/2014	12	\$ 155.430	\$ 0.551	\$ 0.82	\$ 5.095	\$ (0.003)	\$ -	\$ 3.304	\$ 0.163	\$ 0.007	\$ 0.008	\$ -	\$ 1.611	\$ 11.552	\$ 166.982
08/10/2014	13	\$ 155.430	\$ 0.550	\$ 0.82	\$ 5.090	\$ 0.034	\$ -	\$ 3.204	\$ 0.160	\$ 0.007	\$ 0.004	\$ -	\$ 1.599	\$ 11.463	\$ 166.893
08/10/2014	14	\$ 155.430	\$ 0.551	\$ 0.82	\$ 5.092	\$ 0.030	\$ -	\$ 3.244	\$ 0.160	\$ 0.007	\$ 0.004	\$ -	\$ 1.616	\$ 11.519	\$ 166.949
08/10/2014	15	\$ 155.430	\$ 0.551	\$ 0.82	\$ 5.098	\$ 0.028	\$ -	\$ 3.121	\$ 0.150	\$ 0.007	\$ 0.059	\$ -	\$ 1.655	\$ 11.485	\$ 166.915
08/10/2014	16	\$ 153.800	\$ 0.550	\$ 0.82	\$ 5.086	\$ 0.021	\$ -	\$ 2.897	\$ 0.108	\$ 0.008	\$ 0.073	\$ -	\$ 1.765	\$ 11.324	\$ 165.124
08/10/2014	17	\$ 160.700	\$ 0.550	\$ 0.82	\$ 5.084	\$ (0.001)	\$ -	\$ 3.285	\$ 0.008	\$ 0.008	\$ 0.054	\$ -	\$ 1.801	\$ 11.605	\$ 172.305
08/10/2014	18	\$ 160.700	\$ 0.549	\$ 0.82	\$ 5.073	\$ 0.050	\$ -	\$ 2.953	\$ -	\$ 0.007	\$ 0.041	\$ -	\$ 1.680	\$ 11.169	\$ 171.869
08/10/2014	19	\$ 160.410	\$ 0.552	\$ 0.82	\$ 5.101	\$ (0.020)	\$ -	\$ 3.198	\$ -	\$ 0.007	\$ -	\$ -	\$ 1.728	\$ 11.382	\$ 171.792
08/10/2014	20	\$ 140.710	\$ 0.550	\$ 0.82	\$ 5.087	\$ 0.088	\$ -	\$ 2.988	\$ -	\$ 0.008	\$ 0.010	\$ -	\$ 1.873	\$ 11.420	\$ 152.130
08/10/2014	21	\$ 140.710	\$ 0.548	\$ 0.82	\$ 5.071	\$ 0.180	\$ -	\$ 2.932	\$ -	\$ 0.009	\$ 0.102	\$ -	\$ 2.097	\$ 11.755	\$ 152.465
08/10/2014	22	\$ 127.750	\$ 0.555	\$ 0.82	\$ 5.128	\$ 0.052	\$ -	\$ 2.959	\$ -	\$ 0.010	\$ 0.395	\$ -	\$ 2.396	\$ 12.311	\$ 140.061
08/10/2014	23	\$ 6.950	\$ 0.551	\$ 0.82	\$ 5.097	\$ 0.231	\$ -	\$ 0.155	\$ -	\$ 0.011	\$ 1.452	\$ -	\$ 2.603	\$ 10.916	\$ 17.866
09/10/2014	0	\$ 6.950	\$ 0.551	\$ 0.82	\$ 5.098	\$ 0.041	\$ -	\$ 0.148	\$ -	\$ 0.012	\$ -	\$ -	\$ 2.737	\$ 9.404	\$ 16.354
09/10/2014	1	\$ 6.950	\$ 0.549	\$ 0.82	\$ 5.081	\$ 0.429	\$ -	\$ 0.148	\$ -	\$ 0.012	\$ -	\$ -	\$ 2.857	\$ 9.893	\$ 16.843
09/10/2014	2	\$ 6.950	\$ 0.550	\$ 0.82	\$ 5.090	\$ 0.146	\$ -	\$ 0.143	\$ -	\$ 0.012	\$ -	\$ -	\$ 2.861	\$ 9.619	\$ 16.569
09/10/2014	3	\$ 6.950	\$ 0.550	\$ 0.82	\$ 5.084	\$ 0.304	\$ -	\$ 0.145	\$ -	\$ 0.012	\$ -	\$ -	\$ 2.852	\$ 9.763	\$ 16.713
09/10/2014	4	\$ 6.950	\$ 0.551	\$ 0.82	\$ 5.098	\$ 0.044	\$ -	\$ 0.147	\$ -	\$ 0.012	\$ 0.168	\$ -	\$ 2.748	\$ 9.583	\$ 16.533
09/10/2014	5	\$ 6.950	\$ 0.550	\$ 0.82	\$ 5.084	\$ 0.492	\$ -	\$ 0.151	\$ -	\$ 0.011	\$ 2.614	\$ -	\$ 2.542	\$ 12.260	\$ 19.210
09/10/2014	6	\$ 137.660	\$ 0.549	\$ 0.82	\$ 5.074	\$ 0.006	\$ -	\$ 2.683	\$ -	\$ 0.010	\$ 0.240	\$ -	\$ 2.335	\$ 11.712	\$ 149.372
09/10/2014	7	\$ 155.430	\$ 0.549	\$ 0.82	\$ 5.081	\$ 0.010	\$ -	\$ 2.630	\$ 0.048	\$ 0.009	\$ 0.155	\$ -	\$ 2.075	\$ 11.373	\$ 166.803
09/10/2014	8	\$ 155.430	\$ 0.549	\$ 0.82	\$ 5.081	\$ 0.026	\$ -	\$ 2.977	\$ 0.100	\$ 0.008	\$ 0.036	\$ -	\$ 1.822	\$ 11.415	\$ 166.845
09/10/2014	9	\$ 160.410	\$ 0.548	\$ 0.82	\$ 5.063	\$ (0.027)	\$ -	\$ 2.641	\$ 0.146	\$ 0.007	\$ 0.127	\$ -	\$ 1.710	\$ 11.032	\$ 171.442
09/10/2014	10	\$ 160.700	\$ 0.549	\$ 0.82	\$ 5.081	\$ (0.010)	\$ -	\$ 3.021	\$ 0.147	\$ 0.007	\$ 0.127	\$ -	\$ 1.658	\$ 11.397	\$ 172.097
09/10/2014	11	\$ 160.700	\$ 0.549	\$ 0.82	\$ 5.080	\$ 0.029	\$ -	\$ 2.901	\$ 0.176	\$ 0.007	\$ 0.111	\$ -	\$ 1.631	\$ 11.300	\$ 172.000
09/10/2014	12	\$ 160.410	\$ 0.549	\$ 0.82	\$ 5.077	\$ 0.001	\$ -	\$ 2.842	\$ 0.191	\$ 0.007	\$ 0.127	\$ -	\$ 1.681	\$ 11.292	\$ 171.702
09/10/2014	13	\$ 155.430	\$ 0.551	\$ 0.82	\$ 5.097	\$ 0.028	\$ -	\$ 3.050	\$ 0.188	\$ 0.007	\$ 0.013	\$ -	\$ 1.680	\$ 11.430	\$ 166.860
09/10/2014	14	\$ 140.710	\$ 0.551	\$ 0.82	\$ 5.099	\$ 0.010	\$ -	\$ 2.839	\$ 0.189	\$ 0.007	\$ 0.047	\$ -	\$ 1.710	\$ 11.268	\$ 151.978
09/10/2014	15	\$ 140.710	\$ 0.551	\$ 0.82	\$ 5.092	\$ 0.012	\$ -	\$ 2.680	\$ 0.158	\$ 0.007	\$ 0.073	\$ -	\$ 1.761	\$ 11.149	\$ 151.859
09/10/2014	16	\$ 140.710	\$ 0.553	\$ 0.82	\$ 5.112	\$ (0.008)	\$ -	\$ 2.989	\$ 0.142	\$ 0.008	\$ 0.053	\$ -	\$ 1.837	\$ 11.501	\$ 152.211
09/10/2014	17	\$ 160.700	\$ 0.550	\$ 0.82	\$ 5.086	\$ 0.074	\$ -	\$ 2.758	\$ 0.108	\$ 0.008	\$ 0.196	\$ -	\$ 1.836	\$ 11.432	\$ 172.132
09/10/2014	18	\$ 160.700	\$ 0.549	\$ 0.82	\$ 5.075	\$ (0.007)	\$ -	\$ 2.573	\$ 0.012	\$ 0.007	\$ 0.077	\$ -	\$ 1.719	\$ 10.821	\$ 171.521
09/10/2014	19	\$ 160.700	\$ 0.549	\$ 0.82	\$ 5.076	\$ (0.002)	\$ -	\$ 2.719	\$ -	\$ 0.007	\$ 0.012	\$ -	\$ 1.767	\$ 10.944	\$ 171.644
09/10/2014	20	\$ 153.800	\$ 0.550	\$ 0.82	\$ 5.086	\$ 0.037	\$ -	\$ 2.829	\$ -	\$ 0.008	\$ 0.027	\$ -	\$ 1.903	\$ 11.257	\$ 165.057
09/10/2014	21	\$ 137.660	\$ 0.549	\$ 0.82	\$ 5.072	\$ 0.127	\$ -	\$ 2.823	\$ -	\$ 0.009	\$ 0.323	\$ -	\$ 2.158	\$ 11.877	\$ 149.537
09/10/2014	22	\$ 112.510	\$ 0.553	\$ 0.82	\$ 5.112	\$ (0.089)	\$ -	\$ 2.231	\$ 0.035	\$ 0.010	\$ -	\$ -	\$ 2.457	\$ 11.124	\$ 123.634
09/10/2014	23	\$ 112.510	\$ 0.552	\$ 0.82	\$ 5.103	\$ (0.049)	\$ -	\$ 2.190	\$ 0.015	\$ 0.011	\$ -	\$ -	\$ 2.675	\$ 11.315	\$ 123.825
10/10/2014	0	\$ 98.390	\$ 0.549	\$ 0.82	\$ 5.077	\$ 0.004	\$ -	\$ 2.062	\$ -	\$ 0.012	\$ -	\$ -	\$ 2.839	\$ 11.359	\$ 109.749
10/10/2014	1	\$ 98.390	\$ 0.548	\$ 0.82	\$ 5.070	\$ (0.002)	\$ -	\$ 1.898	\$ -	\$ 0.011	\$ -	\$ -	\$ 2.898	\$ 11.239	\$ 109.629
10/10/2014	2	\$ 98.390	\$ 0.553	\$ 0.82	\$ 5.115	\$ 0.076	\$ -	\$ 2.105	\$ -	\$ 0.012	\$ -	\$ -	\$ 2.916	\$ 11.593	\$ 109.983
10/10/2014	3	\$ 98.390	\$ 0.550	\$ 0.82	\$ 5.086	\$ (0.150)	\$ -	\$ 2.023	\$ -	\$ 0.012	\$ -	\$ -	\$ 2.919	\$ 11.256	\$ 109.646
10/10/2014	4	\$ 98.390	\$ 0.550	\$ 0.82	\$ 5.088	\$ (0.008)	\$ -	\$ 2.123	\$ -	\$ 0.011	\$ -	\$ -	\$ 2.787	\$ 11.368	\$ 109.758
10/10/2014	5	\$ 98.390	\$ 0.551	\$ 0.82	\$ 5.100	\$ 0.019	\$ -	\$ 2.177	\$ -	\$ 0.011	\$ 0.191	\$ -	\$ 2.573	\$ 11.438	\$ 109.828
10/10/2014	6	\$ 98.390	\$ 0.551	\$ 0.82	\$ 5.092	\$ 0.031	\$ -	\$ 2.022	\$ 0.015	\$ 0.010	\$ 0.758	\$ -	\$ 2.401	\$ 11.696	\$ 110.086
10/10/2014	7	\$ 137.740	\$ 0.551	\$ 0.82	\$ 5.099	\$ (0.041)	\$ -	\$ 2.526	\$ 0.127	\$ 0.009	\$ 0.392	\$ -	\$ 2.119	\$ 11.598	\$ 149.338
10/10/2014	8	\$ 137.740	\$ 0.551	\$ 0.82	\$ 5.099	\$ 0.056	\$ -	\$ 2.859	\$ 0.180	\$ 0.008	\$ 0.078	\$ -	\$ 1.850	\$ 11.496	\$ 149.236
10/10/2014	9	\$ 153.800	\$ 0.550	\$ 0.82	\$ 5.090	\$ 0.021	\$ -	\$ 2.897	\$ 0.170	\$ 0.007	\$ 0.063	\$ -	\$ 1.728	\$ 11.343	\$ 165.143
10/10/2014	10	\$ 153.800	\$ 0.550	\$ 0.82	\$ 5.085	\$ 0.015	\$ -	\$ 2.886	\$ 0.161	\$ 0.007	\$ 0.009	\$ -	\$ 1.654	\$ 11.183	\$ 164.983
10/10/2014	11	\$ 153.800	\$ 0.550	\$ 0.82	\$ 5.084	\$ (0.009)	\$ -	\$ 3.049	\$ 0.160	\$ 0.007	\$ 0.028	\$ -	\$ 1.635	\$ 11.319	\$ 165.119
10/10/2014	12	\$ 150.580	\$ 0.550	\$ 0.82	\$ 5.084	\$ 0.032	\$ -	\$ 2.740	\$ 0.167	\$ 0.007	\$ 0.083	\$ -	\$ 1.671	\$ 11.149	\$ 161.729
10/10/2014	13	\$ 150.580	\$ 0.551	\$ 0.82	\$ 5.092	\$ 0.023	\$ -	\$ 3.112	\$ 0.165	\$ 0.007	\$ 0.018	\$ -	\$ 1.671	\$ 11.454	\$ 162.034
10/10/2014	14	\$ 140.710	\$ 0.550	\$ 0.82	\$ 5.089	\$ 0.044	\$ -	\$ 2.791	\$ 0.162	\$ 0.007	\$ 0.026	\$ -	\$ 1.661	\$ 11.146	\$ 151.856
10/10/2014	15	\$ 140.710	\$ 0.550	\$ 0.82	\$ 5.088	\$ 0.008	\$ -	\$ 2.681	\$ 0.165	\$ 0.007	\$ 0.098	\$ -	\$ 1.706	\$ 11.119	\$ 151.829
10/10/2014	16	\$ 140.710	\$ 0.551	\$ 0.82	\$ 5.093	\$ 0.008	\$ -	\$ 2.646	\$ 0.149	\$ 0.008	\$ 0.071	\$ -	\$ 1.836	\$ 11.178	\$ 151.888
10/10/2014	17	\$ 150.580	\$ 0.548	\$ 0.82	\$ 5.071	\$ (0.004)	\$ -	\$ 2.742	\$ 0.081	\$ 0.008	\$ 0.272	\$ -	\$ 1.855	\$ 11.389	\$ 161.969
10/10/2014	18	\$ 160.700	\$ 0.549	\$ 0.82	\$ 5.076	\$ 0.009	\$ -	\$ 2.641	\$ 0.005	\$ 0.007	\$ 0.068	\$ -	\$ 1.730	\$ 10.900	\$ 171.600
10/10/2014	19	\$ 160.700	\$ 0.549	\$ 0.82	\$ 5.072	\$ 0.010	\$ -	\$ 2.483	\$ -	\$ 0.007	\$ 0.025	\$ -	\$ 1.763	\$ 10.726	\$ 171.426

Precios de la energía (\$/MWh)

FECHA	HORA	CMO-POS	SIGET	UT	CUST	Monto Remanente	FLEMG	PTRANSMS	REACTIVOS	ACVOLTAJE	COMP EFI	RFC	CCT	CSIS	PR MRS
10/10/2014	20	\$ 150.580	\$ 0.549	\$ 0.82	\$ 5.080	\$ 0.047	\$ -	\$ 2.778	\$ -	\$ 0.008	\$ -	\$ -	\$ 1.890	\$ 11.169	\$ 161.749
10/10/2014	21	\$ 137.660	\$ 0.549	\$ 0.82	\$ 5.078	\$ 0.207	\$ -	\$ 3.036	\$ -	\$ 0.009	\$ 0.451	\$ -	\$ 2.128	\$ 12.274	\$ 149.934
10/10/2014	22	\$ 98.390	\$ 0.559	\$ 0.82	\$ 5.166	\$ (0.431)	\$ -	\$ 2.167	\$ -	\$ 0.010	\$ 0.105	\$ -	\$ 2.409	\$ 10.801	\$ 109.191
10/10/2014	23	\$ 98.390	\$ 0.552	\$ 0.82	\$ 5.103	\$ 0.024	\$ -	\$ 1.900	\$ -	\$ 0.010	\$ -	\$ -	\$ 2.627	\$ 11.032	\$ 109.422
11/10/2014	0	\$ 99.350	\$ 0.551	\$ 0.82	\$ 5.097	\$ 0.092	\$ -	\$ 2.109	\$ -	\$ 0.012	\$ -	\$ -	\$ 2.800	\$ 11.477	\$ 110.827
11/10/2014	1	\$ 99.350	\$ 0.550	\$ 0.82	\$ 5.089	\$ 0.092	\$ -	\$ 2.107	\$ -	\$ 0.012	\$ -	\$ -	\$ 2.878	\$ 11.544	\$ 110.894
11/10/2014	2	\$ 99.350	\$ 0.551	\$ 0.82	\$ 5.093	\$ 0.083	\$ -	\$ 2.126	\$ -	\$ 0.012	\$ -	\$ -	\$ 2.891	\$ 11.573	\$ 110.923
11/10/2014	3	\$ 99.350	\$ 0.551	\$ 0.82	\$ 5.096	\$ 0.079	\$ -	\$ 2.028	\$ -	\$ 0.012	\$ -	\$ -	\$ 2.898	\$ 11.481	\$ 110.831
11/10/2014	4	\$ 99.350	\$ 0.552	\$ 0.82	\$ 5.108	\$ 0.063	\$ -	\$ 2.182	\$ -	\$ 0.012	\$ -	\$ -	\$ 2.829	\$ 11.563	\$ 110.913
11/10/2014	5	\$ 133.010	\$ 0.553	\$ 0.82	\$ 5.111	\$ 0.161	\$ -	\$ 2.732	\$ -	\$ 0.012	\$ 0.204	\$ -	\$ 2.729	\$ 12.317	\$ 145.327
11/10/2014	6	\$ 133.010	\$ 0.550	\$ 0.82	\$ 5.086	\$ 0.024	\$ -	\$ 2.829	\$ -	\$ 0.011	\$ 0.078	\$ -	\$ 2.588	\$ 11.982	\$ 144.992
11/10/2014	7	\$ 136.050	\$ 0.550	\$ 0.82	\$ 5.087	\$ (0.051)	\$ -	\$ 2.658	\$ -	\$ 0.010	\$ 0.117	\$ -	\$ 2.287	\$ 11.474	\$ 147.524
11/10/2014	8	\$ 137.660	\$ 0.552	\$ 0.82	\$ 5.104	\$ (0.051)	\$ -	\$ 2.727	\$ 0.061	\$ 0.009	\$ 0.089	\$ -	\$ 2.049	\$ 11.356	\$ 149.016
11/10/2014	9	\$ 137.740	\$ 0.550	\$ 0.82	\$ 5.088	\$ 0.002	\$ -	\$ 2.571	\$ 0.091	\$ 0.008	\$ 0.121	\$ -	\$ 1.945	\$ 11.193	\$ 148.933
11/10/2014	10	\$ 137.740	\$ 0.552	\$ 0.82	\$ 5.100	\$ (0.013)	\$ -	\$ 2.756	\$ 0.138	\$ 0.008	\$ 0.030	\$ -	\$ 1.928	\$ 11.314	\$ 149.054
11/10/2014	11	\$ 137.740	\$ 0.551	\$ 0.82	\$ 5.098	\$ (0.036)	\$ -	\$ 2.693	\$ 0.142	\$ 0.008	\$ 0.033	\$ -	\$ 1.913	\$ 11.219	\$ 148.959
11/10/2014	12	\$ 137.740	\$ 0.551	\$ 0.82	\$ 5.097	\$ (0.027)	\$ -	\$ 2.706	\$ 0.150	\$ 0.008	\$ 0.142	\$ -	\$ 1.996	\$ 11.439	\$ 149.179
11/10/2014	13	\$ 137.740	\$ 0.552	\$ 0.82	\$ 5.101	\$ (0.023)	\$ -	\$ 2.703	\$ 0.150	\$ 0.009	\$ 0.135	\$ -	\$ 2.032	\$ 11.474	\$ 149.214
11/10/2014	14	\$ 136.050	\$ 0.551	\$ 0.82	\$ 5.095	\$ (0.023)	\$ -	\$ 2.598	\$ 0.146	\$ 0.009	\$ 0.092	\$ -	\$ 2.085	\$ 11.369	\$ 147.419
11/10/2014	15	\$ 136.050	\$ 0.550	\$ 0.82	\$ 5.088	\$ (0.045)	\$ -	\$ 2.548	\$ 0.083	\$ 0.009	\$ 0.187	\$ -	\$ 2.157	\$ 11.394	\$ 147.444
11/10/2014	16	\$ 136.050	\$ 0.551	\$ 0.82	\$ 5.096	\$ (0.024)	\$ -	\$ 2.811	\$ 0.001	\$ 0.009	\$ 0.189	\$ -	\$ 2.214	\$ 11.664	\$ 147.714
11/10/2014	17	\$ 140.710	\$ 0.550	\$ 0.82	\$ 5.083	\$ (0.047)	\$ -	\$ 2.286	\$ -	\$ 0.009	\$ 0.149	\$ -	\$ 2.090	\$ 10.935	\$ 151.645
11/10/2014	18	\$ 140.710	\$ 0.550	\$ 0.82	\$ 5.082	\$ 0.005	\$ -	\$ 2.592	\$ -	\$ 0.008	\$ 0.105	\$ -	\$ 1.873	\$ 11.031	\$ 151.741
11/10/2014	19	\$ 140.710	\$ 0.551	\$ 0.82	\$ 5.092	\$ (0.018)	\$ -	\$ 2.614	\$ -	\$ 0.008	\$ 0.104	\$ -	\$ 1.904	\$ 11.071	\$ 151.781
11/10/2014	20	\$ 137.740	\$ 0.551	\$ 0.82	\$ 5.097	\$ (0.035)	\$ -	\$ 2.669	\$ -	\$ 0.009	\$ 0.108	\$ -	\$ 2.042	\$ 11.257	\$ 148.997
11/10/2014	21	\$ 136.050	\$ 0.550	\$ 0.82	\$ 5.082	\$ 0.035	\$ -	\$ 2.680	\$ -	\$ 0.010	\$ 0.076	\$ -	\$ 2.287	\$ 11.536	\$ 147.586
11/10/2014	22	\$ 136.050	\$ 0.552	\$ 0.82	\$ 5.107	\$ 0.178	\$ -	\$ 2.505	\$ -	\$ 0.011	\$ 0.117	\$ -	\$ 2.578	\$ 11.865	\$ 147.915
11/10/2014	23	\$ 99.350	\$ 0.551	\$ 0.82	\$ 5.092	\$ 0.042	\$ -	\$ 1.995	\$ -	\$ 0.012	\$ -	\$ -	\$ 2.826	\$ 11.334	\$ 110.684
12/10/2014	0	\$ 101.300	\$ 0.548	\$ 0.82	\$ 5.069	\$ (0.061)	\$ -	\$ 2.037	\$ -	\$ 0.013	\$ -	\$ -	\$ 2.995	\$ 11.417	\$ 112.717
12/10/2014	1	\$ 101.300	\$ 0.550	\$ 0.82	\$ 5.091	\$ (0.001)	\$ -	\$ 1.970	\$ -	\$ 0.013	\$ -	\$ -	\$ 3.068	\$ 11.506	\$ 112.806
12/10/2014	2	\$ 101.300	\$ 0.551	\$ 0.82	\$ 5.099	\$ 0.036	\$ -	\$ 1.857	\$ -	\$ 0.013	\$ -	\$ -	\$ 3.134	\$ 11.508	\$ 112.808
12/10/2014	3	\$ 101.300	\$ 0.550	\$ 0.82	\$ 5.088	\$ 0.019	\$ -	\$ 1.806	\$ -	\$ 0.013	\$ -	\$ -	\$ 3.171	\$ 11.464	\$ 112.764
12/10/2014	4	\$ 101.300	\$ 0.550	\$ 0.82	\$ 5.090	\$ (0.017)	\$ -	\$ 1.986	\$ -	\$ 0.013	\$ -	\$ -	\$ 3.152	\$ 11.590	\$ 112.890
12/10/2014	5	\$ 101.300	\$ 0.550	\$ 0.82	\$ 5.091	\$ (0.046)	\$ -	\$ 1.884	\$ -	\$ 0.013	\$ -	\$ -	\$ 3.067	\$ 11.376	\$ 112.676
12/10/2014	6	\$ 101.300	\$ 0.548	\$ 0.82	\$ 5.065	\$ (0.033)	\$ -	\$ 1.907	\$ -	\$ 0.013	\$ -	\$ -	\$ 3.011	\$ 11.326	\$ 112.626
12/10/2014	7	\$ 101.300	\$ 0.549	\$ 0.82	\$ 5.074	\$ (0.008)	\$ -	\$ 2.218	\$ -	\$ 0.012	\$ -	\$ -	\$ 2.766	\$ 11.426	\$ 112.726
12/10/2014	8	\$ 101.300	\$ 0.551	\$ 0.82	\$ 5.094	\$ (0.035)	\$ -	\$ 1.911	\$ -	\$ 0.011	\$ 0.434	\$ -	\$ 2.604	\$ 11.386	\$ 112.686
12/10/2014	9	\$ 101.300	\$ 0.549	\$ 0.82	\$ 5.073	\$ 0.143	\$ -	\$ 2.211	\$ -	\$ 0.011	\$ 0.744	\$ -	\$ 2.489	\$ 12.035	\$ 113.335
12/10/2014	10	\$ 101.300	\$ 0.551	\$ 0.82	\$ 5.092	\$ 0.043	\$ -	\$ 2.156	\$ -	\$ 0.010	\$ 0.699	\$ -	\$ 2.392	\$ 11.758	\$ 113.058
12/10/2014	11	\$ 101.300	\$ 0.552	\$ 0.82	\$ 5.101	\$ 0.036	\$ -	\$ 2.231	\$ -	\$ 0.010	\$ 0.692	\$ -	\$ 2.366	\$ 11.804	\$ 113.104
12/10/2014	12	\$ 101.300	\$ 0.550	\$ 0.82	\$ 5.087	\$ 0.206	\$ -	\$ 2.411	\$ -	\$ 0.010	\$ -	\$ -	\$ 2.359	\$ 11.439	\$ 112.739
12/10/2014	13	\$ 101.300	\$ 0.552	\$ 0.82	\$ 5.105	\$ (0.002)	\$ -	\$ 2.278	\$ -	\$ 0.010	\$ 0.022	\$ -	\$ 2.372	\$ 11.154	\$ 112.454
12/10/2014	14	\$ 101.300	\$ 0.552	\$ 0.82	\$ 5.103	\$ 0.021	\$ -	\$ 2.364	\$ -	\$ 0.010	\$ 0.644	\$ -	\$ 2.398	\$ 11.908	\$ 113.208
12/10/2014	15	\$ 101.300	\$ 0.550	\$ 0.82	\$ 5.090	\$ 0.036	\$ -	\$ 2.067	\$ -	\$ 0.010	\$ 0.702	\$ -	\$ 2.437	\$ 11.710	\$ 113.010
12/10/2014	16	\$ 101.300	\$ 0.550	\$ 0.82	\$ 5.085	\$ (0.010)	\$ -	\$ 2.171	\$ -	\$ 0.010	\$ 0.722	\$ -	\$ 2.445	\$ 11.789	\$ 113.089
12/10/2014	17	\$ 137.740	\$ 0.549	\$ 0.82	\$ 5.081	\$ (0.002)	\$ -	\$ 2.465	\$ 0.009	\$ 0.010	\$ 0.356	\$ -	\$ 2.251	\$ 11.534	\$ 149.274
12/10/2014	18	\$ 137.740	\$ 0.549	\$ 0.82	\$ 5.077	\$ 0.005	\$ -	\$ 2.629	\$ 0.035	\$ 0.008	\$ 0.041	\$ -	\$ 1.931	\$ 11.091	\$ 148.831
12/10/2014	19	\$ 137.740	\$ 0.550	\$ 0.82	\$ 5.084	\$ 0.012	\$ -	\$ 2.602	\$ 0.032	\$ 0.008	\$ 0.137	\$ -	\$ 1.949	\$ 11.190	\$ 148.930
12/10/2014	20	\$ 137.660	\$ 0.551	\$ 0.82	\$ 5.093	\$ 0.016	\$ -	\$ 2.823	\$ -	\$ 0.009	\$ 0.298	\$ -	\$ 2.106	\$ 11.712	\$ 149.372
12/10/2014	21	\$ 133.010	\$ 0.550	\$ 0.82	\$ 5.090	\$ 0.045	\$ -	\$ 2.792	\$ -	\$ 0.010	\$ 0.127	\$ -	\$ 2.393	\$ 11.824	\$ 144.834
12/10/2014	22	\$ 101.300	\$ 0.549	\$ 0.82	\$ 5.080	\$ 0.027	\$ -	\$ 2.010	\$ -	\$ 0.012	\$ -	\$ -	\$ 2.742	\$ 11.237	\$ 112.537
12/10/2014	23	\$ 101.300	\$ 0.551	\$ 0.82	\$ 5.098	\$ 0.067	\$ -	\$ 2.091	\$ -	\$ 0.013	\$ -	\$ -	\$ 3.017	\$ 11.652	\$ 112.952
13/10/2014	0	\$ 6.950	\$ 0.553	\$ 0.82	\$ 5.110	\$ (0.205)	\$ -	\$ 0.144	\$ -	\$ 0.013	\$ -	\$ -	\$ 3.154	\$ 9.585	\$ 16.535
13/10/2014	1	\$ 6.950	\$ 0.549	\$ 0.82	\$ 5.078	\$ 0.242	\$ -	\$ 0.134	\$ -	\$ 0.014	\$ -	\$ -	\$ 3.246	\$ 10.079	\$ 17.029
13/10/2014	2	\$ 6.950	\$ 0.550	\$ 0.82	\$ 5.090	\$ 0.251	\$ -	\$ 0.152	\$ -	\$ 0.014	\$ -	\$ -	\$ 3.267	\$ 10.141	\$ 17.091
13/10/2014	3	\$ 6.950	\$ 0.550	\$ 0.82	\$ 5.083	\$ 0.324	\$ -	\$ 0.146	\$ -	\$ 0.014	\$ -	\$ -	\$ 3.256	\$ 10.190	\$ 17.140
13/10/2014	4	\$ 6.950	\$ 0.553	\$ 0.82	\$ 5.110	\$ (0.194)	\$ -	\$ 0.146	\$ -	\$ 0.014	\$ -	\$ -	\$ 3.188	\$ 9.632	\$ 16.582
13/10/2014	5	\$ 6.950	\$ 0.551	\$ 0.82	\$ 5.100	\$ 0.088	\$ -	\$ 0.154	\$ -	\$ 0.012	\$ -	\$ -	\$ 2.877	\$ 9.599	\$ 16.549
13/10/2014	6	\$ 6.950	\$ 0.551	\$ 0.82	\$ 5.097	\$ 0.150	\$ -	\$ 0.156	\$ 0.008	\$ 0.011	\$ -	\$ -	\$ 2.567	\$ 9.356	\$ 16.306

Precios de la energía (\$/MWh)

FECHA	HORA	CMO-POS	SIGET	UT	CUST	Monto Remanente	FLEMG	PTRANSIS	REACTIVOS	ACVOLTAJE	COMP_EFI	RFC	CCT	CSIS	PR_MRS
13/10/2014	7	\$ 127.010	\$ 0.552	\$ 0.82	\$ 5.109	\$ 0.026	\$ -	\$ 3.200	\$ 0.130	\$ 0.010	\$ 0.523	\$ -	\$ 2.248	\$ 12.614	\$ 139.624
13/10/2014	8	\$ 134.190	\$ 0.551	\$ 0.82	\$ 5.095	\$ 0.004	\$ -	\$ 2.539	\$ 0.205	\$ 0.008	\$ 0.077	\$ -	\$ 1.939	\$ 11.234	\$ 145.424
13/10/2014	9	\$ 135.210	\$ 0.551	\$ 0.82	\$ 5.094	\$ (0.014)	\$ -	\$ 2.713	\$ 0.185	\$ 0.008	\$ 0.143	\$ -	\$ 1.821	\$ 11.318	\$ 146.528
13/10/2014	10	\$ 134.190	\$ 0.551	\$ 0.82	\$ 5.097	\$ 0.004	\$ -	\$ 2.796	\$ 0.171	\$ 0.007	\$ 0.140	\$ -	\$ 1.756	\$ 11.380	\$ 145.570
13/10/2014	11	\$ 135.290	\$ 0.550	\$ 0.82	\$ 5.085	\$ (0.004)	\$ -	\$ 2.609	\$ 0.166	\$ 0.007	\$ 0.112	\$ -	\$ 1.713	\$ 11.055	\$ 146.345
13/10/2014	12	\$ 135.210	\$ 0.549	\$ 0.82	\$ 5.081	\$ 0.006	\$ -	\$ 2.573	\$ 0.180	\$ 0.007	\$ 0.140	\$ -	\$ 1.759	\$ 11.111	\$ 146.321
13/10/2014	13	\$ 135.210	\$ 0.549	\$ 0.82	\$ 5.073	\$ 0.021	\$ -	\$ 2.610	\$ 0.171	\$ 0.007	\$ 0.166	\$ -	\$ 1.705	\$ 11.119	\$ 146.329
13/10/2014	14	\$ 135.290	\$ 0.551	\$ 0.82	\$ 5.092	\$ 0.007	\$ -	\$ 2.691	\$ 0.192	\$ 0.007	\$ 0.215	\$ -	\$ 1.655	\$ 11.225	\$ 146.515
13/10/2014	15	\$ 135.290	\$ 0.551	\$ 0.82	\$ 5.097	\$ (0.037)	\$ -	\$ 2.756	\$ 0.202	\$ 0.007	\$ 0.213	\$ -	\$ 1.690	\$ 11.296	\$ 146.586
13/10/2014	16	\$ 134.190	\$ 0.550	\$ 0.82	\$ 5.089	\$ (0.043)	\$ -	\$ 2.600	\$ 0.177	\$ 0.008	\$ 0.152	\$ -	\$ 1.805	\$ 11.154	\$ 145.344
13/10/2014	17	\$ 134.190	\$ 0.549	\$ 0.82	\$ 5.081	\$ 0.037	\$ -	\$ 2.280	\$ 0.112	\$ 0.008	\$ 0.244	\$ -	\$ 1.849	\$ 10.977	\$ 145.167
13/10/2014	18	\$ 135.290	\$ 0.549	\$ 0.82	\$ 5.081	\$ 0.033	\$ -	\$ 2.546	\$ 0.022	\$ 0.007	\$ 0.165	\$ -	\$ 1.695	\$ 10.915	\$ 146.205
13/10/2014	19	\$ 135.290	\$ 0.550	\$ 0.82	\$ 5.086	\$ 0.023	\$ -	\$ 2.637	\$ -	\$ 0.007	\$ 0.197	\$ -	\$ 1.726	\$ 11.043	\$ 146.333
13/10/2014	20	\$ 135.210	\$ 0.552	\$ 0.82	\$ 5.101	\$ (0.010)	\$ -	\$ 2.827	\$ -	\$ 0.008	\$ 0.190	\$ -	\$ 1.861	\$ 11.346	\$ 146.556
13/10/2014	21	\$ 133.650	\$ 0.548	\$ 0.82	\$ 5.065	\$ 0.113	\$ -	\$ 2.348	\$ -	\$ 0.009	\$ 0.293	\$ -	\$ 2.112	\$ 11.305	\$ 144.955
13/10/2014	22	\$ 6.950	\$ 0.550	\$ 0.82	\$ 5.088	\$ 0.189	\$ -	\$ 0.140	\$ -	\$ 0.010	\$ 2.317	\$ -	\$ 2.354	\$ 11.464	\$ 18.414
13/10/2014	23	\$ 6.950	\$ 0.553	\$ 0.82	\$ 5.117	\$ (0.473)	\$ -	\$ 0.133	\$ -	\$ 0.011	\$ 1.914	\$ -	\$ 2.579	\$ 10.652	\$ 17.602
14/10/2014	0	\$ 6.950	\$ 0.544	\$ 0.82	\$ 5.030	\$ 0.373	\$ -	\$ 0.083	\$ -	\$ 0.010	\$ -	\$ -	\$ 2.735	\$ 9.590	\$ 16.540
14/10/2014	1	\$ 6.950	\$ 0.549	\$ 0.82	\$ 5.075	\$ 0.072	\$ -	\$ 0.124	\$ -	\$ 0.010	\$ -	\$ -	\$ 2.820	\$ 9.467	\$ 16.417
14/10/2014	2	\$ 6.950	\$ 0.550	\$ 0.82	\$ 5.085	\$ (0.105)	\$ -	\$ 0.121	\$ -	\$ 0.010	\$ -	\$ -	\$ 2.877	\$ 9.354	\$ 16.304
14/10/2014	3	\$ 6.950	\$ 0.549	\$ 0.82	\$ 5.081	\$ (0.191)	\$ -	\$ 0.106	\$ -	\$ 0.010	\$ -	\$ -	\$ 2.870	\$ 9.242	\$ 16.192
14/10/2014	4	\$ 6.950	\$ 0.546	\$ 0.82	\$ 5.050	\$ 0.323	\$ -	\$ 0.107	\$ -	\$ 0.010	\$ -	\$ -	\$ 2.776	\$ 9.627	\$ 16.577
14/10/2014	5	\$ 6.950	\$ 0.552	\$ 0.82	\$ 5.101	\$ 0.024	\$ -	\$ 0.152	\$ -	\$ 0.010	\$ -	\$ -	\$ 2.522	\$ 9.177	\$ 16.127
14/10/2014	6	\$ 121.690	\$ 0.554	\$ 0.82	\$ 5.122	\$ (0.044)	\$ -	\$ 2.789	\$ 0.003	\$ 0.010	\$ 0.523	\$ -	\$ 2.303	\$ 12.075	\$ 133.765
14/10/2014	7	\$ 133.650	\$ 0.551	\$ 0.82	\$ 5.092	\$ (0.165)	\$ -	\$ 3.067	\$ 0.093	\$ 0.009	\$ 0.230	\$ -	\$ 2.065	\$ 11.757	\$ 145.407
14/10/2014	8	\$ 135.290	\$ 0.547	\$ 0.82	\$ 5.063	\$ 0.045	\$ -	\$ 2.375	\$ 0.151	\$ 0.008	\$ 0.254	\$ -	\$ 1.802	\$ 11.062	\$ 146.352
14/10/2014	9	\$ 135.290	\$ 0.552	\$ 0.82	\$ 5.107	\$ (0.053)	\$ -	\$ 2.979	\$ 0.176	\$ 0.007	\$ 0.191	\$ -	\$ 1.708	\$ 11.482	\$ 146.772
14/10/2014	10	\$ 135.290	\$ 0.552	\$ 0.82	\$ 5.103	\$ 0.018	\$ -	\$ 3.129	\$ 0.206	\$ 0.007	\$ 0.156	\$ -	\$ 1.640	\$ 11.627	\$ 146.917
14/10/2014	11	\$ 150.640	\$ 0.550	\$ 0.82	\$ 5.089	\$ (0.024)	\$ -	\$ 3.405	\$ 0.208	\$ 0.007	\$ 0.054	\$ -	\$ 1.604	\$ 11.708	\$ 162.348
14/10/2014	12	\$ 150.640	\$ 0.550	\$ 0.82	\$ 5.082	\$ (0.014)	\$ -	\$ 3.141	\$ 0.230	\$ 0.007	\$ 0.074	\$ -	\$ 1.676	\$ 11.562	\$ 162.202
14/10/2014	13	\$ 135.290	\$ 0.550	\$ 0.82	\$ 5.089	\$ 0.030	\$ -	\$ 3.012	\$ 0.225	\$ 0.007	\$ 0.119	\$ -	\$ 1.653	\$ 11.501	\$ 146.791
14/10/2014	14	\$ 135.290	\$ 0.550	\$ 0.82	\$ 5.088	\$ 0.017	\$ -	\$ 2.860	\$ 0.217	\$ 0.007	\$ 0.099	\$ -	\$ 1.627	\$ 11.282	\$ 146.572
14/10/2014	15	\$ 135.290	\$ 0.544	\$ 0.82	\$ 5.032	\$ 0.036	\$ -	\$ 1.023	\$ 0.215	\$ 0.007	\$ 0.138	\$ -	\$ 1.650	\$ 9.461	\$ 144.751
14/10/2014	16	\$ 135.210	\$ 0.552	\$ 0.82	\$ 5.101	\$ (0.013)	\$ -	\$ 2.625	\$ 0.179	\$ 0.008	\$ 0.216	\$ -	\$ 1.786	\$ 11.269	\$ 146.479
14/10/2014	17	\$ 150.640	\$ 0.548	\$ 0.82	\$ 5.071	\$ 0.005	\$ -	\$ 2.502	\$ 0.159	\$ 0.008	\$ 0.099	\$ -	\$ 1.813	\$ 11.021	\$ 161.661
14/10/2014	18	\$ 160.370	\$ 0.550	\$ 0.82	\$ 5.086	\$ 0.000	\$ -	\$ 3.055	\$ 0.135	\$ 0.007	\$ 0.066	\$ -	\$ 1.681	\$ 11.396	\$ 171.766
14/10/2014	19	\$ 150.640	\$ 0.550	\$ 0.82	\$ 5.088	\$ 0.034	\$ -	\$ 3.067	\$ 0.133	\$ 0.007	\$ 0.146	\$ -	\$ 1.726	\$ 11.568	\$ 162.208
14/10/2014	20	\$ 135.210	\$ 0.551	\$ 0.82	\$ 5.092	\$ 0.034	\$ -	\$ 2.869	\$ 0.139	\$ 0.008	\$ 0.246	\$ -	\$ 1.859	\$ 11.614	\$ 146.824
14/10/2014	21	\$ 133.650	\$ 0.548	\$ 0.82	\$ 5.064	\$ 0.075	\$ -	\$ 2.394	\$ 0.092	\$ 0.009	\$ 0.342	\$ -	\$ 2.086	\$ 11.427	\$ 145.077
14/10/2014	22	\$ 6.950	\$ 0.553	\$ 0.82	\$ 5.115	\$ (0.325)	\$ -	\$ 0.140	\$ 0.064	\$ 0.010	\$ 3.617	\$ -	\$ 2.403	\$ 12.393	\$ 19.343
14/10/2014	23	\$ 6.950	\$ 0.556	\$ 0.82	\$ 5.141	\$ (0.600)	\$ -	\$ 0.155	\$ -	\$ 0.011	\$ 2.145	\$ -	\$ 2.659	\$ 10.884	\$ 17.834
15/10/2014	0	\$ 6.950	\$ 0.543	\$ 0.82	\$ 5.018	\$ 0.886	\$ -	\$ 0.130	\$ -	\$ 0.010	\$ -	\$ -	\$ 2.801	\$ 10.204	\$ 17.154
15/10/2014	1	\$ 6.950	\$ 0.552	\$ 0.82	\$ 5.109	\$ (0.273)	\$ -	\$ 0.130	\$ -	\$ 0.011	\$ -	\$ -	\$ 2.855	\$ 9.200	\$ 16.150
15/10/2014	2	\$ 6.950	\$ 0.550	\$ 0.82	\$ 5.083	\$ 0.017	\$ -	\$ 0.124	\$ -	\$ 0.011	\$ -	\$ -	\$ 2.866	\$ 9.468	\$ 16.418
15/10/2014	3	\$ 6.950	\$ 0.549	\$ 0.82	\$ 5.075	\$ 0.001	\$ -	\$ 0.111	\$ -	\$ 0.011	\$ -	\$ -	\$ 2.851	\$ 9.414	\$ 16.364
15/10/2014	4	\$ 6.950	\$ 0.547	\$ 0.82	\$ 5.059	\$ 0.205	\$ -	\$ 0.114	\$ -	\$ 0.010	\$ -	\$ -	\$ 2.754	\$ 9.506	\$ 16.456
15/10/2014	5	\$ 121.690	\$ 0.554	\$ 0.82	\$ 5.120	\$ 0.197	\$ -	\$ 2.571	\$ -	\$ 0.010	\$ -	\$ -	\$ 2.513	\$ 11.781	\$ 133.471
15/10/2014	6	\$ 121.690	\$ 0.550	\$ 0.82	\$ 5.088	\$ 0.014	\$ -	\$ 2.302	\$ 0.084	\$ 0.010	\$ 0.411	\$ -	\$ 2.272	\$ 11.547	\$ 133.237
15/10/2014	7	\$ 133.650	\$ 0.549	\$ 0.82	\$ 5.076	\$ (0.015)	\$ -	\$ 2.483	\$ 0.158	\$ 0.009	\$ 0.198	\$ -	\$ 2.054	\$ 11.327	\$ 144.977
15/10/2014	8	\$ 135.290	\$ 0.548	\$ 0.82	\$ 5.072	\$ 0.020	\$ -	\$ 2.170	\$ 0.147	\$ 0.008	\$ 0.172	\$ -	\$ 1.832	\$ 10.784	\$ 146.074
15/10/2014	9	\$ 135.290	\$ 0.549	\$ 0.82	\$ 5.076	\$ (0.009)	\$ -	\$ 2.525	\$ 0.136	\$ 0.007	\$ 0.199	\$ -	\$ 1.763	\$ 11.061	\$ 146.351
15/10/2014	10	\$ 135.290	\$ 0.551	\$ 0.82	\$ 5.091	\$ 0.015	\$ -	\$ 2.669	\$ 0.128	\$ 0.007	\$ 0.179	\$ -	\$ 1.725	\$ 11.181	\$ 146.471
15/10/2014	11	\$ 135.290	\$ 0.550	\$ 0.82	\$ 5.089	\$ (0.008)	\$ -	\$ 2.910	\$ 0.127	\$ 0.007	\$ 0.089	\$ -	\$ 1.713	\$ 11.294	\$ 146.584
15/10/2014	12	\$ 135.290	\$ 0.550	\$ 0.82	\$ 5.083	\$ 0.015	\$ -	\$ 2.559	\$ 0.134	\$ 0.008	\$ 0.171	\$ -	\$ 1.770	\$ 11.106	\$ 146.396
15/10/2014	13	\$ 135.290	\$ 0.550	\$ 0.82	\$ 5.083	\$ 0.014	\$ -	\$ 2.617	\$ 0.132	\$ 0.007	\$ 0.164	\$ -	\$ 1.743	\$ 11.125	\$ 146.415
15/10/2014	14	\$ 135.290	\$ 0.550	\$ 0.82	\$ 5.089	\$ (0.002)	\$ -	\$ 2.672	\$ 0.131	\$ 0.007	\$ 0.196	\$ -	\$ 1.746	\$ 11.206	\$ 146.496
15/10/2014	15	\$ 135.210	\$ 0.551	\$ 0.82	\$ 5.092	\$ (0.011)	\$ -	\$ 2.867	\$ 0.132	\$ 0.008	\$ 0.143	\$ -	\$ 1.785	\$ 11.382	\$ 146.592
15/10/2014	16	\$ 133.650	\$ 0.551	\$ 0.82	\$ 5.095	\$ 0.001	\$ -	\$ 2.842	\$ 0.122	\$ 0.008	\$ 0.217	\$ -	\$ 1.899	\$ 11.550	\$ 145.200
15/10/2014	17	\$ 134.190	\$ 0.548	\$ 0.82	\$ 5.066	\$ (0.068)	\$ -	\$ 2.175	\$ 0.051	\$ 0.008	\$ 0.266	\$ -	\$ 1.906	\$ 10.768	\$ 144.958

Precios de la energía (\$/MWh)

FECHA	HORA	CMO-POS	SIGET	UT	CUST	Monto Remanente	FLEMG	PTRANSIS	REACTIVOS	ACVOLTAJE	COMP_EFI	RFC	CCT	CSIS	PR_MRS
15/10/2014	18	\$ 135.290	\$ 0.550	\$ 0.82	\$ 5.085	\$(0.003)	\$ -	\$ 2.701	\$ 0.029	\$ 0.007	\$ 0.113	\$ -	\$ 1.743	\$ 11.041	\$ 146.331
15/10/2014	19	\$ 135.290	\$ 0.551	\$ 0.82	\$ 5.091	\$(0.005)	\$ -	\$ 2.688	\$ -	\$ 0.007	\$ 0.060	\$ -	\$ 1.761	\$ 10.970	\$ 146.260
15/10/2014	20	\$ 135.210	\$ 0.553	\$ 0.82	\$ 5.110	\$(0.087)	\$ -	\$ 2.873	\$ -	\$ 0.008	\$ 0.135	\$ -	\$ 1.871	\$ 11.278	\$ 146.488
15/10/2014	21	\$ 133.650	\$ 0.549	\$ 0.82	\$ 5.077	\$(0.014)	\$ -	\$ 2.745	\$ -	\$ 0.009	\$ 0.355	\$ -	\$ 2.096	\$ 11.632	\$ 145.282
15/10/2014	22	\$ 121.690	\$ 0.551	\$ 0.82	\$ 5.092	\$(0.011)	\$ -	\$ 2.486	\$ -	\$ 0.010	\$ 0.838	\$ -	\$ 2.413	\$ 12.196	\$ 133.886
15/10/2014	23	\$ 6.950	\$ 0.551	\$ 0.82	\$ 5.092	\$(0.068)	\$ -	\$ 0.128	\$ -	\$ 0.010	\$ -	\$ -	\$ 2.652	\$ 9.181	\$ 16.131
16/10/2014	0	\$ 121.690	\$ 0.545	\$ 0.82	\$ 5.035	\$(0.261)	\$ -	\$ 1.740	\$ -	\$ 0.009	\$ -	\$ -	\$ 2.802	\$ 10.686	\$ 132.376
16/10/2014	1	\$ 121.690	\$ 0.548	\$ 0.82	\$ 5.071	\$ 0.029	\$ -	\$ 1.850	\$ -	\$ 0.010	\$ -	\$ -	\$ 2.872	\$ 11.195	\$ 132.885
16/10/2014	2	\$ 121.690	\$ 0.547	\$ 0.82	\$ 5.057	\$(0.022)	\$ -	\$ 1.748	\$ -	\$ 0.009	\$ -	\$ -	\$ 2.901	\$ 11.056	\$ 132.746
16/10/2014	3	\$ 121.690	\$ 0.547	\$ 0.82	\$ 5.055	\$(0.068)	\$ -	\$ 1.871	\$ -	\$ 0.009	\$ -	\$ -	\$ 2.887	\$ 11.117	\$ 132.807
16/10/2014	4	\$ 121.690	\$ 0.544	\$ 0.82	\$ 5.034	\$(0.046)	\$ -	\$ 1.870	\$ -	\$ 0.009	\$ -	\$ -	\$ 2.770	\$ 10.998	\$ 132.688
16/10/2014	5	\$ 121.690	\$ 0.549	\$ 0.82	\$ 5.078	\$(0.025)	\$ -	\$ 2.181	\$ -	\$ 0.010	\$ -	\$ -	\$ 2.524	\$ 11.133	\$ 132.823
16/10/2014	6	\$ 121.690	\$ 0.552	\$ 0.82	\$ 5.109	\$(0.047)	\$ -	\$ 2.489	\$ 0.023	\$ 0.010	\$ 0.305	\$ -	\$ 2.295	\$ 11.552	\$ 133.242
16/10/2014	7	\$ 133.650	\$ 0.549	\$ 0.82	\$ 5.080	\$(0.001)	\$ -	\$ 2.264	\$ 0.118	\$ 0.009	\$ 0.316	\$ -	\$ 2.057	\$ 11.207	\$ 144.857
16/10/2014	8	\$ 135.290	\$ 0.553	\$ 0.82	\$ 5.113	\$(0.060)	\$ -	\$ 2.284	\$ 0.181	\$ 0.008	\$ 0.117	\$ -	\$ 1.887	\$ 10.900	\$ 146.190
16/10/2014	9	\$ 135.290	\$ 0.551	\$ 0.82	\$ 5.097	\$ 0.440	\$ -	\$ 2.719	\$ 0.179	\$ 0.008	\$ 0.193	\$ -	\$ 1.795	\$ 11.797	\$ 147.087
16/10/2014	10	\$ 135.290	\$ 0.552	\$ 0.82	\$ 5.103	\$(0.035)	\$ -	\$ 2.972	\$ 0.170	\$ 0.007	\$ 0.234	\$ -	\$ 1.730	\$ 11.549	\$ 146.839
16/10/2014	11	\$ 150.640	\$ 0.552	\$ 0.82	\$ 5.105	\$(0.024)	\$ -	\$ 3.542	\$ 0.183	\$ 0.007	\$ 0.111	\$ -	\$ 1.678	\$ 11.970	\$ 162.610
16/10/2014	12	\$ 150.640	\$ 0.551	\$ 0.82	\$ 5.093	\$(0.018)	\$ -	\$ 3.157	\$ 0.190	\$ 0.007	\$ 0.112	\$ -	\$ 1.718	\$ 11.627	\$ 162.267
16/10/2014	13	\$ 153.860	\$ 0.552	\$ 0.82	\$ 5.103	\$ 0.146	\$ -	\$ 2.980	\$ 0.183	\$ 0.007	\$ 0.078	\$ -	\$ 1.735	\$ 11.601	\$ 163.461
16/10/2014	14	\$ 150.640	\$ 0.550	\$ 0.82	\$ 5.087	\$(0.155)	\$ -	\$ 3.279	\$ 0.152	\$ 0.007	\$ 0.190	\$ -	\$ 1.748	\$ 11.675	\$ 162.315
16/10/2014	15	\$ 135.210	\$ 0.552	\$ 0.82	\$ 5.104	\$(0.099)	\$ -	\$ 2.552	\$ 0.154	\$ 0.008	\$ 0.096	\$ -	\$ 1.781	\$ 11.054	\$ 146.264
16/10/2014	16	\$ 134.190	\$ 0.551	\$ 0.82	\$ 5.100	\$(0.001)	\$ -	\$ 2.817	\$ 0.139	\$ 0.008	\$ 0.125	\$ -	\$ 1.880	\$ 11.436	\$ 145.626
16/10/2014	17	\$ 134.190	\$ 0.550	\$ 0.82	\$ 5.084	\$(0.000)	\$ -	\$ 2.294	\$ 0.066	\$ 0.008	\$ 0.174	\$ -	\$ 1.905	\$ 10.896	\$ 145.086
16/10/2014	18	\$ 155.490	\$ 0.550	\$ 0.82	\$ 5.083	\$ 0.004	\$ -	\$ 2.891	\$ 0.044	\$ 0.007	\$ 0.097	\$ -	\$ 1.689	\$ 11.179	\$ 166.669
16/10/2014	19	\$ 155.490	\$ 0.550	\$ 0.82	\$ 5.085	\$ 0.010	\$ -	\$ 2.858	\$ 0.003	\$ 0.007	\$ 0.088	\$ -	\$ 1.710	\$ 11.127	\$ 166.617
16/10/2014	20	\$ 135.290	\$ 0.551	\$ 0.82	\$ 5.099	\$ 0.021	\$ -	\$ 3.013	\$ -	\$ 0.008	\$ 0.276	\$ -	\$ 1.845	\$ 11.629	\$ 146.919
16/10/2014	21	\$ 133.650	\$ 0.550	\$ 0.82	\$ 5.087	\$(0.009)	\$ -	\$ 2.748	\$ -	\$ 0.009	\$ 0.216	\$ -	\$ 2.075	\$ 11.493	\$ 145.143
16/10/2014	22	\$ 121.690	\$ 0.555	\$ 0.82	\$ 5.128	\$(0.041)	\$ -	\$ 2.547	\$ -	\$ 0.010	\$ 0.435	\$ -	\$ 2.377	\$ 11.827	\$ 133.517
16/10/2014	23	\$ 121.690	\$ 0.548	\$ 0.82	\$ 5.071	\$ 0.003	\$ -	\$ 2.037	\$ -	\$ 0.010	\$ -	\$ -	\$ 2.612	\$ 11.097	\$ 132.787
17/10/2014	0	\$ 121.690	\$ 0.548	\$ 0.82	\$ 5.069	\$ 0.042	\$ -	\$ 1.889	\$ -	\$ 0.010	\$ -	\$ -	\$ 2.776	\$ 11.149	\$ 132.839
17/10/2014	1	\$ 121.690	\$ 0.549	\$ 0.82	\$ 5.077	\$ 0.005	\$ -	\$ 2.133	\$ -	\$ 0.010	\$ -	\$ -	\$ 2.855	\$ 11.446	\$ 133.136
17/10/2014	2	\$ 121.690	\$ 0.549	\$ 0.82	\$ 5.075	\$ 0.017	\$ -	\$ 1.989	\$ -	\$ 0.010	\$ -	\$ -	\$ 2.883	\$ 11.339	\$ 133.029
17/10/2014	3	\$ 121.690	\$ 0.550	\$ 0.82	\$ 5.085	\$ 0.087	\$ -	\$ 2.061	\$ -	\$ 0.010	\$ -	\$ -	\$ 2.872	\$ 11.481	\$ 133.171
17/10/2014	4	\$ 121.690	\$ 0.549	\$ 0.82	\$ 5.076	\$(0.106)	\$ -	\$ 2.221	\$ -	\$ 0.010	\$ -	\$ -	\$ 2.776	\$ 11.342	\$ 133.032
17/10/2014	5	\$ 121.690	\$ 0.549	\$ 0.82	\$ 5.074	\$(0.154)	\$ -	\$ 2.296	\$ -	\$ 0.010	\$ -	\$ -	\$ 2.515	\$ 11.106	\$ 132.796
17/10/2014	6	\$ 121.690	\$ 0.553	\$ 0.82	\$ 5.116	\$(0.086)	\$ -	\$ 2.602	\$ 0.013	\$ 0.010	\$ 0.435	\$ -	\$ 2.328	\$ 11.787	\$ 133.477
17/10/2014	7	\$ 133.650	\$ 0.550	\$ 0.82	\$ 5.085	\$(0.027)	\$ -	\$ 2.476	\$ 0.084	\$ 0.009	\$ 0.113	\$ -	\$ 2.081	\$ 11.187	\$ 144.837
17/10/2014	8	\$ 135.290	\$ 0.550	\$ 0.82	\$ 5.084	\$(0.019)	\$ -	\$ 2.403	\$ 0.128	\$ 0.008	\$ 0.185	\$ -	\$ 1.838	\$ 10.993	\$ 146.283
17/10/2014	9	\$ 135.290	\$ 0.550	\$ 0.82	\$ 5.088	\$(0.036)	\$ -	\$ 2.727	\$ 0.129	\$ 0.007	\$ 0.093	\$ -	\$ 1.710	\$ 11.085	\$ 146.375
17/10/2014	10	\$ 160.370	\$ 0.551	\$ 0.82	\$ 5.095	\$ 0.012	\$ -	\$ 3.105	\$ 0.140	\$ 0.007	\$ 0.022	\$ -	\$ 1.642	\$ 11.391	\$ 171.761
17/10/2014	11	\$ 160.370	\$ 0.551	\$ 0.82	\$ 5.097	\$(0.007)	\$ -	\$ 3.252	\$ 0.155	\$ 0.007	\$ 0.009	\$ -	\$ 1.611	\$ 11.491	\$ 171.861
17/10/2014	12	\$ 150.640	\$ 0.550	\$ 0.82	\$ 5.087	\$(0.001)	\$ -	\$ 3.025	\$ 0.164	\$ 0.007	\$ 0.127	\$ -	\$ 1.675	\$ 11.450	\$ 162.090
17/10/2014	13	\$ 135.290	\$ 0.550	\$ 0.82	\$ 5.084	\$ 0.013	\$ -	\$ 2.698	\$ 0.167	\$ 0.007	\$ 0.162	\$ -	\$ 1.689	\$ 11.187	\$ 146.477
17/10/2014	14	\$ 135.290	\$ 0.551	\$ 0.82	\$ 5.097	\$ 0.049	\$ -	\$ 2.807	\$ 0.162	\$ 0.007	\$ 0.101	\$ -	\$ 1.662	\$ 11.251	\$ 146.541
17/10/2014	15	\$ 135.290	\$ 0.551	\$ 0.82	\$ 5.096	\$ 0.006	\$ -	\$ 2.978	\$ 0.157	\$ 0.007	\$ 0.175	\$ -	\$ 1.734	\$ 11.521	\$ 146.811
17/10/2014	16	\$ 134.190	\$ 0.551	\$ 0.82	\$ 5.093	\$ 0.008	\$ -	\$ 2.750	\$ 0.135	\$ 0.008	\$ 0.075	\$ -	\$ 1.861	\$ 11.297	\$ 145.487
17/10/2014	17	\$ 135.290	\$ 0.550	\$ 0.82	\$ 5.084	\$ 0.024	\$ -	\$ 2.200	\$ 0.118	\$ 0.008	\$ 0.287	\$ -	\$ 1.832	\$ 10.919	\$ 146.209
17/10/2014	18	\$ 135.290	\$ 0.550	\$ 0.82	\$ 5.084	\$ 0.085	\$ -	\$ 2.656	\$ 0.097	\$ 0.007	\$ 0.109	\$ -	\$ 1.714	\$ 11.117	\$ 146.407
17/10/2014	19	\$ 135.290	\$ 0.550	\$ 0.82	\$ 5.086	\$ 0.072	\$ -	\$ 2.689	\$ 0.057	\$ 0.007	\$ 0.110	\$ -	\$ 1.747	\$ 11.135	\$ 146.425
17/10/2014	20	\$ 135.210	\$ 0.551	\$ 0.82	\$ 5.093	\$ 0.000	\$ -	\$ 2.731	\$ 0.057	\$ 0.008	\$ 0.119	\$ -	\$ 1.865	\$ 11.241	\$ 146.451
17/10/2014	21	\$ 133.650	\$ 0.549	\$ 0.82	\$ 5.078	\$ 0.102	\$ -	\$ 2.800	\$ 0.019	\$ 0.009	\$ 0.258	\$ -	\$ 2.101	\$ 11.732	\$ 145.382
17/10/2014	22	\$ 121.690	\$ 0.554	\$ 0.82	\$ 5.124	\$(0.069)	\$ -	\$ 2.378	\$ -	\$ 0.010	\$ 0.274	\$ -	\$ 2.365	\$ 11.452	\$ 133.142
17/10/2014	23	\$ 121.690	\$ 0.550	\$ 0.82	\$ 5.086	\$ 0.080	\$ -	\$ 2.140	\$ -	\$ 0.010	\$ -	\$ -	\$ 2.588	\$ 11.270	\$ 132.960
18/10/2014	0	\$ 121.690	\$ 0.547	\$ 0.82	\$ 5.060	\$(0.149)	\$ -	\$ 2.024	\$ -	\$ 0.010	\$ -	\$ -	\$ 2.752	\$ 11.060	\$ 132.750
18/10/2014	1	\$ 121.690	\$ 0.548	\$ 0.82	\$ 5.065	\$(0.082)	\$ -	\$ 2.023	\$ -	\$ 0.010	\$ -	\$ -	\$ 2.825	\$ 11.205	\$ 132.895
18/10/2014	2	\$ 6.950	\$ 0.550	\$ 0.82	\$ 5.088	\$(0.070)	\$ -	\$ 0.121	\$ -	\$ 0.011	\$ -	\$ -	\$ 2.872	\$ 9.388	\$ 16.338
18/10/2014	3	\$ 6.950	\$ 0.548	\$ 0.82	\$ 5.071	\$ 0.188	\$ -	\$ 0.126	\$ -	\$ 0.011	\$ -	\$ -	\$ 2.899	\$ 9.660	\$ 16.610
18/10/2014	4	\$ 6.950	\$ 0.548	\$ 0.82	\$ 5.069	\$ 0.203	\$ -	\$ 0.127	\$ -	\$ 0.010	\$ -	\$ -	\$ 2.814	\$ 9.588	\$ 16.538

Precios de la energía (\$/MWh)

FECHA	HORA	CMO-POS	SIGET	UT	CUST	Monto Remanente	FLEMG	PTRANSIS	REACTIVOS	ACVOLTAJE	COMP_EFI	RFC	CCT	CSIS	PR_MRS
18/10/2014	5	\$ 6.950	\$ 0.549	\$ 0.82	\$ 5.077	\$ 0.103	\$ -	\$ 0.128	\$ -	\$ 0.010	\$ -	\$ -	\$ 2.686	\$ 9.368	\$ 16.318
18/10/2014	6	\$ 6.950	\$ 0.549	\$ 0.82	\$ 5.078	\$ 0.059	\$ -	\$ 0.126	\$ -	\$ 0.010	\$ -	\$ -	\$ 2.560	\$ 9.199	\$ 16.149
18/10/2014	7	\$ 127.010	\$ 0.550	\$ 0.82	\$ 5.086	\$ (0.110)	\$ -	\$ 2.616	\$ 0.032	\$ 0.009	\$ 0.058	\$ -	\$ 2.260	\$ 11.317	\$ 138.327
18/10/2014	8	\$ 133.650	\$ 0.552	\$ 0.82	\$ 5.106	\$ (0.022)	\$ -	\$ 2.453	\$ 0.123	\$ 0.009	\$ 0.155	\$ -	\$ 2.033	\$ 11.225	\$ 144.875
18/10/2014	9	\$ 133.650	\$ 0.550	\$ 0.82	\$ 5.082	\$ (0.003)	\$ -	\$ 2.480	\$ 0.126	\$ 0.008	\$ 0.138	\$ -	\$ 1.942	\$ 11.138	\$ 144.788
18/10/2014	10	\$ 133.650	\$ 0.551	\$ 0.82	\$ 5.094	\$ (0.007)	\$ -	\$ 2.635	\$ 0.119	\$ 0.008	\$ 0.145	\$ -	\$ 1.908	\$ 11.269	\$ 144.919
18/10/2014	11	\$ 133.650	\$ 0.550	\$ 0.82	\$ 5.089	\$ (0.019)	\$ -	\$ 2.687	\$ 0.119	\$ 0.008	\$ 0.161	\$ -	\$ 1.915	\$ 11.326	\$ 144.976
18/10/2014	12	\$ 133.650	\$ 0.551	\$ 0.82	\$ 5.096	\$ 0.011	\$ -	\$ 2.532	\$ 0.125	\$ 0.008	\$ 0.111	\$ -	\$ 1.974	\$ 11.224	\$ 144.874
18/10/2014	13	\$ 133.650	\$ 0.550	\$ 0.82	\$ 5.086	\$ 0.004	\$ -	\$ 2.635	\$ 0.128	\$ 0.009	\$ 0.105	\$ -	\$ 2.004	\$ 11.336	\$ 144.986
18/10/2014	14	\$ 133.650	\$ 0.550	\$ 0.82	\$ 5.090	\$ (0.010)	\$ -	\$ 2.646	\$ 0.108	\$ 0.009	\$ 0.094	\$ -	\$ 2.042	\$ 11.345	\$ 144.995
18/10/2014	15	\$ 127.010	\$ 0.551	\$ 0.82	\$ 5.091	\$ (0.061)	\$ -	\$ 2.627	\$ 0.105	\$ 0.009	\$ 0.154	\$ -	\$ 2.085	\$ 11.377	\$ 138.387
18/10/2014	16	\$ 127.010	\$ 0.552	\$ 0.82	\$ 5.107	\$ (0.046)	\$ -	\$ 2.620	\$ 0.078	\$ 0.009	\$ 0.163	\$ -	\$ 2.157	\$ 11.456	\$ 138.466
18/10/2014	17	\$ 134.190	\$ 0.551	\$ 0.82	\$ 5.099	\$ (0.090)	\$ -	\$ 2.406	\$ 0.032	\$ 0.009	\$ 0.237	\$ -	\$ 2.063	\$ 11.123	\$ 145.313
18/10/2014	18	\$ 135.210	\$ 0.549	\$ 0.82	\$ 5.075	\$ 0.010	\$ -	\$ 2.421	\$ 0.030	\$ 0.008	\$ 0.227	\$ -	\$ 1.803	\$ 10.939	\$ 146.149
18/10/2014	19	\$ 135.210	\$ 0.550	\$ 0.82	\$ 5.082	\$ 0.028	\$ -	\$ 2.560	\$ 0.026	\$ 0.008	\$ 0.084	\$ -	\$ 1.821	\$ 10.974	\$ 146.184
18/10/2014	20	\$ 134.190	\$ 0.552	\$ 0.82	\$ 5.101	\$ (0.008)	\$ -	\$ 2.854	\$ -	\$ 0.008	\$ 0.012	\$ -	\$ 1.935	\$ 11.270	\$ 145.460
18/10/2014	21	\$ 133.650	\$ 0.550	\$ 0.82	\$ 5.084	\$ 0.027	\$ -	\$ 2.684	\$ -	\$ 0.009	\$ 0.091	\$ -	\$ 2.143	\$ 11.405	\$ 145.055
18/10/2014	22	\$ 121.690	\$ 0.549	\$ 0.82	\$ 5.080	\$ 0.112	\$ -	\$ 1.985	\$ -	\$ 0.010	\$ 0.001	\$ -	\$ 2.431	\$ 10.984	\$ 132.674
18/10/2014	23	\$ 121.690	\$ 0.547	\$ 0.82	\$ 5.063	\$ (0.134)	\$ -	\$ 2.099	\$ -	\$ 0.010	\$ -	\$ -	\$ 2.699	\$ 11.099	\$ 132.789
19/10/2014	0	\$ 5.700	\$ 0.552	\$ 0.82	\$ 5.104	\$ (0.111)	\$ -	\$ 0.112	\$ -	\$ 0.011	\$ -	\$ -	\$ 2.884	\$ 9.367	\$ 15.067
19/10/2014	1	\$ 5.700	\$ 0.551	\$ 0.82	\$ 5.094	\$ (0.014)	\$ -	\$ 0.112	\$ -	\$ 0.011	\$ -	\$ -	\$ 2.996	\$ 9.566	\$ 15.266
19/10/2014	2	\$ 5.700	\$ 0.551	\$ 0.82	\$ 5.093	\$ (0.141)	\$ -	\$ 0.098	\$ -	\$ 0.011	\$ -	\$ -	\$ 3.078	\$ 9.505	\$ 15.205
19/10/2014	3	\$ 5.700	\$ 0.550	\$ 0.82	\$ 5.088	\$ 0.030	\$ -	\$ 0.109	\$ -	\$ 0.011	\$ -	\$ -	\$ 3.111	\$ 9.714	\$ 15.414
19/10/2014	4	\$ 5.700	\$ 0.552	\$ 0.82	\$ 5.102	\$ (0.169)	\$ -	\$ 0.107	\$ -	\$ 0.011	\$ -	\$ -	\$ 3.057	\$ 9.476	\$ 15.176
19/10/2014	5	\$ 121.690	\$ 0.546	\$ 0.82	\$ 5.052	\$ (0.113)	\$ -	\$ 1.773	\$ -	\$ 0.010	\$ -	\$ -	\$ 2.949	\$ 11.033	\$ 132.723
19/10/2014	6	\$ 5.700	\$ 0.546	\$ 0.82	\$ 5.053	\$ 0.270	\$ -	\$ 0.093	\$ -	\$ 0.012	\$ -	\$ -	\$ 2.926	\$ 9.717	\$ 15.417
19/10/2014	7	\$ 121.690	\$ 0.546	\$ 0.82	\$ 5.045	\$ (0.045)	\$ -	\$ 1.871	\$ -	\$ 0.010	\$ -	\$ -	\$ 2.702	\$ 10.946	\$ 132.636
19/10/2014	8	\$ 5.700	\$ 0.552	\$ 0.82	\$ 5.101	\$ (0.101)	\$ -	\$ 0.101	\$ -	\$ 0.011	\$ 0.198	\$ -	\$ 2.525	\$ 9.202	\$ 14.902
19/10/2014	9	\$ 5.700	\$ 0.549	\$ 0.82	\$ 5.074	\$ 0.251	\$ -	\$ 0.107	\$ -	\$ 0.010	\$ -	\$ -	\$ 2.419	\$ 9.227	\$ 14.927
19/10/2014	10	\$ 121.690	\$ 0.549	\$ 0.82	\$ 5.081	\$ (0.089)	\$ -	\$ 2.548	\$ -	\$ 0.010	\$ 0.245	\$ -	\$ 2.350	\$ 11.511	\$ 133.201
19/10/2014	11	\$ 121.690	\$ 0.550	\$ 0.82	\$ 5.084	\$ (0.057)	\$ -	\$ 2.453	\$ -	\$ 0.010	\$ 0.005	\$ -	\$ 2.317	\$ 11.178	\$ 132.868
19/10/2014	12	\$ 121.690	\$ 0.551	\$ 0.82	\$ 5.094	\$ 0.001	\$ -	\$ 2.480	\$ -	\$ 0.010	\$ -	\$ -	\$ 2.299	\$ 11.251	\$ 132.941
19/10/2014	13	\$ 121.690	\$ 0.550	\$ 0.82	\$ 5.085	\$ (0.040)	\$ -	\$ 2.394	\$ -	\$ 0.010	\$ -	\$ -	\$ 2.301	\$ 11.115	\$ 132.805
19/10/2014	14	\$ 121.690	\$ 0.550	\$ 0.82	\$ 5.090	\$ (0.018)	\$ -	\$ 2.493	\$ -	\$ 0.010	\$ 0.077	\$ -	\$ 2.341	\$ 11.360	\$ 133.050
19/10/2014	15	\$ 5.700	\$ 0.551	\$ 0.82	\$ 5.091	\$ 0.057	\$ -	\$ 0.115	\$ -	\$ 0.010	\$ -	\$ -	\$ 2.373	\$ 9.012	\$ 14.712
19/10/2014	16	\$ 5.700	\$ 0.550	\$ 0.82	\$ 5.083	\$ 0.207	\$ -	\$ 0.115	\$ -	\$ 0.010	\$ -	\$ -	\$ 2.401	\$ 9.182	\$ 14.882
19/10/2014	17	\$ 133.650	\$ 0.555	\$ 0.82	\$ 5.131	\$ (0.031)	\$ -	\$ 2.266	\$ -	\$ 0.009	\$ 0.241	\$ -	\$ 2.206	\$ 11.193	\$ 144.843
19/10/2014	18	\$ 135.210	\$ 0.547	\$ 0.82	\$ 5.060	\$ 0.012	\$ -	\$ 2.104	\$ -	\$ 0.008	\$ 0.062	\$ -	\$ 1.881	\$ 10.489	\$ 145.699
19/10/2014	19	\$ 135.210	\$ 0.548	\$ 0.82	\$ 5.067	\$ 0.036	\$ -	\$ 2.194	\$ -	\$ 0.008	\$ 0.178	\$ -	\$ 1.883	\$ 10.730	\$ 145.940
19/10/2014	20	\$ 134.190	\$ 0.551	\$ 0.82	\$ 5.092	\$ 0.002	\$ -	\$ 2.588	\$ -	\$ 0.009	\$ 0.046	\$ -	\$ 2.010	\$ 11.113	\$ 145.303
19/10/2014	21	\$ 133.650	\$ 0.549	\$ 0.82	\$ 5.078	\$ 0.069	\$ -	\$ 2.236	\$ -	\$ 0.010	\$ 0.297	\$ -	\$ 2.271	\$ 11.325	\$ 144.975
19/10/2014	22	\$ 121.690	\$ 0.551	\$ 0.82	\$ 5.091	\$ 0.349	\$ -	\$ 2.018	\$ -	\$ 0.011	\$ -	\$ -	\$ 2.601	\$ 11.437	\$ 133.127
19/10/2014	23	\$ 121.690	\$ 0.546	\$ 0.82	\$ 5.051	\$ (0.202)	\$ -	\$ 2.083	\$ -	\$ 0.011	\$ -	\$ -	\$ 2.865	\$ 11.170	\$ 132.860
20/10/2014	0	\$ 5.700	\$ 0.550	\$ 0.82	\$ 5.087	\$ 0.049	\$ -	\$ 0.109	\$ -	\$ 0.013	\$ -	\$ -	\$ 3.031	\$ 9.655	\$ 15.355
20/10/2014	1	\$ 5.700	\$ 0.550	\$ 0.82	\$ 5.083	\$ 0.047	\$ -	\$ 0.103	\$ -	\$ 0.013	\$ -	\$ -	\$ 3.134	\$ 9.747	\$ 15.447
20/10/2014	2	\$ 5.700	\$ 0.548	\$ 0.82	\$ 5.069	\$ 0.145	\$ -	\$ 0.098	\$ -	\$ 0.013	\$ -	\$ -	\$ 3.190	\$ 9.880	\$ 15.580
20/10/2014	3	\$ 5.700	\$ 0.550	\$ 0.82	\$ 5.087	\$ (0.069)	\$ -	\$ 0.099	\$ -	\$ 0.013	\$ -	\$ -	\$ 3.168	\$ 9.664	\$ 15.364
20/10/2014	4	\$ 5.700	\$ 0.548	\$ 0.82	\$ 5.065	\$ 0.193	\$ -	\$ 0.098	\$ -	\$ 0.012	\$ -	\$ -	\$ 3.039	\$ 9.771	\$ 15.471
20/10/2014	5	\$ 112.870	\$ 0.548	\$ 0.82	\$ 5.064	\$ (0.168)	\$ -	\$ 2.066	\$ -	\$ 0.011	\$ -	\$ -	\$ 2.719	\$ 11.057	\$ 123.927
20/10/2014	6	\$ 112.870	\$ 0.551	\$ 0.82	\$ 5.099	\$ (0.022)	\$ -	\$ 2.382	\$ -	\$ 0.010	\$ 0.034	\$ -	\$ 2.462	\$ 11.334	\$ 124.204
20/10/2014	7	\$ 124.610	\$ 0.550	\$ 0.82	\$ 5.082	\$ 0.019	\$ -	\$ 2.109	\$ 0.081	\$ 0.009	\$ 0.077	\$ -	\$ 2.174	\$ 10.917	\$ 135.527
20/10/2014	8	\$ 133.560	\$ 0.549	\$ 0.82	\$ 5.078	\$ (0.004)	\$ -	\$ 2.226	\$ 0.100	\$ 0.008	\$ 0.198	\$ -	\$ 1.891	\$ 10.862	\$ 144.422
20/10/2014	9	\$ 133.560	\$ 0.548	\$ 0.82	\$ 5.070	\$ (0.006)	\$ -	\$ 2.380	\$ 0.127	\$ 0.007	\$ 0.168	\$ -	\$ 1.753	\$ 10.864	\$ 144.424
20/10/2014	10	\$ 135.200	\$ 0.553	\$ 0.82	\$ 5.110	\$ (0.031)	\$ -	\$ 2.609	\$ 0.149	\$ 0.007	\$ 0.106	\$ -	\$ 1.672	\$ 10.991	\$ 146.191
20/10/2014	11	\$ 135.200	\$ 0.551	\$ 0.82	\$ 5.092	\$ 0.007	\$ -	\$ 2.658	\$ 0.169	\$ 0.007	\$ 0.070	\$ -	\$ 1.641	\$ 11.011	\$ 146.211
20/10/2014	12	\$ 135.200	\$ 0.552	\$ 0.82	\$ 5.101	\$ (0.009)	\$ -	\$ 2.494	\$ 0.184	\$ 0.007	\$ 0.145	\$ -	\$ 1.698	\$ 10.988	\$ 146.188
20/10/2014	13	\$ 135.200	\$ 0.556	\$ 0.82	\$ 5.143	\$ 0.025	\$ -	\$ 2.751	\$ 0.174	\$ 0.007	\$ 0.074	\$ -	\$ 1.692	\$ 11.238	\$ 146.438
20/10/2014	14	\$ 135.200	\$ 0.550	\$ 0.82	\$ 5.086	\$ (0.030)	\$ -	\$ 2.593	\$ 0.169	\$ 0.007	\$ 0.082	\$ -	\$ 1.712	\$ 10.986	\$ 146.186
20/10/2014	15	\$ 133.560	\$ 0.550	\$ 0.82	\$ 5.089	\$ (0.016)	\$ -	\$ 2.553	\$ 0.139	\$ 0.007	\$ 0.109	\$ -	\$ 1.762	\$ 11.010	\$ 144.570

Precios de la energía (\$/MWh)

FECHA	HORA	CMO-POS	SIGET	UT	CUST	Monto Remanente	FLEMG	PTRANSMS	REACTIVOS	ACVOLTAJE	COMP_EFI	RFC	CCT	CSIS	PR_MRS
20/10/2014	16	\$ 133.560	\$ 0.550	\$ 0.82	\$ 5.088	\$(0.031)	\$ -	\$ 2.471	\$ 0.107	\$ 0.008	\$ 0.019	\$ -	\$ 1.859	\$ 10.887	\$ 144.447
20/10/2014	17	\$ 135.200	\$ 0.549	\$ 0.82	\$ 5.079	\$ 0.037	\$ -	\$ 1.968	\$ 0.055	\$ 0.008	\$ 0.295	\$ -	\$ 1.887	\$ 10.693	\$ 145.893
20/10/2014	18	\$ 155.080	\$ 0.549	\$ 0.82	\$ 5.076	\$ 0.087	\$ -	\$ 2.831	\$ 0.055	\$ 0.007	\$ 0.028	\$ -	\$ 1.680	\$ 11.128	\$ 166.208
20/10/2014	19	\$ 155.080	\$ 0.556	\$ 0.82	\$ 5.141	\$ 0.068	\$ -	\$ 2.894	\$ 0.005	\$ 0.007	\$ 0.083	\$ -	\$ 1.727	\$ 11.298	\$ 166.378
20/10/2014	20	\$ 135.200	\$ 0.556	\$ 0.82	\$ 5.146	\$(0.163)	\$ -	\$ 2.449	\$ -	\$ 0.008	\$ 0.121	\$ -	\$ 1.829	\$ 10.762	\$ 145.962
20/10/2014	21	\$ 133.560	\$ 0.553	\$ 0.82	\$ 5.116	\$(0.124)	\$ -	\$ 2.596	\$ -	\$ 0.009	\$ 0.065	\$ -	\$ 2.062	\$ 11.094	\$ 144.654
20/10/2014	22	\$ 118.190	\$ 0.548	\$ 0.82	\$ 5.072	\$ 0.103	\$ -	\$ 2.044	\$ -	\$ 0.010	\$ 0.269	\$ -	\$ 2.371	\$ 11.235	\$ 129.425
20/10/2014	23	\$ 5.700	\$ 0.550	\$ 0.82	\$ 5.087	\$ 0.032	\$ -	\$ 0.107	\$ -	\$ 0.011	\$ -	\$ -	\$ 2.604	\$ 9.207	\$ 14.907
21/10/2014	0	\$ 99.030	\$ 0.548	\$ 0.82	\$ 5.071	\$(0.040)	\$ -	\$ 1.734	\$ -	\$ 0.011	\$ -	\$ -	\$ 2.768	\$ 10.908	\$ 109.938
21/10/2014	1	\$ 99.030	\$ 0.548	\$ 0.82	\$ 5.067	\$(0.091)	\$ -	\$ 1.840	\$ -	\$ 0.011	\$ -	\$ -	\$ 2.822	\$ 11.014	\$ 110.044
21/10/2014	2	\$ 99.030	\$ 0.549	\$ 0.82	\$ 5.080	\$ 0.033	\$ -	\$ 1.639	\$ -	\$ 0.011	\$ -	\$ -	\$ 2.818	\$ 10.946	\$ 109.976
21/10/2014	3	\$ 99.030	\$ 0.549	\$ 0.82	\$ 5.073	\$(0.026)	\$ -	\$ 1.693	\$ -	\$ 0.011	\$ -	\$ -	\$ 2.825	\$ 10.940	\$ 109.970
21/10/2014	4	\$ 112.870	\$ 0.551	\$ 0.82	\$ 5.096	\$ 0.116	\$ -	\$ 2.028	\$ -	\$ 0.011	\$ -	\$ -	\$ 2.723	\$ 11.340	\$ 124.210
21/10/2014	5	\$ 112.870	\$ 0.550	\$ 0.82	\$ 5.088	\$ 0.010	\$ -	\$ 2.124	\$ -	\$ 0.010	\$ -	\$ -	\$ 2.476	\$ 11.073	\$ 123.943
21/10/2014	6	\$ 112.870	\$ 0.550	\$ 0.82	\$ 5.087	\$(0.018)	\$ -	\$ 2.236	\$ 0.017	\$ 0.010	\$ 0.183	\$ -	\$ 2.301	\$ 11.181	\$ 124.051
21/10/2014	7	\$ 124.610	\$ 0.549	\$ 0.82	\$ 5.073	\$ 0.016	\$ -	\$ 1.916	\$ 0.116	\$ 0.009	\$ 0.169	\$ -	\$ 2.068	\$ 10.732	\$ 135.342
21/10/2014	8	\$ 133.560	\$ 0.550	\$ 0.82	\$ 5.083	\$ 0.005	\$ -	\$ 2.089	\$ 0.173	\$ 0.008	\$ 0.199	\$ -	\$ 1.806	\$ 10.727	\$ 144.287
21/10/2014	9	\$ 135.200	\$ 0.550	\$ 0.82	\$ 5.082	\$ 0.012	\$ -	\$ 2.624	\$ 0.186	\$ 0.007	\$ 0.052	\$ -	\$ 1.700	\$ 11.029	\$ 146.229
21/10/2014	10	\$ 150.230	\$ 0.551	\$ 0.82	\$ 5.098	\$ 0.029	\$ -	\$ 2.881	\$ 0.187	\$ 0.007	\$ 0.066	\$ -	\$ 1.640	\$ 11.274	\$ 161.504
21/10/2014	11	\$ 150.230	\$ 0.549	\$ 0.82	\$ 5.075	\$(0.069)	\$ -	\$ 2.914	\$ 0.189	\$ 0.007	\$ 0.030	\$ -	\$ 1.615	\$ 11.126	\$ 161.356
21/10/2014	12	\$ 135.200	\$ 0.550	\$ 0.82	\$ 5.090	\$ 0.022	\$ -	\$ 2.420	\$ 0.204	\$ 0.007	\$ 0.051	\$ -	\$ 1.684	\$ 10.845	\$ 146.045
21/10/2014	13	\$ 135.200	\$ 0.549	\$ 0.82	\$ 5.077	\$(0.029)	\$ -	\$ 2.624	\$ 0.198	\$ 0.007	\$ 0.112	\$ -	\$ 1.663	\$ 11.017	\$ 146.217
21/10/2014	14	\$ 135.200	\$ 0.550	\$ 0.82	\$ 5.086	\$ 0.014	\$ -	\$ 2.677	\$ 0.197	\$ 0.007	\$ 0.062	\$ -	\$ 1.660	\$ 11.070	\$ 146.270
21/10/2014	15	\$ 135.200	\$ 0.550	\$ 0.82	\$ 5.088	\$ 0.015	\$ -	\$ 2.595	\$ 0.190	\$ 0.007	\$ 0.138	\$ -	\$ 1.711	\$ 11.110	\$ 146.310
21/10/2014	16	\$ 133.560	\$ 0.551	\$ 0.82	\$ 5.092	\$ 0.001	\$ -	\$ 2.665	\$ 0.144	\$ 0.008	\$ 0.071	\$ -	\$ 1.827	\$ 11.174	\$ 144.734
21/10/2014	17	\$ 155.080	\$ 0.549	\$ 0.82	\$ 5.074	\$ 0.025	\$ -	\$ 2.250	\$ 0.009	\$ 0.008	\$ 0.158	\$ -	\$ 1.837	\$ 10.727	\$ 165.807
21/10/2014	18	\$ 155.080	\$ 0.549	\$ 0.82	\$ 5.081	\$(0.023)	\$ -	\$ 2.872	\$ -	\$ 0.007	\$ 0.010	\$ -	\$ 1.671	\$ 10.984	\$ 166.064
21/10/2014	19	\$ 153.450	\$ 0.550	\$ 0.82	\$ 5.084	\$(0.029)	\$ -	\$ 2.933	\$ -	\$ 0.007	\$ 0.063	\$ -	\$ 1.695	\$ 11.119	\$ 164.569
21/10/2014	20	\$ 135.200	\$ 0.550	\$ 0.82	\$ 5.084	\$ 0.001	\$ -	\$ 2.545	\$ -	\$ 0.008	\$ 0.250	\$ -	\$ 1.811	\$ 11.064	\$ 146.264
21/10/2014	21	\$ 133.560	\$ 0.550	\$ 0.82	\$ 5.082	\$(0.034)	\$ -	\$ 2.745	\$ -	\$ 0.009	\$ 0.050	\$ -	\$ 2.054	\$ 11.272	\$ 144.832
21/10/2014	22	\$ 112.870	\$ 0.550	\$ 0.82	\$ 5.083	\$(0.010)	\$ -	\$ 1.998	\$ -	\$ 0.010	\$ 0.308	\$ -	\$ 2.343	\$ 11.097	\$ 123.967
21/10/2014	23	\$ 112.870	\$ 0.549	\$ 0.82	\$ 5.073	\$(0.048)	\$ -	\$ 1.958	\$ -	\$ 0.010	\$ -	\$ -	\$ 2.594	\$ 10.951	\$ 123.821
22/10/2014	0	\$ 112.870	\$ 0.549	\$ 0.82	\$ 5.077	\$ 0.062	\$ -	\$ 1.880	\$ -	\$ 0.011	\$ -	\$ -	\$ 2.750	\$ 11.145	\$ 124.015
22/10/2014	1	\$ 110.850	\$ 0.550	\$ 0.82	\$ 5.085	\$ 0.057	\$ -	\$ 2.005	\$ -	\$ 0.011	\$ -	\$ -	\$ 2.786	\$ 11.309	\$ 122.159
22/10/2014	2	\$ 110.850	\$ 0.549	\$ 0.82	\$ 5.077	\$ 0.023	\$ -	\$ 1.903	\$ -	\$ 0.011	\$ -	\$ -	\$ 2.818	\$ 11.197	\$ 122.047
22/10/2014	3	\$ 110.850	\$ 0.549	\$ 0.82	\$ 5.077	\$ 0.003	\$ -	\$ 1.932	\$ -	\$ 0.010	\$ -	\$ -	\$ 2.800	\$ 11.187	\$ 122.037
22/10/2014	4	\$ 112.870	\$ 0.549	\$ 0.82	\$ 5.074	\$(0.107)	\$ -	\$ 2.114	\$ -	\$ 0.010	\$ -	\$ -	\$ 2.681	\$ 11.136	\$ 124.006
22/10/2014	5	\$ 112.870	\$ 0.550	\$ 0.82	\$ 5.089	\$ 0.002	\$ -	\$ 2.152	\$ -	\$ 0.010	\$ 0.002	\$ -	\$ 2.456	\$ 11.076	\$ 123.946
22/10/2014	6	\$ 112.870	\$ 0.553	\$ 0.82	\$ 5.113	\$(0.073)	\$ -	\$ 2.469	\$ -	\$ 0.010	\$ 0.304	\$ -	\$ 2.305	\$ 11.497	\$ 124.367
22/10/2014	7	\$ 133.560	\$ 0.549	\$ 0.82	\$ 5.080	\$ 0.044	\$ -	\$ 2.332	\$ 0.072	\$ 0.009	\$ 0.115	\$ -	\$ 2.070	\$ 11.088	\$ 144.648
22/10/2014	8	\$ 135.200	\$ 0.548	\$ 0.82	\$ 5.071	\$ 0.012	\$ -	\$ 2.265	\$ 0.125	\$ 0.008	\$ 0.316	\$ -	\$ 1.821	\$ 10.982	\$ 146.182
22/10/2014	9	\$ 135.200	\$ 0.549	\$ 0.82	\$ 5.078	\$ 0.004	\$ -	\$ 2.547	\$ 0.162	\$ 0.007	\$ 0.118	\$ -	\$ 1.717	\$ 10.998	\$ 146.198
22/10/2014	10	\$ 155.080	\$ 0.550	\$ 0.82	\$ 5.087	\$ 0.004	\$ -	\$ 2.970	\$ 0.163	\$ 0.007	\$ 0.072	\$ -	\$ 1.662	\$ 11.331	\$ 166.411
22/10/2014	11	\$ 155.080	\$ 0.550	\$ 0.82	\$ 5.084	\$ 0.041	\$ -	\$ 2.867	\$ 0.166	\$ 0.007	\$ -	\$ -	\$ 1.655	\$ 11.186	\$ 166.266
22/10/2014	12	\$ 150.230	\$ 0.550	\$ 0.82	\$ 5.091	\$(0.069)	\$ -	\$ 3.187	\$ 0.172	\$ 0.007	\$ 0.008	\$ -	\$ 1.714	\$ 11.477	\$ 161.707
22/10/2014	13	\$ 150.230	\$ 0.550	\$ 0.82	\$ 5.082	\$ 0.005	\$ -	\$ 2.747	\$ 0.168	\$ 0.007	\$ 0.113	\$ -	\$ 1.699	\$ 11.187	\$ 161.417
22/10/2014	14	\$ 135.200	\$ 0.549	\$ 0.82	\$ 5.078	\$(0.006)	\$ -	\$ 2.757	\$ 0.167	\$ 0.007	\$ 0.123	\$ -	\$ 1.686	\$ 11.177	\$ 146.377
22/10/2014	15	\$ 135.200	\$ 0.551	\$ 0.82	\$ 5.097	\$ 0.021	\$ -	\$ 2.495	\$ 0.170	\$ 0.007	\$ 0.057	\$ -	\$ 1.730	\$ 10.944	\$ 146.144
22/10/2014	16	\$ 135.120	\$ 0.551	\$ 0.82	\$ 5.098	\$(0.003)	\$ -	\$ 2.452	\$ 0.151	\$ 0.008	\$ 0.094	\$ -	\$ 1.833	\$ 11.001	\$ 146.121
22/10/2014	17	\$ 133.560	\$ 0.548	\$ 0.82	\$ 5.072	\$(0.003)	\$ -	\$ 1.932	\$ 0.066	\$ 0.008	\$ 0.256	\$ -	\$ 1.864	\$ 10.561	\$ 144.121
22/10/2014	18	\$ 135.200	\$ 0.548	\$ 0.82	\$ 5.064	\$ 0.008	\$ -	\$ 2.574	\$ 0.006	\$ 0.007	\$ 0.044	\$ -	\$ 1.696	\$ 10.763	\$ 145.963
22/10/2014	19	\$ 135.200	\$ 0.550	\$ 0.82	\$ 5.084	\$ 0.001	\$ -	\$ 2.660	\$ -	\$ 0.007	\$ 0.058	\$ -	\$ 1.709	\$ 10.886	\$ 146.086
22/10/2014	20	\$ 135.200	\$ 0.551	\$ 0.82	\$ 5.095	\$(0.021)	\$ -	\$ 2.567	\$ -	\$ 0.008	\$ 0.228	\$ -	\$ 1.830	\$ 11.074	\$ 146.274
22/10/2014	21	\$ 133.560	\$ 0.547	\$ 0.82	\$ 5.063	\$ 0.038	\$ -	\$ 2.654	\$ -	\$ 0.009	\$ 0.053	\$ -	\$ 2.075	\$ 11.254	\$ 144.814
22/10/2014	22	\$ 112.870	\$ 0.553	\$ 0.82	\$ 5.116	\$ 0.237	\$ -	\$ 2.021	\$ -	\$ 0.010	\$ 0.243	\$ -	\$ 2.373	\$ 11.370	\$ 124.240
22/10/2014	23	\$ 112.870	\$ 0.550	\$ 0.82	\$ 5.087	\$ 0.006	\$ -	\$ 2.184	\$ -	\$ 0.011	\$ -	\$ -	\$ 2.601	\$ 11.255	\$ 124.125
23/10/2014	0	\$ 101.480	\$ 0.550	\$ 0.82	\$ 5.084	\$(0.010)	\$ -	\$ 1.983	\$ -	\$ 0.011	\$ -	\$ -	\$ 2.756	\$ 11.190	\$ 112.670
23/10/2014	1	\$ 101.480	\$ 0.551	\$ 0.82	\$ 5.099	\$ 0.101	\$ -	\$ 1.958	\$ -	\$ 0.012	\$ -	\$ -	\$ 2.833	\$ 11.371	\$ 112.851
23/10/2014	2	\$ 101.480	\$ 0.551	\$ 0.82	\$ 5.096	\$ 0.005	\$ -	\$ 2.126	\$ -	\$ 0.012	\$ -	\$ -	\$ 2.859	\$ 11.466	\$ 112.946

Precios de la energía (\$/MWh)

FECHA	HORA	CMO-POS	SIGET	UT	CUST	Monto Remanente	FLEMG	PTRANSMS	REACTIVOS	ACVOLTAJE	COMP_EFI	RFC	CCT	CSIS	PR_MRS
23/10/2014	3	\$ 101.480	\$ 0.551	\$ 0.82	\$ 5.093	\$ 0.032	\$ -	\$ 2.043	\$ -	\$ 0.012	\$ -	\$ -	\$ 2.878	\$ 11.424	\$ 112.904
23/10/2014	4	\$ 101.480	\$ 0.554	\$ 0.82	\$ 5.123	\$ 0.116	\$ -	\$ 2.185	\$ -	\$ 0.012	\$ -	\$ -	\$ 2.749	\$ 11.555	\$ 113.035
23/10/2014	5	\$ 112.870	\$ 0.553	\$ 0.82	\$ 5.111	\$ 0.049	\$ -	\$ 2.517	\$ -	\$ 0.010	\$ -	\$ -	\$ 2.515	\$ 11.571	\$ 124.441
23/10/2014	6	\$ 112.870	\$ 0.551	\$ 0.82	\$ 5.093	\$ (0.042)	\$ -	\$ 2.545	\$ -	\$ 0.010	\$ 0.310	\$ -	\$ 2.317	\$ 11.600	\$ 124.470
23/10/2014	7	\$ 133.560	\$ 0.551	\$ 0.82	\$ 5.092	\$ 0.025	\$ -	\$ 2.389	\$ 0.105	\$ 0.009	\$ 0.127	\$ -	\$ 2.102	\$ 11.216	\$ 144.776
23/10/2014	8	\$ 135.120	\$ 0.549	\$ 0.82	\$ 5.073	\$ 0.007	\$ -	\$ 2.029	\$ 0.139	\$ 0.008	\$ 0.135	\$ -	\$ 1.857	\$ 10.612	\$ 145.732
23/10/2014	9	\$ 135.200	\$ 0.549	\$ 0.82	\$ 5.074	\$ (0.018)	\$ -	\$ 2.616	\$ 0.131	\$ 0.007	\$ 0.068	\$ -	\$ 1.761	\$ 11.004	\$ 146.204
23/10/2014	10	\$ 135.200	\$ 0.550	\$ 0.82	\$ 5.084	\$ (0.005)	\$ -	\$ 2.683	\$ 0.140	\$ 0.007	\$ 0.127	\$ -	\$ 1.696	\$ 11.098	\$ 146.298
23/10/2014	11	\$ 135.200	\$ 0.550	\$ 0.82	\$ 5.089	\$ (0.001)	\$ -	\$ 2.507	\$ 0.152	\$ 0.007	\$ 0.119	\$ -	\$ 1.676	\$ 10.915	\$ 146.115
23/10/2014	12	\$ 135.120	\$ 0.548	\$ 0.82	\$ 5.065	\$ 0.007	\$ -	\$ 2.419	\$ 0.169	\$ 0.007	\$ 0.146	\$ -	\$ 1.740	\$ 10.918	\$ 146.038
23/10/2014	13	\$ 135.120	\$ 0.547	\$ 0.82	\$ 5.061	\$ (0.008)	\$ -	\$ 2.580	\$ 0.168	\$ 0.007	\$ 0.081	\$ -	\$ 1.723	\$ 10.975	\$ 146.095
23/10/2014	14	\$ 135.200	\$ 0.550	\$ 0.82	\$ 5.088	\$ 0.002	\$ -	\$ 2.511	\$ 0.144	\$ 0.007	\$ 0.069	\$ -	\$ 1.708	\$ 10.897	\$ 146.097
23/10/2014	15	\$ 135.200	\$ 0.551	\$ 0.82	\$ 5.091	\$ (0.007)	\$ -	\$ 2.674	\$ 0.148	\$ 0.007	\$ 0.190	\$ -	\$ 1.749	\$ 11.218	\$ 146.418
23/10/2014	16	\$ 133.560	\$ 0.549	\$ 0.82	\$ 5.077	\$ 0.000	\$ -	\$ 2.402	\$ 0.136	\$ 0.008	\$ 0.149	\$ -	\$ 1.842	\$ 10.979	\$ 144.539
23/10/2014	17	\$ 135.200	\$ 0.548	\$ 0.82	\$ 5.067	\$ (0.038)	\$ -	\$ 2.181	\$ 0.124	\$ 0.008	\$ 0.286	\$ -	\$ 1.853	\$ 10.846	\$ 146.046
23/10/2014	18	\$ 155.080	\$ 0.549	\$ 0.82	\$ 5.076	\$ (0.012)	\$ -	\$ 2.766	\$ 0.132	\$ 0.007	\$ 0.103	\$ -	\$ 1.693	\$ 11.131	\$ 166.211
23/10/2014	19	\$ 155.080	\$ 0.550	\$ 0.82	\$ 5.089	\$ (0.001)	\$ -	\$ 2.880	\$ 0.114	\$ 0.007	\$ 0.084	\$ -	\$ 1.714	\$ 11.254	\$ 166.334
23/10/2014	20	\$ 135.200	\$ 0.548	\$ 0.82	\$ 5.069	\$ 0.033	\$ -	\$ 2.463	\$ 0.056	\$ 0.008	\$ 0.207	\$ -	\$ 1.832	\$ 11.033	\$ 146.233
23/10/2014	21	\$ 133.560	\$ 0.548	\$ 0.82	\$ 5.069	\$ (0.008)	\$ -	\$ 2.579	\$ 0.017	\$ 0.009	\$ 0.099	\$ -	\$ 2.065	\$ 11.193	\$ 144.753
23/10/2014	22	\$ 112.870	\$ 0.551	\$ 0.82	\$ 5.096	\$ 0.001	\$ -	\$ 2.054	\$ -	\$ 0.010	\$ -	\$ -	\$ 2.367	\$ 10.896	\$ 123.766
23/10/2014	23	\$ 101.480	\$ 0.551	\$ 0.82	\$ 5.091	\$ 0.043	\$ -	\$ 2.029	\$ -	\$ 0.011	\$ -	\$ -	\$ 2.602	\$ 11.144	\$ 112.624
24/10/2014	0	\$ 112.870	\$ 0.549	\$ 0.82	\$ 5.078	\$ (0.043)	\$ -	\$ 2.291	\$ -	\$ 0.012	\$ 0.089	\$ -	\$ 2.764	\$ 11.556	\$ 124.426
24/10/2014	1	\$ 112.870	\$ 0.551	\$ 0.82	\$ 5.093	\$ 0.025	\$ -	\$ 2.376	\$ -	\$ 0.012	\$ 0.045	\$ -	\$ 2.848	\$ 11.764	\$ 124.634
24/10/2014	2	\$ 112.870	\$ 0.549	\$ 0.82	\$ 5.080	\$ (0.000)	\$ -	\$ 2.209	\$ -	\$ 0.012	\$ 0.068	\$ -	\$ 2.877	\$ 11.611	\$ 124.481
24/10/2014	3	\$ 108.950	\$ 0.551	\$ 0.82	\$ 5.100	\$ 0.049	\$ -	\$ 2.142	\$ -	\$ 0.012	\$ 0.087	\$ -	\$ 2.874	\$ 11.632	\$ 120.582
24/10/2014	4	\$ 108.950	\$ 0.550	\$ 0.82	\$ 5.086	\$ 0.020	\$ -	\$ 2.126	\$ -	\$ 0.012	\$ -	\$ -	\$ 2.763	\$ 11.372	\$ 120.322
24/10/2014	5	\$ 108.950	\$ 0.553	\$ 0.82	\$ 5.111	\$ (0.019)	\$ -	\$ 2.462	\$ -	\$ 0.011	\$ -	\$ -	\$ 2.542	\$ 11.476	\$ 120.426
24/10/2014	6	\$ 112.870	\$ 0.552	\$ 0.82	\$ 5.102	\$ (0.003)	\$ -	\$ 2.471	\$ 0.061	\$ 0.010	\$ 0.344	\$ -	\$ 2.330	\$ 11.682	\$ 124.552
24/10/2014	7	\$ 124.610	\$ 0.546	\$ 0.82	\$ 5.049	\$ (0.014)	\$ -	\$ 2.064	\$ 0.183	\$ 0.009	\$ 0.015	\$ -	\$ 2.086	\$ 10.755	\$ 135.365
24/10/2014	8	\$ 133.560	\$ 0.549	\$ 0.82	\$ 5.073	\$ (0.006)	\$ -	\$ 2.253	\$ 0.201	\$ 0.008	\$ 0.003	\$ -	\$ 1.833	\$ 10.729	\$ 144.289
24/10/2014	9	\$ 133.560	\$ 0.549	\$ 0.82	\$ 5.080	\$ (0.004)	\$ -	\$ 2.538	\$ 0.187	\$ 0.007	\$ 0.041	\$ -	\$ 1.713	\$ 10.928	\$ 144.488
24/10/2014	10	\$ 135.120	\$ 0.550	\$ 0.82	\$ 5.066	\$ (0.019)	\$ -	\$ 2.921	\$ 0.207	\$ 0.007	\$ 0.034	\$ -	\$ 1.648	\$ 11.249	\$ 146.369
24/10/2014	11	\$ 135.120	\$ 0.547	\$ 0.82	\$ 5.062	\$ 0.020	\$ -	\$ 2.711	\$ 0.209	\$ 0.007	\$ 0.105	\$ -	\$ 1.610	\$ 11.087	\$ 146.207
24/10/2014	12	\$ 135.120	\$ 0.554	\$ 0.82	\$ 5.122	\$ 0.015	\$ -	\$ 3.486	\$ 0.233	\$ 0.007	\$ 0.017	\$ -	\$ 1.666	\$ 11.915	\$ 147.035
24/10/2014	13	\$ 153.450	\$ 0.551	\$ 0.82	\$ 5.091	\$ (0.001)	\$ -	\$ 3.025	\$ 0.225	\$ 0.007	\$ 0.132	\$ -	\$ 1.644	\$ 11.489	\$ 164.939
24/10/2014	14	\$ 159.780	\$ 0.552	\$ 0.82	\$ 5.103	\$ 0.092	\$ -	\$ 3.154	\$ 0.218	\$ 0.007	\$ 0.094	\$ -	\$ 1.625	\$ 11.662	\$ 171.442
24/10/2014	15	\$ 159.780	\$ 0.549	\$ 0.82	\$ 5.081	\$ 0.000	\$ -	\$ 2.865	\$ 0.192	\$ 0.007	\$ 0.016	\$ -	\$ 1.676	\$ 11.203	\$ 170.983
24/10/2014	16	\$ 159.780	\$ 0.549	\$ 0.82	\$ 5.081	\$ 0.019	\$ -	\$ 2.757	\$ 0.163	\$ 0.008	\$ 0.070	\$ -	\$ 1.820	\$ 11.284	\$ 171.064
24/10/2014	17	\$ 159.780	\$ 0.549	\$ 0.82	\$ 5.081	\$ (0.059)	\$ -	\$ 2.962	\$ 0.054	\$ 0.008	\$ 0.143	\$ -	\$ 1.825	\$ 11.378	\$ 171.158
24/10/2014	18	\$ 159.780	\$ 0.549	\$ 0.82	\$ 5.076	\$ (0.010)	\$ -	\$ 2.752	\$ 0.033	\$ 0.007	\$ 0.058	\$ -	\$ 1.669	\$ 10.950	\$ 170.730
24/10/2014	19	\$ 160.880	\$ 0.549	\$ 0.82	\$ 5.075	\$ (0.028)	\$ -	\$ 2.823	\$ -	\$ 0.007	\$ 0.138	\$ -	\$ 1.714	\$ 11.095	\$ 171.975
24/10/2014	20	\$ 160.880	\$ 0.548	\$ 0.82	\$ 5.072	\$ (0.088)	\$ -	\$ 3.020	\$ -	\$ 0.008	\$ 0.024	\$ -	\$ 1.860	\$ 11.260	\$ 172.140
24/10/2014	21	\$ 135.200	\$ 0.550	\$ 0.82	\$ 5.084	\$ (0.010)	\$ -	\$ 2.627	\$ -	\$ 0.009	\$ 0.475	\$ -	\$ 2.087	\$ 11.637	\$ 146.837
24/10/2014	22	\$ 133.560	\$ 0.551	\$ 0.82	\$ 5.096	\$ 0.067	\$ -	\$ 2.476	\$ -	\$ 0.010	\$ 0.120	\$ -	\$ 2.361	\$ 11.498	\$ 145.058
24/10/2014	23	\$ 124.610	\$ 0.550	\$ 0.82	\$ 5.088	\$ 0.170	\$ -	\$ 2.121	\$ -	\$ 0.011	\$ 0.105	\$ -	\$ 2.590	\$ 11.451	\$ 136.061
25/10/2014	0	\$ 133.560	\$ 0.549	\$ 0.82	\$ 5.076	\$ 0.168	\$ -	\$ 1.984	\$ -	\$ 0.012	\$ 0.116	\$ -	\$ 2.731	\$ 11.452	\$ 145.012
25/10/2014	1	\$ 124.610	\$ 0.549	\$ 0.82	\$ 5.081	\$ 0.012	\$ -	\$ 2.438	\$ -	\$ 0.012	\$ 0.082	\$ -	\$ 2.808	\$ 11.798	\$ 136.408
25/10/2014	2	\$ 124.610	\$ 0.548	\$ 0.82	\$ 5.071	\$ 0.009	\$ -	\$ 2.131	\$ -	\$ 0.012	\$ 0.010	\$ -	\$ 2.832	\$ 11.430	\$ 136.040
25/10/2014	3	\$ 118.190	\$ 0.550	\$ 0.82	\$ 5.083	\$ 0.074	\$ -	\$ 2.020	\$ -	\$ 0.012	\$ 0.180	\$ -	\$ 2.835	\$ 11.570	\$ 129.760
25/10/2014	4	\$ 124.610	\$ 0.549	\$ 0.82	\$ 5.077	\$ 0.060	\$ -	\$ 1.943	\$ -	\$ 0.012	\$ 0.100	\$ -	\$ 2.752	\$ 11.308	\$ 135.918
25/10/2014	5	\$ 127.860	\$ 0.549	\$ 0.82	\$ 5.077	\$ 0.030	\$ -	\$ 2.111	\$ -	\$ 0.011	\$ 0.077	\$ -	\$ 2.611	\$ 11.282	\$ 139.142
25/10/2014	6	\$ 118.190	\$ 0.548	\$ 0.82	\$ 5.063	\$ (0.031)	\$ -	\$ 1.847	\$ -	\$ 0.011	\$ 1.397	\$ -	\$ 2.492	\$ 12.142	\$ 130.332
25/10/2014	7	\$ 112.870	\$ 0.549	\$ 0.82	\$ 5.080	\$ (0.002)	\$ -	\$ 2.133	\$ 0.036	\$ 0.010	\$ 0.578	\$ -	\$ 2.240	\$ 11.440	\$ 134.310
25/10/2014	8	\$ 112.870	\$ 0.552	\$ 0.82	\$ 5.102	\$ 0.001	\$ -	\$ 2.324	\$ 0.217	\$ 0.009	\$ 0.555	\$ -	\$ 2.026	\$ 11.602	\$ 124.472
25/10/2014	9	\$ 124.610	\$ 0.548	\$ 0.82	\$ 5.072	\$ (0.044)	\$ -	\$ 2.170	\$ 0.246	\$ 0.008	\$ 0.204	\$ -	\$ 1.919	\$ 10.939	\$ 135.549
25/10/2014	10	\$ 124.610	\$ 0.549	\$ 0.82	\$ 5.081	\$ 0.041	\$ -	\$ 2.078	\$ 0.246	\$ 0.008	\$ 0.254	\$ -	\$ 1.880	\$ 10.953	\$ 135.563
25/10/2014	11	\$ 124.610	\$ 0.550	\$ 0.82	\$ 5.087	\$ 0.009	\$ -	\$ 2.311	\$ 0.235	\$ 0.008	\$ 0.133	\$ -	\$ 1.891	\$ 11.041	\$ 135.651
25/10/2014	12	\$ 118.190	\$ 0.550	\$ 0.82	\$ 5.085	\$ 0.016	\$ -	\$ 2.174	\$ 0.242	\$ 0.008	\$ 0.246	\$ -	\$ 1.991	\$ 11.129	\$ 129.319
25/10/2014	13	\$ 112.870	\$ 0.550	\$ 0.82	\$ 5.082	\$ 0.039	\$ -	\$ 2.144	\$ 0.238	\$ 0.009	\$ 0.117	\$ -	\$ 2.034	\$ 11.029	\$ 123.899

Precios de la energía (\$/MWh)

FECHA	HORA	CMO-POS	SIGET	UT	CUST	Monto Remanente	FLEMG	PTRANSMS	REACTIVOS	ACVOLTAJE	COMP_EFI	RFC	CCT	CSIS	PR_MRS
25/10/2014	14	\$ 112.870	\$ 0.550	\$ 0.82	\$ 5.086	\$ 0.000	\$ -	\$ 2.219	\$ 0.235	\$ 0.009	\$ 0.150	\$ -	\$ 2.072	\$ 11.137	\$ 124.007
25/10/2014	15	\$ 112.870	\$ 0.550	\$ 0.82	\$ 5.084	\$ 0.066	\$ -	\$ 2.102	\$ 0.206	\$ 0.009	\$ 0.163	\$ -	\$ 2.142	\$ 11.137	\$ 124.007
25/10/2014	16	\$ 31.030	\$ 0.550	\$ 0.82	\$ 5.086	\$ 0.296	\$ -	\$ 0.656	\$ 0.147	\$ 0.009	\$ -	\$ -	\$ 2.222	\$ 9.782	\$ 40.812
25/10/2014	17	\$ 133.560	\$ 0.550	\$ 0.82	\$ 5.083	\$ 0.019	\$ -	\$ 2.237	\$ 0.035	\$ 0.009	\$ 0.380	\$ -	\$ 2.095	\$ 11.224	\$ 144.784
25/10/2014	18	\$ 150.230	\$ 0.545	\$ 0.82	\$ 5.043	\$ (0.146)	\$ -	\$ 2.454	\$ -	\$ 0.008	\$ 0.043	\$ -	\$ 1.826	\$ 10.589	\$ 160.819
25/10/2014	19	\$ 135.200	\$ 0.548	\$ 0.82	\$ 5.070	\$ (0.030)	\$ -	\$ 2.401	\$ -	\$ 0.008	\$ 0.058	\$ -	\$ 1.858	\$ 10.730	\$ 145.930
25/10/2014	20	\$ 135.120	\$ 0.548	\$ 0.82	\$ 5.065	\$ (0.074)	\$ -	\$ 2.503	\$ -	\$ 0.008	\$ 0.132	\$ -	\$ 1.985	\$ 10.983	\$ 146.103
25/10/2014	21	\$ 127.860	\$ 0.550	\$ 0.82	\$ 5.083	\$ (0.016)	\$ -	\$ 2.434	\$ -	\$ 0.009	\$ 0.016	\$ -	\$ 2.211	\$ 11.103	\$ 138.963
25/10/2014	22	\$ 110.730	\$ 0.549	\$ 0.82	\$ 5.075	\$ 0.133	\$ -	\$ 1.784	\$ -	\$ 0.011	\$ -	\$ -	\$ 2.494	\$ 10.862	\$ 121.592
25/10/2014	23	\$ 110.730	\$ 0.551	\$ 0.82	\$ 5.094	\$ 0.110	\$ -	\$ 1.946	\$ -	\$ 0.012	\$ -	\$ -	\$ 2.766	\$ 11.295	\$ 122.025
26/10/2014	0	\$ 109.940	\$ 0.547	\$ 0.82	\$ 5.059	\$ (0.027)	\$ -	\$ 1.642	\$ -	\$ 0.011	\$ -	\$ -	\$ 2.956	\$ 11.004	\$ 120.944
26/10/2014	1	\$ 109.940	\$ 0.549	\$ 0.82	\$ 5.080	\$ 0.191	\$ -	\$ 1.655	\$ -	\$ 0.011	\$ -	\$ -	\$ 3.040	\$ 11.343	\$ 121.283
26/10/2014	2	\$ 109.940	\$ 0.547	\$ 0.82	\$ 5.061	\$ 0.022	\$ -	\$ 1.571	\$ -	\$ 0.011	\$ -	\$ -	\$ 3.102	\$ 11.131	\$ 121.071
26/10/2014	3	\$ 109.940	\$ 0.546	\$ 0.82	\$ 5.047	\$ (0.036)	\$ -	\$ 1.404	\$ -	\$ 0.012	\$ -	\$ -	\$ 3.124	\$ 10.914	\$ 120.854
26/10/2014	4	\$ 109.940	\$ 0.545	\$ 0.82	\$ 5.037	\$ (0.137)	\$ -	\$ 1.466	\$ -	\$ 0.011	\$ -	\$ -	\$ 3.073	\$ 10.812	\$ 120.752
26/10/2014	5	\$ 109.940	\$ 0.546	\$ 0.82	\$ 5.047	\$ (0.159)	\$ -	\$ 1.537	\$ -	\$ 0.011	\$ -	\$ -	\$ 3.018	\$ 10.815	\$ 120.755
26/10/2014	6	\$ 109.940	\$ 0.547	\$ 0.82	\$ 5.057	\$ 0.067	\$ -	\$ 1.304	\$ -	\$ 0.011	\$ -	\$ -	\$ 3.005	\$ 10.807	\$ 120.747
26/10/2014	7	\$ 109.940	\$ 0.549	\$ 0.82	\$ 5.074	\$ (0.043)	\$ -	\$ 1.766	\$ -	\$ 0.011	\$ -	\$ -	\$ 2.766	\$ 10.939	\$ 128.879
26/10/2014	8	\$ 109.940	\$ 0.548	\$ 0.82	\$ 5.065	\$ (0.031)	\$ -	\$ 1.649	\$ -	\$ 0.010	\$ -	\$ -	\$ 2.583	\$ 10.640	\$ 120.580
26/10/2014	9	\$ 109.940	\$ 0.548	\$ 0.82	\$ 5.065	\$ (0.086)	\$ -	\$ 1.747	\$ -	\$ 0.010	\$ -	\$ -	\$ 2.525	\$ 10.625	\$ 120.565
26/10/2014	10	\$ 109.940	\$ 0.549	\$ 0.82	\$ 5.075	\$ 0.001	\$ -	\$ 1.778	\$ 0.022	\$ 0.009	\$ -	\$ -	\$ 2.468	\$ 10.718	\$ 120.658
26/10/2014	11	\$ 109.940	\$ 0.549	\$ 0.82	\$ 5.077	\$ (0.078)	\$ -	\$ 1.973	\$ 0.035	\$ 0.009	\$ -	\$ -	\$ 2.440	\$ 10.821	\$ 120.761
26/10/2014	12	\$ 109.940	\$ 0.550	\$ 0.82	\$ 5.083	\$ (0.061)	\$ -	\$ 2.107	\$ 0.035	\$ 0.010	\$ -	\$ -	\$ 2.427	\$ 10.966	\$ 120.906
26/10/2014	13	\$ 109.940	\$ 0.548	\$ 0.82	\$ 5.067	\$ (0.065)	\$ -	\$ 1.868	\$ 0.035	\$ 0.010	\$ -	\$ -	\$ 2.413	\$ 10.692	\$ 120.632
26/10/2014	14	\$ 109.940	\$ 0.550	\$ 0.82	\$ 5.088	\$ 0.012	\$ -	\$ 1.992	\$ 0.035	\$ 0.010	\$ -	\$ -	\$ 2.433	\$ 10.937	\$ 120.877
26/10/2014	15	\$ 109.940	\$ 0.550	\$ 0.82	\$ 5.085	\$ (0.013)	\$ -	\$ 2.039	\$ 0.036	\$ 0.010	\$ -	\$ -	\$ 2.464	\$ 10.987	\$ 120.927
26/10/2014	16	\$ 112.870	\$ 0.550	\$ 0.82	\$ 5.082	\$ (0.036)	\$ -	\$ 2.092	\$ 0.037	\$ 0.010	\$ -	\$ -	\$ 2.478	\$ 11.028	\$ 123.898
26/10/2014	17	\$ 133.560	\$ 0.554	\$ 0.82	\$ 5.126	\$ 0.707	\$ -	\$ 1.943	\$ 0.036	\$ 0.009	\$ 0.130	\$ -	\$ 2.277	\$ 11.598	\$ 145.158
26/10/2014	18	\$ 135.200	\$ 0.544	\$ 0.82	\$ 5.027	\$ (0.106)	\$ -	\$ 2.299	\$ 0.034	\$ 0.008	\$ 0.143	\$ -	\$ 1.920	\$ 10.685	\$ 145.885
26/10/2014	19	\$ 135.120	\$ 0.546	\$ 0.82	\$ 5.052	\$ (0.042)	\$ -	\$ 2.265	\$ 0.009	\$ 0.008	\$ 0.203	\$ -	\$ 1.941	\$ 10.798	\$ 145.918
26/10/2014	20	\$ 133.560	\$ 0.549	\$ 0.82	\$ 5.081	\$ (0.066)	\$ -	\$ 2.435	\$ -	\$ 0.009	\$ 0.101	\$ -	\$ 2.100	\$ 11.026	\$ 144.586
26/10/2014	21	\$ 118.190	\$ 0.546	\$ 0.82	\$ 5.046	\$ 0.049	\$ -	\$ 1.738	\$ -	\$ 0.010	\$ 0.098	\$ -	\$ 2.407	\$ 10.710	\$ 128.900
26/10/2014	22	\$ 112.870	\$ 0.551	\$ 0.82	\$ 5.100	\$ 0.267	\$ -	\$ 1.997	\$ -	\$ 0.012	\$ 0.124	\$ -	\$ 2.776	\$ 11.642	\$ 124.512
26/10/2014	23	\$ 112.870	\$ 0.549	\$ 0.82	\$ 5.073	\$ (0.116)	\$ -	\$ 2.183	\$ -	\$ 0.012	\$ -	\$ -	\$ 3.060	\$ 11.578	\$ 124.448
27/10/2014	0	\$ 119.930	\$ 0.548	\$ 0.82	\$ 5.072	\$ (0.174)	\$ -	\$ 2.243	\$ -	\$ 0.014	\$ -	\$ -	\$ 3.180	\$ 11.699	\$ 131.629
27/10/2014	1	\$ 115.040	\$ 0.548	\$ 0.82	\$ 5.071	\$ (0.146)	\$ -	\$ 2.114	\$ -	\$ 0.014	\$ 0.270	\$ -	\$ 3.272	\$ 11.959	\$ 126.999
27/10/2014	2	\$ 112.130	\$ 0.549	\$ 0.82	\$ 5.075	\$ (0.081)	\$ -	\$ 2.061	\$ -	\$ 0.014	\$ 0.266	\$ -	\$ 3.351	\$ 12.051	\$ 124.181
27/10/2014	3	\$ 112.130	\$ 0.548	\$ 0.82	\$ 5.066	\$ (0.119)	\$ -	\$ 2.086	\$ -	\$ 0.014	\$ 0.322	\$ -	\$ 3.339	\$ 12.073	\$ 124.203
27/10/2014	4	\$ 119.930	\$ 0.550	\$ 0.82	\$ 5.082	\$ (0.137)	\$ -	\$ 2.516	\$ -	\$ 0.014	\$ 0.190	\$ -	\$ 3.189	\$ 12.219	\$ 132.149
27/10/2014	5	\$ 119.930	\$ 0.549	\$ 0.82	\$ 5.077	\$ (0.130)	\$ -	\$ 2.158	\$ -	\$ 0.012	\$ -	\$ -	\$ 2.874	\$ 11.356	\$ 131.286
27/10/2014	6	\$ 119.930	\$ 0.545	\$ 0.82	\$ 5.044	\$ (0.118)	\$ -	\$ 2.144	\$ -	\$ 0.011	\$ 0.379	\$ -	\$ 2.595	\$ 11.417	\$ 131.347
27/10/2014	7	\$ 119.930	\$ 0.547	\$ 0.82	\$ 5.062	\$ (0.057)	\$ -	\$ 2.002	\$ 0.047	\$ 0.010	\$ 0.820	\$ -	\$ 2.303	\$ 11.549	\$ 131.479
27/10/2014	8	\$ 125.180	\$ 0.549	\$ 0.82	\$ 5.073	\$ (0.010)	\$ -	\$ 1.859	\$ 0.137	\$ 0.009	\$ 0.046	\$ -	\$ 2.008	\$ 10.487	\$ 135.667
27/10/2014	9	\$ 125.180	\$ 0.548	\$ 0.82	\$ 5.068	\$ (0.016)	\$ -	\$ 2.094	\$ 0.125	\$ 0.008	\$ 0.001	\$ -	\$ 1.868	\$ 10.513	\$ 135.693
27/10/2014	10	\$ 126.340	\$ 0.548	\$ 0.82	\$ 5.071	\$ (0.041)	\$ -	\$ 2.385	\$ 0.167	\$ 0.008	\$ 0.054	\$ -	\$ 1.775	\$ 10.782	\$ 137.122
27/10/2014	11	\$ 126.340	\$ 0.551	\$ 0.82	\$ 5.099	\$ (0.010)	\$ -	\$ 2.496	\$ 0.184	\$ 0.007	\$ 0.033	\$ -	\$ 1.716	\$ 10.893	\$ 137.233
27/10/2014	12	\$ 125.180	\$ 0.551	\$ 0.82	\$ 5.091	\$ 0.002	\$ -	\$ 2.303	\$ 0.194	\$ 0.007	\$ 0.023	\$ -	\$ 1.748	\$ 10.737	\$ 135.917
27/10/2014	13	\$ 126.420	\$ 0.550	\$ 0.82	\$ 5.082	\$ (0.007)	\$ -	\$ 2.352	\$ 0.190	\$ 0.007	\$ 0.137	\$ -	\$ 1.702	\$ 10.828	\$ 137.248
27/10/2014	14	\$ 126.420	\$ 0.550	\$ 0.82	\$ 5.090	\$ (0.026)	\$ -	\$ 2.523	\$ 0.182	\$ 0.007	\$ 0.066	\$ -	\$ 1.667	\$ 10.876	\$ 137.296
27/10/2014	15	\$ 126.420	\$ 0.551	\$ 0.82	\$ 5.091	\$ (0.015)	\$ -	\$ 2.582	\$ 0.175	\$ 0.007	\$ 0.157	\$ -	\$ 1.696	\$ 11.061	\$ 137.481
27/10/2014	16	\$ 125.180	\$ 0.550	\$ 0.82	\$ 5.089	\$ (0.044)	\$ -	\$ 2.193	\$ 0.112	\$ 0.008	\$ 0.079	\$ -	\$ 1.825	\$ 10.629	\$ 135.809
27/10/2014	17	\$ 126.420	\$ 0.549	\$ 0.82	\$ 5.080	\$ (0.101)	\$ -	\$ 2.085	\$ 0.008	\$ 0.008	\$ 0.219	\$ -	\$ 1.867	\$ 10.531	\$ 136.951
27/10/2014	18	\$ 126.420	\$ 0.548	\$ 0.82	\$ 5.072	\$ 0.075	\$ -	\$ 2.488	\$ -	\$ 0.007	\$ 0.041	\$ -	\$ 1.695	\$ 10.743	\$ 137.163
27/10/2014	19	\$ 126.420	\$ 0.552	\$ 0.82	\$ 5.101	\$ (0.081)	\$ -	\$ 2.380	\$ -	\$ 0.007	\$ 0.125	\$ -	\$ 1.737	\$ 10.638	\$ 137.058
27/10/2014	20	\$ 126.420	\$ 0.549	\$ 0.82	\$ 5.073	\$ (0.002)	\$ -	\$ 2.238	\$ -	\$ 0.008	\$ 0.184	\$ -	\$ 1.890	\$ 10.756	\$ 137.176
27/10/2014	21	\$ 125.180	\$ 0.545	\$ 0.82	\$ 5.041	\$ (0.012)	\$ -	\$ 1.889	\$ -	\$ 0.009	\$ 0.004	\$ -	\$ 2.149	\$ 10.440	\$ 135.620
27/10/2014	22	\$ 121.180	\$ 0.549	\$ 0.82	\$ 5.075	\$ 0.050	\$ -	\$ 2.094	\$ -	\$ 0.011	\$ 0.230	\$ -	\$ 2.491	\$ 11.317	\$ 132.497
27/10/2014	23	\$ 112.130	\$ 0.549	\$ 0.82	\$ 5.079	\$ 0.030	\$ -	\$ 2.213	\$ -	\$ 0.012	\$ 1.018	\$ -	\$ 2.770	\$ 12.486	\$ 124.616
28/10/2014	0	\$ 115.040	\$ 0.548	\$ 0.82	\$ 5.064	\$ (0.094)	\$ -	\$ 1.888	\$ -	\$ 0.012	\$ 0.157	\$ -	\$ 2.917	\$ 11.307	\$ 126.347

Precios de la energía (\$/MWh)

FECHA	HORA	CMO-POS	SIGET	UT	CUST	Monto Remanente	FLEMG	PTRANSMS	REACTIVOS	ACVOLTAJE	COMP_EFI	RFC	CCT	CSIS	PR_MRS
28/10/2014	1	\$ 109.680	\$ 0.547	\$ 0.82	\$ 5.062	\$(0.132)	\$ -	\$ 2.015	\$ -	\$ 0.013	\$ 0.393	\$ -	\$ 3.019	\$ 11.733	\$ 121.413
28/10/2014	2	\$ 109.680	\$ 0.547	\$ 0.82	\$ 5.055	\$(0.141)	\$ -	\$ 1.876	\$ -	\$ 0.013	\$ 0.519	\$ -	\$ 3.046	\$ 11.731	\$ 121.411
28/10/2014	3	\$ 109.680	\$ 0.548	\$ 0.82	\$ 5.069	\$(0.076)	\$ -	\$ 1.941	\$ -	\$ 0.013	\$ 1.427	\$ -	\$ 3.022	\$ 12.761	\$ 122.441
28/10/2014	4	\$ 109.680	\$ 0.548	\$ 0.82	\$ 5.068	\$(0.038)	\$ -	\$ 1.870	\$ -	\$ 0.012	\$ 2.451	\$ -	\$ 2.915	\$ 13.643	\$ 123.323
28/10/2014	5	\$ 115.040	\$ 0.547	\$ 0.82	\$ 5.054	\$(0.095)	\$ -	\$ 1.789	\$ -	\$ 0.011	\$ 1.449	\$ -	\$ 2.663	\$ 12.235	\$ 127.275
28/10/2014	6	\$ 124.140	\$ 0.548	\$ 0.82	\$ 5.067	\$ 0.036	\$ -	\$ 1.677	\$ -	\$ 0.010	\$ -	\$ -	\$ 2.438	\$ 10.593	\$ 134.733
28/10/2014	7	\$ 124.940	\$ 0.547	\$ 0.82	\$ 5.059	\$(0.001)	\$ -	\$ 1.901	\$ 0.034	\$ 0.009	\$ 0.140	\$ -	\$ 2.176	\$ 10.681	\$ 135.621
28/10/2014	8	\$ 126.420	\$ 0.549	\$ 0.82	\$ 5.073	\$(0.040)	\$ -	\$ 2.207	\$ 0.118	\$ 0.008	\$ 0.063	\$ -	\$ 1.905	\$ 10.699	\$ 137.119
28/10/2014	9	\$ 126.420	\$ 0.550	\$ 0.82	\$ 5.083	\$(0.045)	\$ -	\$ 2.328	\$ 0.199	\$ 0.008	\$ 0.138	\$ -	\$ 1.779	\$ 10.853	\$ 137.273
28/10/2014	10	\$ 126.420	\$ 0.548	\$ 0.82	\$ 5.072	\$(0.058)	\$ -	\$ 2.492	\$ 0.211	\$ 0.007	\$ 0.044	\$ -	\$ 1.699	\$ 10.831	\$ 137.251
28/10/2014	11	\$ 126.420	\$ 0.549	\$ 0.82	\$ 5.077	\$(0.040)	\$ -	\$ 2.515	\$ 0.218	\$ 0.007	\$ 0.036	\$ -	\$ 1.649	\$ 10.828	\$ 137.248
28/10/2014	12	\$ 126.420	\$ 0.549	\$ 0.82	\$ 5.072	\$(0.025)	\$ -	\$ 2.414	\$ 0.234	\$ 0.007	\$ 0.105	\$ -	\$ 1.693	\$ 10.865	\$ 137.285
28/10/2014	13	\$ 126.420	\$ 0.548	\$ 0.82	\$ 5.072	\$(0.044)	\$ -	\$ 2.513	\$ 0.224	\$ 0.007	\$ 0.026	\$ -	\$ 1.645	\$ 10.806	\$ 137.226
28/10/2014	14	\$ 126.420	\$ 0.552	\$ 0.82	\$ 5.103	\$(0.028)	\$ -	\$ 2.706	\$ 0.215	\$ 0.007	\$ 0.177	\$ -	\$ 1.623	\$ 11.169	\$ 137.589
28/10/2014	15	\$ 126.420	\$ 0.551	\$ 0.82	\$ 5.096	\$(0.007)	\$ -	\$ 2.502	\$ 0.220	\$ 0.007	\$ 0.212	\$ -	\$ 1.660	\$ 11.057	\$ 137.477
28/10/2014	16	\$ 124.940	\$ 0.551	\$ 0.82	\$ 5.099	\$(0.027)	\$ -	\$ 2.560	\$ 0.207	\$ 0.008	\$ 0.145	\$ -	\$ 1.789	\$ 11.147	\$ 136.087
28/10/2014	17	\$ 124.940	\$ 0.546	\$ 0.82	\$ 5.053	\$(0.063)	\$ -	\$ 1.794	\$ 0.158	\$ 0.008	\$ 0.202	\$ -	\$ 1.819	\$ 10.332	\$ 135.272
28/10/2014	18	\$ 126.420	\$ 0.550	\$ 0.82	\$ 5.089	\$(0.013)	\$ -	\$ 2.229	\$ 0.081	\$ 0.007	\$ 0.048	\$ -	\$ 1.674	\$ 10.480	\$ 136.900
28/10/2014	19	\$ 126.420	\$ 0.550	\$ 0.82	\$ 5.083	\$(0.020)	\$ -	\$ 2.495	\$ 0.029	\$ 0.007	\$ 0.108	\$ -	\$ 1.721	\$ 10.789	\$ 137.209
28/10/2014	20	\$ 126.340	\$ 0.551	\$ 0.82	\$ 5.094	\$(0.013)	\$ -	\$ 2.440	\$ 0.013	\$ 0.008	\$ 0.146	\$ -	\$ 1.852	\$ 10.907	\$ 137.247
28/10/2014	21	\$ 124.140	\$ 0.548	\$ 0.82	\$ 5.064	\$(0.011)	\$ -	\$ 2.324	\$ -	\$ 0.009	\$ 0.042	\$ -	\$ 2.093	\$ 10.884	\$ 135.024
28/10/2014	22	\$ 112.280	\$ 0.549	\$ 0.82	\$ 5.075	\$(0.021)	\$ -	\$ 2.229	\$ -	\$ 0.010	\$ 0.117	\$ -	\$ 2.408	\$ 11.182	\$ 123.462
28/10/2014	23	\$ 109.680	\$ 0.551	\$ 0.82	\$ 5.098	\$ 0.028	\$ -	\$ 2.339	\$ -	\$ 0.011	\$ 0.111	\$ -	\$ 2.653	\$ 11.607	\$ 121.287
29/10/2014	0	\$ 124.940	\$ 0.544	\$ 0.82	\$ 5.027	\$(0.196)	\$ -	\$ 1.803	\$ -	\$ 0.012	\$ 0.112	\$ -	\$ 2.785	\$ 10.903	\$ 135.843
29/10/2014	1	\$ 124.940	\$ 0.547	\$ 0.82	\$ 5.055	\$(0.204)	\$ -	\$ 2.495	\$ -	\$ 0.012	\$ 0.237	\$ -	\$ 2.856	\$ 11.814	\$ 136.754
29/10/2014	2	\$ 109.680	\$ 0.547	\$ 0.82	\$ 5.062	\$(0.013)	\$ -	\$ 1.990	\$ -	\$ 0.012	\$ 1.703	\$ -	\$ 2.884	\$ 13.003	\$ 122.683
29/10/2014	3	\$ 109.680	\$ 0.545	\$ 0.82	\$ 5.044	\$(0.058)	\$ -	\$ 1.815	\$ -	\$ 0.012	\$ 1.646	\$ -	\$ 2.847	\$ 12.668	\$ 122.348
29/10/2014	4	\$ 109.680	\$ 0.546	\$ 0.82	\$ 5.046	\$(0.096)	\$ -	\$ 1.993	\$ -	\$ 0.012	\$ 1.575	\$ -	\$ 2.744	\$ 12.636	\$ 122.316
29/10/2014	5	\$ 123.740	\$ 0.548	\$ 0.82	\$ 5.069	\$(0.060)	\$ -	\$ 2.040	\$ -	\$ 0.011	\$ 0.093	\$ -	\$ 2.512	\$ 11.030	\$ 134.770
29/10/2014	6	\$ 124.940	\$ 0.546	\$ 0.82	\$ 5.046	\$(0.123)	\$ -	\$ 1.808	\$ -	\$ 0.010	\$ 0.152	\$ -	\$ 2.314	\$ 10.569	\$ 135.509
29/10/2014	7	\$ 160.880	\$ 0.547	\$ 0.82	\$ 5.063	\$(0.198)	\$ -	\$ 2.748	\$ 0.033	\$ 0.009	\$ 0.187	\$ -	\$ 2.089	\$ 11.294	\$ 172.174
29/10/2014	8	\$ 160.880	\$ 0.546	\$ 0.82	\$ 5.051	\$(0.180)	\$ -	\$ 2.488	\$ 0.114	\$ 0.008	\$ 0.144	\$ -	\$ 1.818	\$ 10.804	\$ 171.684
29/10/2014	9	\$ 159.780	\$ 0.549	\$ 0.82	\$ 5.073	\$(0.100)	\$ -	\$ 2.830	\$ 0.153	\$ 0.007	\$ 0.012	\$ -	\$ 1.685	\$ 11.024	\$ 170.804
29/10/2014	10	\$ 159.780	\$ 0.548	\$ 0.82	\$ 5.067	\$(0.163)	\$ -	\$ 2.873	\$ 0.157	\$ 0.007	\$ 0.010	\$ -	\$ 1.618	\$ 10.932	\$ 170.712
29/10/2014	11	\$ 159.780	\$ 0.550	\$ 0.82	\$ 5.083	\$(0.079)	\$ -	\$ 3.109	\$ 0.169	\$ 0.007	\$ 0.009	\$ -	\$ 1.581	\$ 11.246	\$ 171.026
29/10/2014	12	\$ 159.780	\$ 0.550	\$ 0.82	\$ 5.083	\$(0.012)	\$ -	\$ 2.914	\$ 0.182	\$ 0.007	\$ 0.055	\$ -	\$ 1.628	\$ 11.223	\$ 171.003
29/10/2014	13	\$ 159.780	\$ 0.548	\$ 0.82	\$ 5.063	\$(0.178)	\$ -	\$ 2.951	\$ 0.176	\$ 0.007	\$ 0.018	\$ -	\$ 1.587	\$ 10.988	\$ 170.768
29/10/2014	14	\$ 159.780	\$ 0.551	\$ 0.82	\$ 5.092	\$(0.034)	\$ -	\$ 3.252	\$ 0.174	\$ 0.007	\$ 0.078	\$ -	\$ 1.576	\$ 11.511	\$ 171.291
29/10/2014	15	\$ 126.420	\$ 0.551	\$ 0.82	\$ 5.094	\$(0.005)	\$ -	\$ 2.631	\$ 0.173	\$ 0.007	\$ 0.122	\$ -	\$ 1.621	\$ 11.010	\$ 137.430
29/10/2014	16	\$ 126.340	\$ 0.550	\$ 0.82	\$ 5.089	\$(0.026)	\$ -	\$ 2.246	\$ 0.175	\$ 0.007	\$ 0.107	\$ -	\$ 1.730	\$ 10.695	\$ 137.035
29/10/2014	17	\$ 126.340	\$ 0.549	\$ 0.82	\$ 5.073	\$(0.019)	\$ -	\$ 2.187	\$ 0.129	\$ 0.008	\$ 0.129	\$ -	\$ 1.782	\$ 10.653	\$ 136.993
29/10/2014	18	\$ 126.420	\$ 0.549	\$ 0.82	\$ 5.079	\$(0.001)	\$ -	\$ 2.419	\$ 0.122	\$ 0.007	\$ 0.073	\$ -	\$ 1.636	\$ 10.701	\$ 137.121
29/10/2014	19	\$ 126.420	\$ 0.550	\$ 0.82	\$ 5.084	\$(0.003)	\$ -	\$ 2.379	\$ 0.116	\$ 0.007	\$ 0.184	\$ -	\$ 1.679	\$ 10.812	\$ 137.232
29/10/2014	20	\$ 124.940	\$ 0.550	\$ 0.82	\$ 5.088	\$ 0.001	\$ -	\$ 2.206	\$ 0.057	\$ 0.008	\$ 0.070	\$ -	\$ 1.808	\$ 10.604	\$ 135.544
29/10/2014	21	\$ 124.940	\$ 0.546	\$ 0.82	\$ 5.051	\$(0.036)	\$ -	\$ 1.974	\$ 0.003	\$ 0.009	\$ 0.040	\$ -	\$ 2.033	\$ 10.437	\$ 135.377
29/10/2014	22	\$ 124.940	\$ 0.548	\$ 0.82	\$ 5.070	\$ 0.027	\$ -	\$ 1.888	\$ -	\$ 0.010	\$ 0.032	\$ -	\$ 2.324	\$ 10.714	\$ 135.654
29/10/2014	23	\$ 124.940	\$ 0.547	\$ 0.82	\$ 5.055	\$(0.082)	\$ -	\$ 2.284	\$ -	\$ 0.011	\$ 0.008	\$ -	\$ 2.599	\$ 11.238	\$ 136.178
30/10/2014	0	\$ 115.040	\$ 0.548	\$ 0.82	\$ 5.072	\$(0.044)	\$ -	\$ 2.087	\$ -	\$ 0.012	\$ 0.152	\$ -	\$ 2.734	\$ 11.376	\$ 126.416
30/10/2014	1	\$ 115.040	\$ 0.546	\$ 0.82	\$ 5.045	\$(0.095)	\$ -	\$ 1.876	\$ -	\$ 0.012	\$ 0.191	\$ -	\$ 2.802	\$ 11.193	\$ 126.233
30/10/2014	2	\$ 115.040	\$ 0.547	\$ 0.82	\$ 5.058	\$(0.059)	\$ -	\$ 1.973	\$ -	\$ 0.012	\$ 0.137	\$ -	\$ 2.828	\$ 11.312	\$ 126.352
30/10/2014	3	\$ 109.680	\$ 0.547	\$ 0.82	\$ 5.061	\$(0.074)	\$ -	\$ 1.980	\$ -	\$ 0.012	\$ 0.298	\$ -	\$ 2.817	\$ 11.457	\$ 121.137
30/10/2014	4	\$ 109.680	\$ 0.546	\$ 0.82	\$ 5.050	\$(0.070)	\$ -	\$ 1.754	\$ -	\$ 0.012	\$ 0.749	\$ -	\$ 2.717	\$ 11.574	\$ 121.254
30/10/2014	5	\$ 109.680	\$ 0.549	\$ 0.82	\$ 5.073	\$(0.041)	\$ -	\$ 1.997	\$ -	\$ 0.011	\$ 1.352	\$ -	\$ 2.482	\$ 12.238	\$ 121.918
30/10/2014	6	\$ 124.940	\$ 0.541	\$ 0.82	\$ 5.000	\$(0.264)	\$ -	\$ 1.742	\$ -	\$ 0.010	\$ 0.191	\$ -	\$ 2.299	\$ 10.335	\$ 135.275
30/10/2014	7	\$ 126.420	\$ 0.550	\$ 0.82	\$ 5.083	\$(0.067)	\$ -	\$ 2.264	\$ 0.116	\$ 0.009	\$ 0.226	\$ -	\$ 2.054	\$ 11.050	\$ 137.470
30/10/2014	8	\$ 126.420	\$ 0.548	\$ 0.82	\$ 5.071	\$(0.006)	\$ -	\$ 2.226	\$ 0.146	\$ 0.008	\$ 0.043	\$ -	\$ 1.796	\$ 10.648	\$ 137.068
30/10/2014	9	\$ 126.420	\$ 0.549	\$ 0.82	\$ 5.079	\$ 0.004	\$ -	\$ 2.507	\$ 0.141	\$ 0.007	\$ 0.098	\$ -	\$ 1.679	\$ 10.881	\$ 137.301
30/10/2014	10	\$ 126.420	\$ 0.550	\$ 0.82	\$ 5.083	\$ 0.004	\$ -	\$ 2.662	\$ 0.133	\$ 0.007	\$ 0.047	\$ -	\$ 1.612	\$ 10.912	\$ 137.332
30/10/2014	11	\$ 126.420	\$ 0.551	\$ 0.82	\$ 5.094	\$(0.008)	\$ -	\$ 2.727	\$ 0.145	\$ 0.007	\$ 0.054	\$ -	\$ 1.581	\$ 10.968	\$ 137.388

Precios de la energía (\$/MWh)

FECHA	HORA	CMO-POS	SIGET	UT	CUST	Monto Remanente	FLEMG	PTRANSMS	REACTIVOS	ACVOLTAJE	COMP_EFI	RFC	CCT	CSIS	PR_MRS
30/10/2014	12	\$ 126.420	\$ 0.551	\$ 0.82	\$ 5.093	\$ 0.008	\$ -	\$ 2.568	\$ 0.183	\$ 0.007	\$ 0.162	\$ -	\$ 1.633	\$ 11.021	\$ 137.441
30/10/2014	13	\$ 154.840	\$ 0.551	\$ 0.82	\$ 5.096	\$ (0.008)	\$ -	\$ 3.194	\$ 0.177	\$ 0.007	\$ 0.133	\$ -	\$ 1.600	\$ 11.566	\$ 166.406
30/10/2014	14	\$ 154.840	\$ 0.551	\$ 0.82	\$ 5.092	\$ (0.019)	\$ -	\$ 3.186	\$ 0.175	\$ 0.007	\$ 0.106	\$ -	\$ 1.590	\$ 11.502	\$ 166.342
30/10/2014	15	\$ 126.340	\$ 0.550	\$ 0.82	\$ 5.083	\$ 0.012	\$ -	\$ 2.562	\$ 0.185	\$ 0.007	\$ 0.101	\$ -	\$ 1.656	\$ 10.972	\$ 137.312
30/10/2014	16	\$ 124.940	\$ 0.551	\$ 0.82	\$ 5.094	\$ (0.004)	\$ -	\$ 2.465	\$ 0.168	\$ 0.007	\$ 0.091	\$ -	\$ 1.756	\$ 10.944	\$ 135.884
30/10/2014	17	\$ 124.940	\$ 0.549	\$ 0.82	\$ 5.073	\$ (0.019)	\$ -	\$ 2.120	\$ 0.081	\$ 0.007	\$ 0.321	\$ -	\$ 1.760	\$ 10.709	\$ 135.649
30/10/2014	18	\$ 126.420	\$ 0.551	\$ 0.82	\$ 5.091	\$ 0.018	\$ -	\$ 2.544	\$ 0.020	\$ 0.007	\$ 0.087	\$ -	\$ 1.666	\$ 10.801	\$ 137.221
30/10/2014	19	\$ 126.340	\$ 0.550	\$ 0.82	\$ 5.084	\$ 0.014	\$ -	\$ 2.492	\$ -	\$ 0.007	\$ 0.053	\$ -	\$ 1.723	\$ 10.741	\$ 137.081
30/10/2014	20	\$ 126.340	\$ 0.550	\$ 0.82	\$ 5.086	\$ 0.005	\$ -	\$ 2.360	\$ -	\$ 0.008	\$ 0.135	\$ -	\$ 1.872	\$ 10.832	\$ 137.172
30/10/2014	21	\$ 124.940	\$ 0.546	\$ 0.82	\$ 5.051	\$ (0.039)	\$ -	\$ 2.216	\$ -	\$ 0.009	\$ 0.151	\$ -	\$ 2.140	\$ 10.891	\$ 135.831
30/10/2014	22	\$ 121.180	\$ 0.549	\$ 0.82	\$ 5.078	\$ 0.023	\$ -	\$ 1.991	\$ -	\$ 0.010	\$ 0.081	\$ -	\$ 2.449	\$ 10.997	\$ 132.177
30/10/2014	23	\$ 121.180	\$ 0.548	\$ 0.82	\$ 5.064	\$ (0.037)	\$ -	\$ 2.183	\$ -	\$ 0.011	\$ 0.071	\$ -	\$ 2.688	\$ 11.345	\$ 132.525
31/10/2014	0	\$ 112.480	\$ 0.549	\$ 0.82	\$ 5.074	\$ (0.023)	\$ -	\$ 2.092	\$ -	\$ 0.012	\$ 0.211	\$ -	\$ 2.822	\$ 11.553	\$ 124.033
31/10/2014	1	\$ 12.180	\$ 0.549	\$ 0.82	\$ 5.080	\$ 0.212	\$ -	\$ 0.237	\$ -	\$ 0.012	\$ 3.035	\$ -	\$ 2.893	\$ 12.834	\$ 25.014
31/10/2014	2	\$ 12.180	\$ 0.547	\$ 0.82	\$ 5.059	\$ 0.568	\$ -	\$ 0.232	\$ -	\$ 0.012	\$ 3.036	\$ -	\$ 2.917	\$ 13.187	\$ 25.367
31/10/2014	3	\$ 12.180	\$ 0.547	\$ 0.82	\$ 5.061	\$ 0.487	\$ -	\$ 0.227	\$ -	\$ 0.012	\$ 3.166	\$ -	\$ 2.914	\$ 13.230	\$ 25.410
31/10/2014	4	\$ 12.180	\$ 0.549	\$ 0.82	\$ 5.075	\$ 0.283	\$ -	\$ 0.239	\$ -	\$ 0.012	\$ 3.025	\$ -	\$ 2.817	\$ 12.815	\$ 24.995
31/10/2014	5	\$ 112.480	\$ 0.553	\$ 0.82	\$ 5.113	\$ (0.078)	\$ -	\$ 2.549	\$ -	\$ 0.011	\$ 0.174	\$ -	\$ 2.576	\$ 11.714	\$ 124.194
31/10/2014	6	\$ 112.480	\$ 0.547	\$ 0.82	\$ 5.060	\$ (0.020)	\$ -	\$ 2.217	\$ 0.003	\$ 0.010	\$ 0.212	\$ -	\$ 2.382	\$ 11.227	\$ 123.707
31/10/2014	7	\$ 112.480	\$ 0.552	\$ 0.82	\$ 5.108	\$ (0.009)	\$ -	\$ 2.578	\$ 0.168	\$ 0.009	\$ 0.355	\$ -	\$ 2.124	\$ 11.702	\$ 124.182
31/10/2014	8	\$ 121.180	\$ 0.552	\$ 0.82	\$ 5.103	\$ (0.047)	\$ -	\$ 2.368	\$ 0.167	\$ 0.008	\$ 0.303	\$ -	\$ 1.881	\$ 11.151	\$ 132.331
31/10/2014	9	\$ 124.940	\$ 0.549	\$ 0.82	\$ 5.080	\$ 0.008	\$ -	\$ 2.380	\$ 0.156	\$ 0.007	\$ 0.143	\$ -	\$ 1.757	\$ 10.897	\$ 135.837
31/10/2014	10	\$ 124.940	\$ 0.549	\$ 0.82	\$ 5.074	\$ 0.036	\$ -	\$ 2.356	\$ 0.159	\$ 0.007	\$ 0.144	\$ -	\$ 1.693	\$ 10.834	\$ 135.774
31/10/2014	11	\$ 124.940	\$ 0.550	\$ 0.82	\$ 5.083	\$ 0.016	\$ -	\$ 2.415	\$ 0.155	\$ 0.007	\$ 0.153	\$ -	\$ 1.657	\$ 10.851	\$ 135.791
31/10/2014	12	\$ 124.940	\$ 0.551	\$ 0.82	\$ 5.093	\$ (0.011)	\$ -	\$ 2.419	\$ 0.164	\$ 0.007	\$ 0.163	\$ -	\$ 1.686	\$ 10.888	\$ 135.828
31/10/2014	13	\$ 126.340	\$ 0.550	\$ 0.82	\$ 5.082	\$ 0.003	\$ -	\$ 2.376	\$ 0.156	\$ 0.007	\$ 0.122	\$ -	\$ 1.644	\$ 10.755	\$ 137.095
31/10/2014	14	\$ 126.340	\$ 0.550	\$ 0.82	\$ 5.089	\$ (0.004)	\$ -	\$ 2.559	\$ 0.152	\$ 0.007	\$ 0.058	\$ -	\$ 1.624	\$ 10.852	\$ 137.192
31/10/2014	15	\$ 124.940	\$ 0.551	\$ 0.82	\$ 5.092	\$ (0.014)	\$ -	\$ 2.508	\$ 0.141	\$ 0.007	\$ 0.114	\$ -	\$ 1.685	\$ 10.900	\$ 135.840
31/10/2014	16	\$ 121.180	\$ 0.552	\$ 0.82	\$ 5.103	\$ (0.025)	\$ -	\$ 2.610	\$ 0.140	\$ 0.008	\$ 0.104	\$ -	\$ 1.830	\$ 11.137	\$ 132.317
31/10/2014	17	\$ 124.940	\$ 0.550	\$ 0.82	\$ 5.083	\$ (0.029)	\$ -	\$ 2.107	\$ 0.126	\$ 0.008	\$ 0.350	\$ -	\$ 1.808	\$ 10.819	\$ 135.759
31/10/2014	18	\$ 126.420	\$ 0.547	\$ 0.82	\$ 5.062	\$ 0.014	\$ -	\$ 2.217	\$ 0.051	\$ 0.007	\$ 0.199	\$ -	\$ 1.696	\$ 10.611	\$ 137.031
31/10/2014	19	\$ 124.940	\$ 0.551	\$ 0.82	\$ 5.093	\$ (0.001)	\$ -	\$ 2.507	\$ -	\$ 0.007	\$ 0.077	\$ -	\$ 1.758	\$ 10.809	\$ 135.749
31/10/2014	20	\$ 121.180	\$ 0.550	\$ 0.82	\$ 5.089	\$ (0.001)	\$ -	\$ 2.354	\$ -	\$ 0.008	\$ 0.046	\$ -	\$ 1.891	\$ 10.753	\$ 131.933
31/10/2014	21	\$ 114.980	\$ 0.548	\$ 0.82	\$ 5.065	\$ 0.005	\$ -	\$ 2.087	\$ -	\$ 0.009	\$ 0.214	\$ -	\$ 2.131	\$ 10.877	\$ 125.857
31/10/2014	22	\$ 12.180	\$ 0.549	\$ 0.82	\$ 5.081	\$ 0.209	\$ -	\$ 0.236	\$ -	\$ 0.010	\$ 17.859	\$ -	\$ 2.408	\$ 27.168	\$ 39.348
31/10/2014	23	\$ 12.180	\$ 0.550	\$ 0.82	\$ 5.084	\$ 0.100	\$ -	\$ 0.232	\$ -	\$ 0.011	\$ 10.698	\$ -	\$ 2.640	\$ 20.131	\$ 32.311

Precios Promedios (\$/MWh)

FECHA	Diario	Acumulado
01-oct	\$ 124.27	\$ 124.27
02-oct	\$ 151.63	\$ 138.33
03-oct	\$ 161.91	\$ 146.24
04-oct	\$ 147.01	\$ 146.41
05-oct	\$ 148.09	\$ 146.69
06-oct	\$ 152.27	\$ 147.65
07-oct	\$ 163.40	\$ 150.00
08-oct	\$ 157.94	\$ 151.02
09-oct	\$ 134.67	\$ 149.21
10-oct	\$ 145.04	\$ 148.79
11-oct	\$ 141.20	\$ 148.17
12-oct	\$ 121.79	\$ 146.39
13-oct	\$ 110.67	\$ 143.68
14-oct	\$ 115.15	\$ 141.51
15-oct	\$ 118.31	\$ 139.92
16-oct	\$ 146.98	\$ 140.39
17-oct	\$ 145.42	\$ 140.70
18-oct	\$ 118.93	\$ 139.53
19-oct	\$ 89.95	\$ 137.24
20-oct	\$ 122.09	\$ 136.47
21-oct	\$ 141.31	\$ 136.72
22-oct	\$ 142.48	\$ 136.99
23-oct	\$ 139.41	\$ 137.10
24-oct	\$ 149.65	\$ 137.63
25-oct	\$ 130.78	\$ 137.38
26-oct	\$ 126.36	\$ 137.01
27-oct	\$ 134.42	\$ 136.92
28-oct	\$ 133.51	\$ 136.79
29-oct	\$ 148.72	\$ 137.23
30-oct	\$ 137.26	\$ 137.23
31-oct	\$ 113.72	\$ 136.46

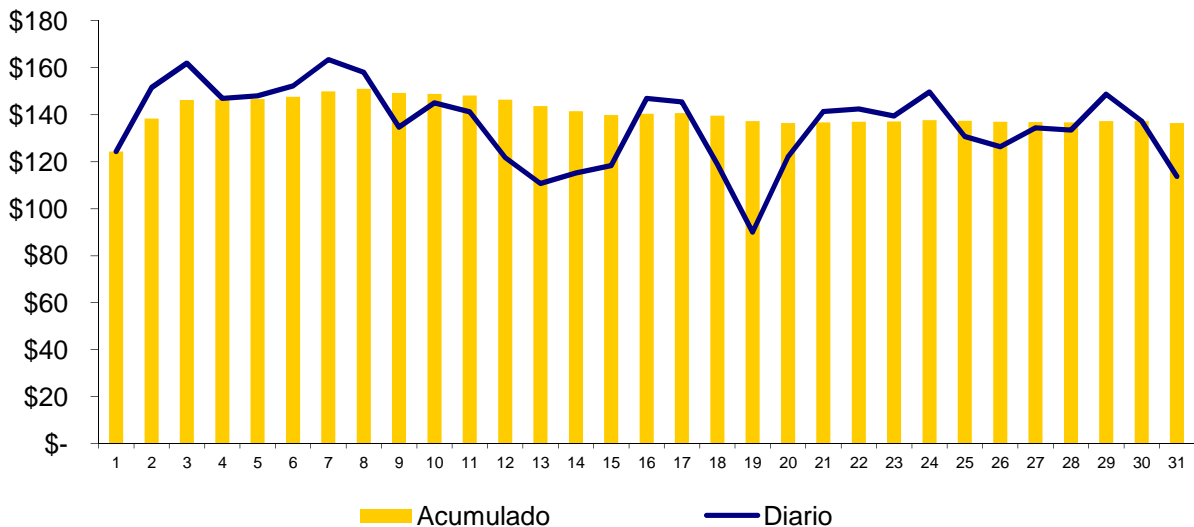

Composición del Precio Promedio (\$/MWh)

Detalle	\$/MWh	%
Costo Marginal (CMO)	\$125.22	91.8%
Costos del Sistema (CSIS)	\$11.24	8.2%
Precio del MRS	\$136.46	100.0%



Cargos del Sistema (CSIS)	\$/MWh	%
Siget	\$0.55	0.4%
Admón Mercado	\$0.82	0.6%
Cust	\$5.09	3.7%
Monto Remanente	\$0.00	0.0%
Flemg	\$0.00	0.0%
Ptransmisión	\$2.41	1.8%
ACVoltaje	\$0.01	0.0%
Reactivos	\$0.08	0.1%
Comp-Eficiencia	\$0.19	0.1%
Reserva Fría	\$0.00	0.0%
Cargo Complem. de Trans.	\$2.10	1.5%
Total Cargos del Sistema	\$11.24	8.2%

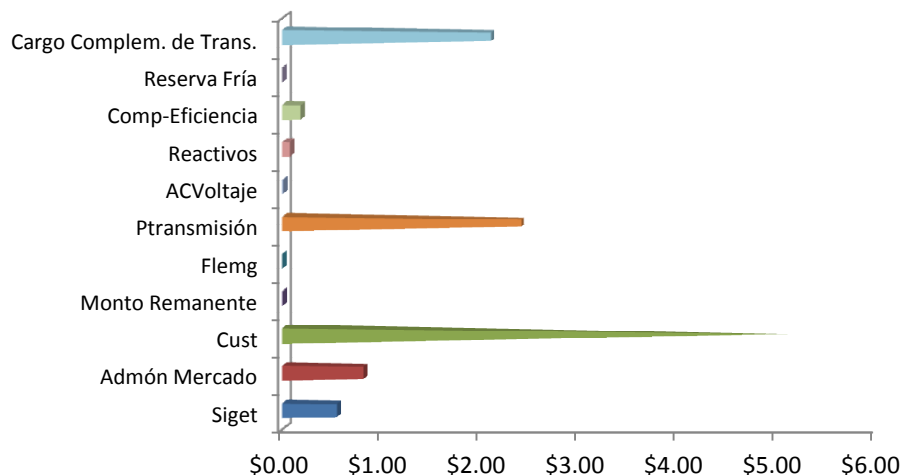

Sistema de Transmisión ENS, Pérdidas e interrupciones

Mes	Energía no servida (MWh)	Pérdidas de transmisión (GWh)
Ene	143.69	9.67
Feb	377.77	8.77
Mar	378.06	9.78
Abr	209.08	9.50
May	242.18	9.45
Jun	445.60	8.99
Jul	160.47	9.80
Ago	334.92	8.75
Sep	124.85	9.04
Oct	561.74	10.00
Nov		
Dic		

Energía no servida (MWh)

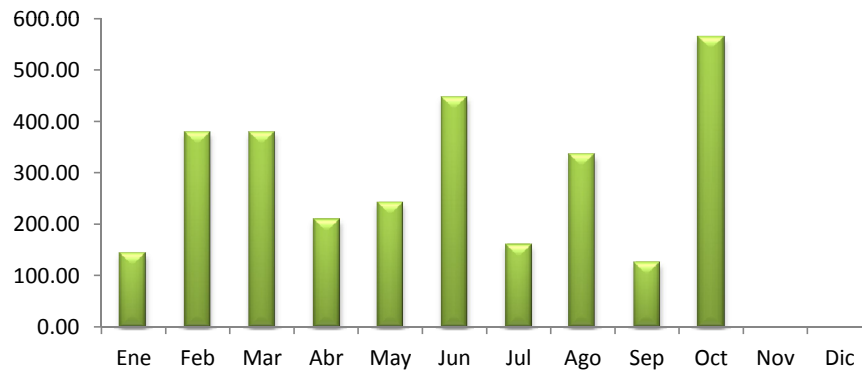

Pérdidas de transmisión (GWh)

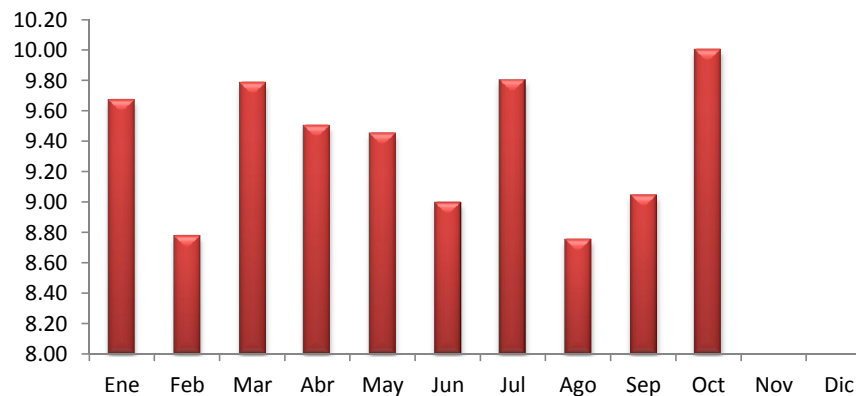

Sistema de Transmisión

Eventos (interrupciones) asociados a líneas de transmisión por responsable

	Ene	Feb	Mar	Abr	May	Jun	Jul	Ago	Sep	Oct	Nov	Dic	Total
DELSUR			4										4
ETESAL	11	10	23	14	16	21	13	16	30	14			168
NEJAPA POWER								2					2
INGENIO EL ANGEL								1		1			2
UT	2							2					4
LAGEO					1								1
INE													0
TERMOPUERTO	1						1			3			5
GUATEMALA		2	1		4	1		2	3	10			23
HONDURAS		1		3			1	5	2				12
PANAMA													0
EPR	4	4	2	6	5	6	3	2	2				34
TOTALES	18	17	30	23	26	28	18	30	37	28	0	0	255

(*) Incluye Interconexión con Guatemala y Honduras, SIEPAC y Refuerzos Internos

Eventos (interrupciones) asociados a circuitos de distribución por responsable

	Ene	Feb	Mar	Abr	May	Jun	Jul	Ago	Sep	Oct	Nov	Dic	Total
ANDA	2	3	3	4	5	4	4	4	6	5			40
B&D	0	0	1	1	1	3	1	2	1	0			10
CAESS	9	4	8	8	13	13	16	24	18	6			119
CASSA	0	0	0	2	0	0	2	0	0	0			4
HOLCIM	2	3	2	3	10	1	5	2	5	2			35
CLESA	6	8	17	25	22	19	25	26	23	30			201
DELSUR	20	19	20	22	48	32	30	51	57	35			334
EEO	19	6	29	34	26	55	39	51	57	22			338
DEUSEM	5	1	0	0	0	2	5	11	12	5			41
EDESAL	3	0	4	3	3	5	4	2	2	1			27
ETESAL	8	12	9	23	4	18	16	4	17	23			134
HANES	1	0	1	0	1	0	0	2	0	1			6
DUKE ENERGY	0	0	3	0	0	0	0	0	0	0			3
UT	0	0	0	0	0	0	0	0	2	0			2
GUATEMALA	0	0	0	2	0	0	0	2	6	6			16
NICARAGUA	0	0	0	0	0	0	2	0	0	0			2
COSTA RICA	0	0	0	0	0	0	0	0	0	0			0
TOTALES	75	56	97	127	133	152	149	181	206	136	0	0	1312

Sistema de Transmisión

Consolidado de eventos por responsable correspondiente a interrupciones de líneas de transmisión y circuitos de distribución

	Ene	Feb	Mar	Abr	May	Jun	Jul	Ago	Sep	Oct	Nov	Dic	Total
ANDA	2	3	3	4	5	4	4	4	6	5			40
B&D	0	0	1	1	1	3	1	2	1	0			10
CAESS	9	4	8	8	13	13	16	24	18	6			119
CASSA	0	0	0	2	0	0	2	0	0	0			4
HOLCIM	2	3	2	3	10	1	5	2	5	2			35
CLESA	6	8	17	25	22	19	25	26	23	30			201
DELSUR	20	19	24	22	48	32	30	51	57	35			338
EEO	19	6	29	34	26	55	39	51	57	22			338
DEUSEM	5	1	0	0	0	2	5	11	12	5			41
EDESAL	3	0	4	3	3	5	4	2	2	1			27
ETESAL	19	22	32	37	20	39	29	20	47	37			302
NEJAPA POWER	0	0	0	0	0	0	0	2	0	0			2
HANES	1	0	1	0	1	0	0	2	0	1			6
INGENIO EL ANGEL	0	0	0	0	0	0	0	1	0	1			2
UT	2	0	0	0	0	0	0	2	2	0			6
LAGEO	0	0	0	0	1	0	0	0	0	0			1
DUKE ENERGY	0	0	3	0	0	0	0	0	0	0			3
INE	0	0	0	0	0	0	0	0	0	0			0
TERMOPUERTO	1	0	0	0	0	0	1	0	0	3			5
GUATEMALA	0	2	1	2	4	1	0	4	9	16			39
HONDURAS	0	1	0	3	0	0	1	5	2	0			12
NICARAGUA	0	0	0	0	0	0	2	0	0	0			2
COSTA RICA	0	0	0	0	0	0	0	0	0	0			0
PANAMA	0	0	0	0	0	0	0	0	0	0			0
EPR	4	4	2	6	5	6	3	2	2	0			34
TOTALES	93	73	127	150	159	180	167	211	243	164	0	0	1567

Responsable

Cantidad de eventos en Octubre 2014

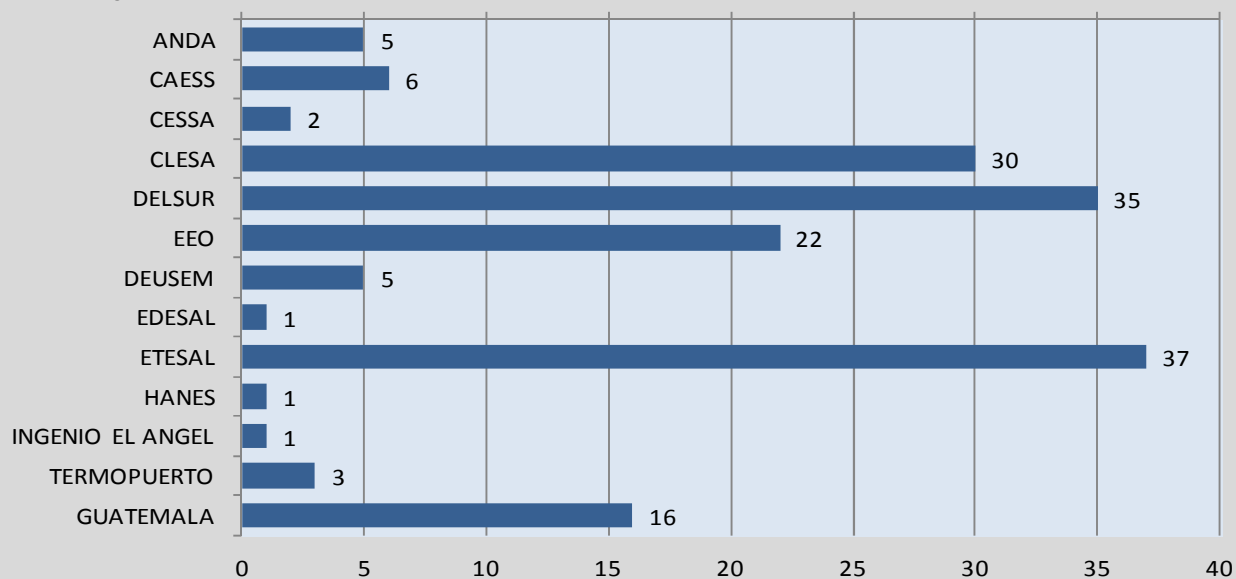

Sistema de Transmisión

Número de circuitos de distribución y líneas de transmisión interrumpidos por nivel de voltaje

	Ene	Feb	Mar	Abr	May	Jun	Jul	Ago	Sep	Oct	Nov	Dic	Total
Líneas de 230 kV(*)	8	8	4	14	9	19	6	12	7	11			98
Líneas de 115 kV	10	9	26	9	17	9	12	18	30	17			157
Circuitos de 46 kV	59	51	75	114	118	134	134	154	186	118			1,143
Circuitos de 34.5 kV	4	0	7	7	2	3	4	3	2	6			38
Circuitos de 23 kV	12	5	15	6	13	15	11	24	18	12			131
TOTALES	93	73	127	150	159	180	167	211	243	164	0	0	1567

Voltaje

Cantidad de eventos en Octubre 2014

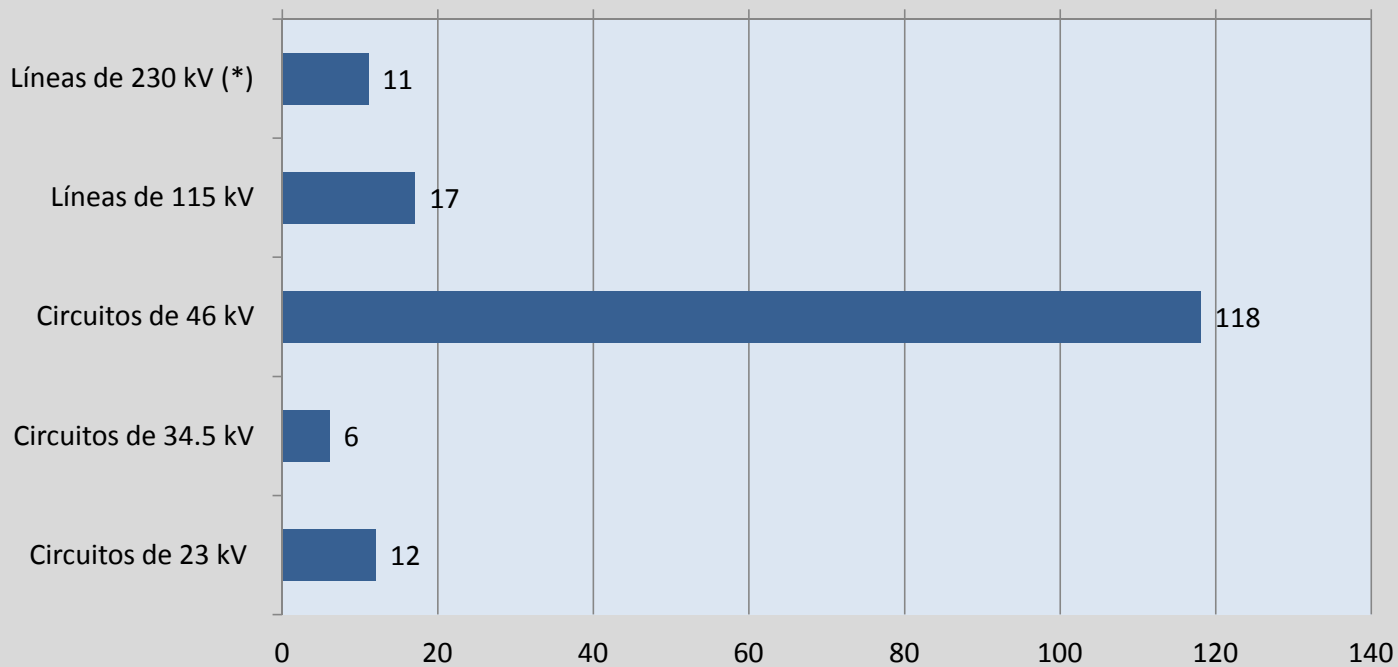

Sistema de Transmisión

Número de eventos de fallas, mantenimientos y otras causas en circuitos de distribución y líneas de transmisión

TIPO DE INTERRUPCIONES	Ene	Feb	Mar	Abr	May	Jun	Jul	Ago	Sep	Oct	Nov	Dic	Total
Mantenimientos en Líneas de transmisión a 115 kV	9	7	13	11	9	12	5	7	10	13			96
Fallas en Líneas de Transmisión a 115 kV	1	2	13	3	8	7	7	11	20	4			76
Mantenimientos en Líneas de Transmisión a 230 kV Internas (1)	0	3	2	4	3	2	0	0	0	0			14
Fallas en Líneas de Transmisión a 230 kV Internas (1)	3	2	0	1	0	3	5	2	1	1			18
Aperturas por otras causas en LT a 230 kV Internas (3)	2	0	0	0	0	0	0	2	0	0			4
Mantenimientos en Líneas de Interconexión (2)	3	2	2	1	4	2	1	4	0	0			19
Fallas en Líneas de Interconexión (2)	0	1	0	3	2	2	0	4	4	10			26
Operación del EDLI (2)	0	0	0	0	0	0	0	0	0	0			0
Aperturas por otras causas en Línea de Internconexión (3)	0	0	0	0	0	0	0	0	2	0			2
Mantenimiento de Circuitos de Distribución	28	22	35	31	37	39	35	39	35	42			343
Fallas en Circuitos de Distribución	47	34	62	96	96	113	114	142	171	94			969
Totales	93	73	127	150	159	180	167	211	243	164	0	0	1567

(1) Incluye SIEPAC y Refuerzos Internos a 230 kV; (2) Interconexiones con Guatemala y Honduras; (3) Típicamente por Control de Voltaje

Tipo de Evento

Cantidad de eventos en Octubre 2014

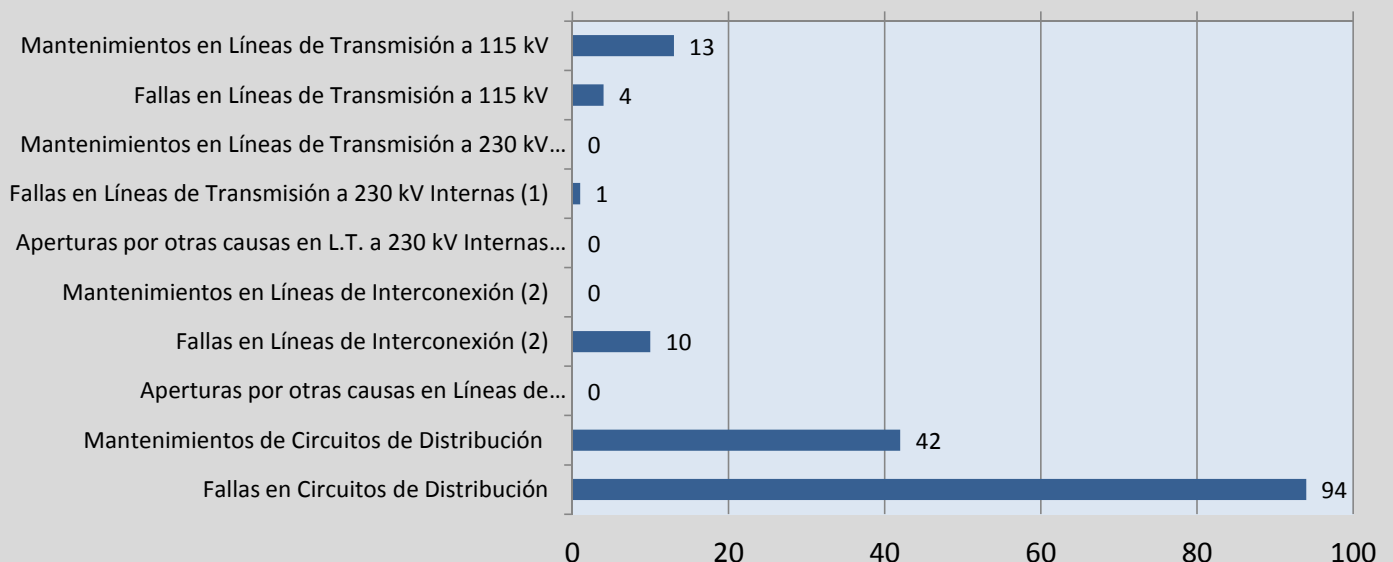

Demanda Máxima de Potencia

Demanda	Máxima	Nocturna	Mínima
Ene	933	914	368
	29-ene-14 14:00	6-ene-14 19:30	1-ene-14 6:30
Feb	973	935	464
	24-feb-14 14:30	17-feb-14 19:00	2-feb-14 6:30
Mar	1,007	947	485
	26-mar-14 14:30	20-mar-14 19:30	17-mar-14 3:00
Abr	1,031	951	448
	8-abr-14 14:30	8-abr-14 19:00	19-abr-14 6:00
May	999	943	466
	20-may-14 11:30	19-may-14 19:30	2-may-14 3:00
Jun	1,007	929	465
	12-jun-14 13:30	11-jun-14 19:30	16-jun-14 3:00
Jul	1,035	952	490
	21-jul-14 14:30	17-jul-14 19:30	7-jul-14 3:00
Ago	999	932	463
	18-ago-14 14:30	11-ago-14 19:30	6-ago-14 3:30
Sep	965	905	426
	3-sep-14 14:30	2-sep-14 19:00	16-sep-14 2:30
Oct	990	932	440
	3-oct-14 11:30	3-oct-14 18:30	27-oct-14 3:00
Nov			
Dic			

Condición de Reserva

Reserva Rodante y Reserva Fría en Demanda Máxima (MW)
oct-2014

Día	Cap. Disponible	Gen. Despachada	Demanda + Perdidas	Intercambio Neto (1)	Reserva Rodante	Reserva Fria
1	1328	889	944	56	49	391
2	1336	925	974	49	39	372
3	1333	923	990	67	34	376
4	1314	780	836	56	65	469
5	1302	800	801	1	83	420
6	1333	880	970	90	43	410
7	1199	895	973	77	51	253
8	1295	877	950	73	71	348
9	1218	830	910	79	49	339
10	1272	847	919	72	42	383
11	1253	806	804	-2	35	412
12	1268	775	781	5	39	453
13	1335	852	899	47	62	420
14	1313	871	939	68	33	409
15	1336	856	876	21	57	424
16	1337	883	890	7	45	409
17	1332	920	937	17	37	374
18	1322	835	832	-3	33	454
19	1293	798	798	0	40	454
20	1307	857	914	57	44	405
21	1288	858	927	69	46	384
22	1302	880	910	30	81	341
23	1303	826	900	74	70	407
24	1303	827	930	103	56	420
25	1280	808	821	14	62	410
26	1291	781	781	-1	68	442
27	1300	789	896	107	102	409
28	1290	808	919	111	58	425
29	1286	845	947	103	82	359
30	1289	837	947	110	43	409
31	1290	788	921	133	39	463

(1) Valor positivo significa Importación

Precios de los Combustibles puestos en planta (US\$/bbi)

Fecha	Equipo										
	ACAJ-BUNKER	ACAJ-DIESEL	BORE-BUNKER	CESSA-BUNKER	GCSA-BUNKER	HILC-BUNKER	NEPO-BUNKER	SOYA-BUNKER	TALN-BUNKER	TEXT-BUNKER	TPTO-BUNKER
01/10/2014	\$93.58	\$144.02	\$97.91	\$94.67	\$98.95	\$100.00	\$97.18	\$95.61	\$93.08	\$97.31	\$92.36
02/10/2014	\$93.58	\$144.02	\$97.91	\$94.67	\$98.95	\$100.00	\$97.18	\$95.61	\$93.08	\$97.31	\$92.36
03/10/2014	\$93.58	\$144.02	\$97.91	\$94.67	\$98.95	\$100.00	\$97.18	\$95.61	\$93.08	\$97.31	\$92.36
04/10/2014	\$93.58	\$144.02	\$97.91	\$94.67	\$98.95	\$100.00	\$97.18	\$95.61	\$93.08	\$97.31	\$92.36
05/10/2014	\$93.58	\$144.02	\$97.91	\$94.67	\$98.95	\$100.00	\$97.18	\$95.61	\$93.08	\$97.31	\$92.36
06/10/2014	\$93.58	\$144.02	\$96.57	\$93.37	\$98.95	\$100.00	\$96.90	\$95.61	\$91.75	\$97.40	\$91.06
07/10/2014	\$93.58	\$144.02	\$96.57	\$93.37	\$98.95	\$100.00	\$96.90	\$95.61	\$91.75	\$97.40	\$91.06
08/10/2014	\$93.58	\$144.02	\$96.57	\$93.37	\$98.95	\$100.00	\$96.90	\$95.61	\$91.75	\$97.40	\$91.06
09/10/2014	\$93.58	\$144.02	\$96.57	\$93.37	\$98.95	\$100.00	\$96.90	\$95.61	\$91.75	\$97.40	\$91.06
10/10/2014	\$93.58	\$144.02	\$96.57	\$93.37	\$98.95	\$100.00	\$96.90	\$95.61	\$91.75	\$97.40	\$91.06
11/10/2014	\$93.58	\$144.02	\$96.57	\$93.37	\$98.95	\$100.00	\$96.90	\$95.61	\$91.75	\$97.40	\$91.06
12/10/2014	\$93.58	\$144.02	\$96.57	\$93.37	\$98.95	\$100.00	\$96.90	\$95.61	\$91.75	\$97.40	\$91.06
13/10/2014	\$91.79	\$144.02	\$91.98	\$88.75	\$98.95	\$100.00	\$96.90	\$95.58	\$87.16	\$97.44	\$86.44
14/10/2014	\$91.79	\$144.02	\$91.98	\$88.75	\$98.95	\$100.00	\$96.90	\$95.58	\$87.16	\$97.44	\$86.44
15/10/2014	\$91.79	\$144.02	\$91.98	\$88.75	\$98.95	\$100.00	\$96.90	\$95.58	\$87.16	\$97.44	\$86.44
16/10/2014	\$91.79	\$144.02	\$91.98	\$88.75	\$98.95	\$100.00	\$96.90	\$95.58	\$87.16	\$97.44	\$86.44
17/10/2014	\$91.79	\$144.02	\$91.98	\$88.75	\$98.95	\$100.00	\$96.90	\$95.58	\$87.16	\$97.44	\$86.44
18/10/2014	\$91.79	\$144.02	\$91.98	\$88.75	\$98.95	\$100.00	\$96.90	\$95.58	\$87.16	\$97.44	\$86.44
19/10/2014	\$91.79	\$144.02	\$91.98	\$88.75	\$98.95	\$100.00	\$96.90	\$95.58	\$87.16	\$97.44	\$86.44
20/10/2014	\$91.72	\$144.02	\$85.24	\$82.03	\$98.95	\$100.00	\$97.01	\$95.19	\$80.41	\$97.15	\$79.72
21/10/2014	\$91.72	\$144.02	\$85.24	\$82.03	\$98.95	\$100.00	\$97.01	\$95.19	\$80.41	\$97.15	\$79.72
22/10/2014	\$91.72	\$144.02	\$85.24	\$82.03	\$98.95	\$100.00	\$97.01	\$95.19	\$80.41	\$97.15	\$79.72
23/10/2014	\$91.72	\$144.02	\$85.24	\$82.03	\$98.95	\$100.00	\$97.01	\$95.19	\$80.41	\$97.15	\$79.72
24/10/2014	\$91.72	\$144.02	\$85.24	\$82.03	\$98.95	\$100.00	\$97.01	\$95.19	\$80.41	\$97.15	\$79.72
25/10/2014	\$91.72	\$144.02	\$85.24	\$82.03	\$98.95	\$100.00	\$97.01	\$95.19	\$80.41	\$97.15	\$79.72
26/10/2014	\$91.72	\$144.02	\$85.24	\$82.03	\$98.95	\$100.00	\$97.01	\$95.19	\$80.41	\$97.15	\$79.72
27/10/2014	\$85.29	\$144.02	\$82.83	\$79.59	\$98.95	\$100.00	\$97.01	\$95.19	\$78.00	\$96.98	\$77.28
28/10/2014	\$85.29	\$144.02	\$82.83	\$79.59	\$98.95	\$100.00	\$97.01	\$95.19	\$78.00	\$96.98	\$77.28
29/10/2014	\$85.29	\$144.02	\$82.83	\$79.59	\$98.95	\$100.00	\$97.01	\$95.19	\$78.00	\$96.98	\$77.28
30/10/2014	\$85.29	\$144.02	\$82.83	\$79.59	\$98.95	\$100.00	\$97.01	\$95.19	\$78.00	\$96.98	\$77.28
31/10/2014	\$85.29	\$144.02	\$82.83	\$79.59	\$98.95	\$100.00	\$97.01	\$95.19	\$78.00	\$96.98	\$77.28
Promedio mes	\$91.42	\$144.02	\$90.98	\$87.75	\$98.95	\$100.00	\$96.99	\$95.44	\$86.15	\$97.27	\$85.44

Niveles (msnm)

Niveles Promedio Diario (msnm)

Referenciados Hora 0

Fecha	Guajoyo	Cerrón Grande	5 de Noviembre	15 de Septiembre
01/10/2014	429.06	242.90	179.55	48.95
02/10/2014	429.12	242.82	179.68	48.88
03/10/2014	429.17	242.76	179.85	49.03
04/10/2014	429.20	242.75	179.57	48.64
05/10/2014	429.22	242.75	179.46	48.00
06/10/2014	429.22	242.91	179.37	48.33
07/10/2014	429.21	242.89	179.37	47.86
08/10/2014	429.20	242.82	179.26	48.21
09/10/2014	429.20	242.82	179.53	48.12
10/10/2014	429.20	242.88	179.41	48.25
11/10/2014	429.20	242.89	179.24	47.85
12/10/2014	429.21	242.87	179.45	47.85
13/10/2014	429.24	242.87	179.45	48.34
14/10/2014	429.36	243.12	179.68	48.70
15/10/2014	429.48	243.13	180.01	48.83
16/10/2014	429.70	243.07	179.72	48.68
17/10/2014	429.79	243.07	179.47	48.24
18/10/2014	429.89	243.04	179.03	48.29
19/10/2014	430.01	243.07	179.20	48.42
20/10/2014	430.04	243.12	179.41	48.46
21/10/2014	430.09	243.12	179.37	48.59
22/10/2014	430.09	243.08	179.37	48.81
23/10/2014	430.11	243.04	179.62	48.73
24/10/2014	430.10	242.94	179.63	48.84
25/10/2014	430.08	242.94	179.55	48.47
26/10/2014	430.15	243.07	179.81	48.60
27/10/2014	430.15	243.05	179.45	48.48
28/10/2014	430.10	243.04	179.38	48.37
29/10/2014	430.08	243.00	179.43	48.19
30/10/2014	430.06	242.94	179.26	48.24
31/10/2014	430.01	242.91	179.72	48.37
Promedio	429.64	242.96	179.49	48.44

Interrupciones del servicio

Entrega	Fecha Inicio	Fecha Final	Duración	Rele	Motivo	MW	KWh	Responsable
47-4-83	01-oct-2014	01-oct-2014	00:24:00	51NS, 59N	Falla en Línea	3.99	66.50	DELSUR
40-4-81	01-oct-2014	01-oct-2014	00:24:00	51, 59N	Falla en Línea	11.92	198.67	DEUSEM
37-2-85	01-oct-2014	01-oct-2014	00:24:00	51	Falla en Línea	5.01	83.50	DELSUR
44-3-84	01-oct-2014	02-oct-2014	23:12:00	MANUAL	Solicitud de Distribuidor	0.00	0.00	CLESA
47-4-83	03-oct-2014	03-oct-2014	00:24:00	51NS, 59N	Falla en Línea	3.99	66.50	DELSUR
39-4-82	04-oct-2014	04-oct-2014	00:24:00	59N	Falla en Línea	5.54	92.33	DELSUR
16-4-82	04-oct-2014	04-oct-2014	00:24:00	51, 59N	Falla en Línea	7.63	127.17	CLESA
16-4-82	04-oct-2014	04-oct-2014	00:24:00	51, 59N	Falla en Línea	8.00	133.33	CLESA
30-4-84	04-oct-2014	04-oct-2014	00:24:00	51, 51NS, 59N	Falla en Línea	6.42	107.00	DELSUR
35-4-84	04-oct-2014	04-oct-2014	00:24:00	51, 59N	Falla en Línea	4.37	72.83	DELSUR
35-4-85	04-oct-2014	04-oct-2014	00:24:00	51, 51NS, 59N	Falla en Línea	7.35	122.50	ANDA
47-4-83	04-oct-2014	04-oct-2014	02:00:00	51NS, 59N	Falla en Línea	6.41	3,613.75	DELSUR
35-4-84	04-oct-2014	04-oct-2014	00:24:00	51, 59N	Falla en Línea	3.32	55.33	DELSUR
47-4-83	04-oct-2014	04-oct-2014	00:48:00	MANUAL	Solicitud de Distribuidor	0.00	3,613.75	DELSUR
11-4-84	05-oct-2014	05-oct-2014	03:12:00	MANUAL	Mantenimiento Programado	0.00	0.00	CESSA
37-2-85	05-oct-2014	05-oct-2014	06:00:00	MANUAL	Solicitud de Distribuidor	1.87	0.00	ETESAL
37-2-83	05-oct-2014	05-oct-2014	07:12:00	MANUAL	Mantenimiento Programado	0.39	13,676.01	EDESAL, ETESAL
37-2-82	05-oct-2014	05-oct-2014	02:48:00	MANUAL	Mantenimiento Programado	0.00	0.00	ETESAL
37-2-84	05-oct-2014	05-oct-2014	05:36:00	MANUAL	Mantenimiento Programado	27.00	211,208.04	ETESAL, ANDA
37-2-81	05-oct-2014	05-oct-2014	02:24:00	MANUAL	Mantenimiento Programado	0.00	0.00	ETESAL
35-4-85	05-oct-2014	05-oct-2014	03:36:00	MANUAL	Mantenimiento Programado	9.00	45,446.51	ANDA
44-4-80	05-oct-2014	05-oct-2014	00:48:00	MANUAL	Solicitud de Distribuidor	9.10	303.33	CLESA
11-4-81	05-oct-2014	05-oct-2014	00:24:00	51, 59N	Falla en Línea	3.40	56.67	CLESA
42-2-83	06-oct-2014	06-oct-2014	07:12:00	51, 59N	Falla en Línea	0.02	86.00	DELSUR
44-4-81	07-oct-2014	07-oct-2014	00:24:00	51NS, 59N	Falla en Línea	6.59	109.83	DELSUR
34-4-84	07-oct-2014	07-oct-2014	01:12:00	59N	Falla por Terceros	2.56	128.00	EEO
34-4-82	07-oct-2014	07-oct-2014	01:12:00	59N	Falla por Terceros	6.47	323.50	EEO
34-4-86	07-oct-2014	07-oct-2014	01:12:00	59N	Falla por Terceros	8.45	422.50	EEO
34-4-85	07-oct-2014	07-oct-2014	02:24:00	59N	Falla en Línea	3.07	102.33	EEO
34-4-83	07-oct-2014	07-oct-2014	00:24:00	59N	Falla por Terceros	12.80	213.33	EEO
30-4-85	07-oct-2014	07-oct-2014	02:00:00	51, 59N	Falla en Línea	2.58	215.00	DELSUR, ETESAL
37-2-85	07-oct-2014	07-oct-2014	00:24:00	51	Falla en Línea	6.34	105.67	DELSUR
18-4-83	08-oct-2014	08-oct-2014	00:48:00	51, 51NS, 59N	Falla en Línea	2.84	94.67	EEO
13-4-82	08-oct-2014	08-oct-2014	12:24:00	MANUAL	Solicitud de Distribuidor	1.20	620.00	DELSUR
40-4-81	08-oct-2014	08-oct-2014	00:24:00	MANUAL	Solicitud de Distribuidor	11.84	197.33	DEUSEM
34-4-83	08-oct-2014	08-oct-2014	00:24:00	51, 59N	Falla en Línea	12.09	201.50	EEO
18-4-83	08-oct-2014	08-oct-2014	00:24:00	51, 59N	Falla en Línea	4.14	69.00	EEO
40-4-81	08-oct-2014	08-oct-2014	00:48:00	51, 59N	Falla en Línea	11.63	387.67	DEUSEM
18-4-84	08-oct-2014	08-oct-2014	00:24:00	51, 51NS, 59N	Falla en Línea	6.07	101.17	EEO
49-4-81	09-oct-2014	09-oct-2014	00:48:00	51	Falla en Línea	7.73	257.67	EEO
49-4-82	09-oct-2014	09-oct-2014	00:48:00	51	Falla en Línea	11.02	367.33	EEO
47-4-83	10-oct-2014	10-oct-2014	00:24:00	51	Falla en Línea	6.25	104.17	DELSUR
47-4-83	10-oct-2014	10-oct-2014	00:24:00	51	Falla en Línea	6.25	104.17	DELSUR

Interrupciones del servicio

Entrega	Fecha Inicio	Fecha Final	Duración	Rele	Motivo	MW	KWh	Responsable
17-4-81	11-oct-2014	11-oct-2014	00:24:00	51, 59N	Falla en Línea	12.01	200.17	CAESS
34-4-81	12-oct-2014	12-oct-2014	01:12:00	MANUAL	Solicitud de Distribuidor	7.54	377.00	ETESAL
34-4-83	12-oct-2014	12-oct-2014	00:24:00	MANUAL	Solicitud de Distribuidor	7.36	122.67	ETESAL
49-4-81	12-oct-2014	12-oct-2014	21:36:00	MANUAL	Mantenimiento Programado	0.00	0.00	ETESAL
49-4-82	12-oct-2014	12-oct-2014	00:24:00	MANUAL	Mantenimiento Programado	9.60	160.00	ETESAL
49-4-82	12-oct-2014	12-oct-2014	11:36:00	MANUAL	Mantenimiento Programado	0.00	31,474.98	EEO, ETESAL
11-4-84	12-oct-2014	12-oct-2014	12:00:00	MANUAL	Mantenimiento Programado	0.00	0.00	CESSA
38-4-82	12-oct-2014	12-oct-2014	03:36:00	MANUAL	Solicitud de Distribuidor	0.00	0.00	DELSUR
44-4-82	12-oct-2014	12-oct-2014	05:12:00	MANUAL	Mantenimiento Programado	0.00	0.00	CLESA
47-4-82	12-oct-2014	12-oct-2014	00:24:00	51	Falla en Línea	4.22	70.33	DELSUR
47-4-83	12-oct-2014	12-oct-2014	00:24:00	51	Falla en Línea	4.26	71.00	DELSUR
47-4-82	12-oct-2014	12-oct-2014	00:24:00	51	Falla en Línea	3.40	56.67	DELSUR
47-4-81	12-oct-2014	12-oct-2014	00:24:00	51, 59N	Falla en Línea	6.13	102.17	DELSUR
40-4-81	12-oct-2014	12-oct-2014	00:24:00	51, 59N	Falla en Línea	11.41	190.17	DEUSEM
34-4-83	12-oct-2014	12-oct-2014	00:24:00	MANUAL	Solicitud de Distribuidor	0.00	0.00	ETESAL
41-4-82	12-oct-2014	12-oct-2014	00:48:00	51, 59N	Falla en Línea	9.35	311.67	CLESA
47-4-81	12-oct-2014	12-oct-2014	00:24:00	51NS, 59N	Falla en Línea	12.15	202.50	DELSUR
35-4-85	13-oct-2014	13-oct-2014	02:00:00	51, 59N	Falla en Línea	7.34	59,233.28	ANDA
34-4-85	13-oct-2014	13-oct-2014	00:24:00	51NS, 59N	Falla en Línea	2.63	43.83	EEO
35-4-85	13-oct-2014	13-oct-2014	13:12:00	MANUAL	Solicitud de PM	0.00	4,692.31	ANDA
34-4-85	13-oct-2014	13-oct-2014	00:48:00	51	Falla en Línea	2.13	71.00	EEO
34-4-83	13-oct-2014	13-oct-2014	00:24:00	51NS, 59N	Falla en Línea	10.71	178.50	EEO
32-4-82	13-oct-2014	13-oct-2014	00:24:00	51	Falla en Línea	7.29	121.50	CAESS
49-4-82	13-oct-2014	13-oct-2014	00:24:00	51	Falla en Línea	9.72	162.00	EEO
44-4-83	14-oct-2014	14-oct-2014	01:36:00	59N	Falla en Línea	0.54	1,116.00	CLESA
44-4-81	14-oct-2014	14-oct-2014	00:48:00	59N	Falla por Terceros	11.44	381.33	CLESA
44-4-83	14-oct-2014	14-oct-2014	05:36:00	MANUAL	Solicitud de Distribuidor	0.00	140.34	CLESA
49-4-82	15-oct-2014	15-oct-2014	00:48:00	51	Falla en Línea	9.40	313.33	EEO
18-4-84	15-oct-2014	15-oct-2014	00:24:00	51, 51NS, 59N	Falla en Línea	10.14	169.00	EEO
16-4-81	15-oct-2014	15-oct-2014	02:00:00	50, 51, 59N	Falla en Línea	5.34	2,371.09	CLESA
49-4-81	15-oct-2014	15-oct-2014	00:24:00	51	Falla en Línea	7.57	126.17	EEO
16-4-81	15-oct-2014	15-oct-2014	00:48:00	MANUAL	Solicitud de Distribuidor	0.00	178.83	CLESA
32-4-81	15-oct-2014	15-oct-2014	00:24:00	51	Falla en Línea	6.30	105.00	DELSUR
36-2-81	16-oct-2014	16-oct-2014	01:12:00	51	Falla en Línea	40.00	2,000.00	CAESS
36-2-82	16-oct-2014	16-oct-2014	01:12:00	51	Falla en Línea	40.00	2,000.00	CAESS
44-4-83	16-oct-2014	16-oct-2014	09:12:00	51NS, 59N	Falla en Línea	1.71	2,296.62	CLESA
39-4-82	17-oct-2014	17-oct-2014	00:24:00	51, 59N	Falla en Línea	8.02	133.67	DELSUR
49-4-81	17-oct-2014	17-oct-2014	00:48:00	51	Falla en Línea	7.67	255.67	EEO
38-4-82	17-oct-2014	17-oct-2014	00:24:00	59N	Falla en Línea	17.49	291.50	DELSUR
32-4-82	18-oct-2014	18-oct-2014	00:48:00	51	Falla en Línea	5.34	178.00	CAESS
46-4-82	19-oct-2014	19-oct-2014	16:00:00	MANUAL	Mantenimiento Programado	0.00	0.00	ETESAL
46-4-81	19-oct-2014	19-oct-2014	03:12:00	MANUAL	Mantenimiento Programado	0.00	0.00	ETESAL
47-4-82	19-oct-2014	19-oct-2014	00:24:00	51NS, 59N	Falla en Línea	4.26	71.00	DELSUR

Interrupciones del servicio

Entrega	Fecha Inicio	Fecha Final	Duración	Rele	Motivo	MW	KWh	Responsable
38-4-83	19-oct-2014	19-oct-2014	00:48:00	51	Falla en Línea	9.59	319.67	HANES
11-4-81	19-oct-2014	19-oct-2014	01:12:00	81	Falla en Subestaciones	4.63	231.50	AMM
34-4-85	19-oct-2014	19-oct-2014	01:12:00	81	Falla en Subestaciones	2.88	144.00	AMM
30-4-85	19-oct-2014	19-oct-2014	00:24:00	51, 51NS, 59N	Falla en Línea	3.04	50.67	DELSUR
37-2-83	19-oct-2014	19-oct-2014	00:24:00	50, 51	Falla en Línea	3.21	53.50	EDESAL
35-4-83	19-oct-2014	20-oct-2014	10:00:00	MANUAL	Solicitud de Distribuidor	0.00	0.00	CLESA
35-4-81	19-oct-2014	20-oct-2014	09:36:00	MANUAL	Solicitud de Distribuidor	0.00	0.00	CLESA
11-4-81	20-oct-2014	20-oct-2014	00:48:00	81	Falla en unidades generadoras	4.74	158.00	AMM
34-4-85	20-oct-2014	20-oct-2014	00:48:00	81	Falla en unidades generadoras	2.50	83.33	AMM
44-4-83	20-oct-2014	20-oct-2014	16:24:00	59N	Falla en Línea	1.45	3,780.50	CLESA
42-2-83	20-oct-2014	20-oct-2014	03:12:00	51, 59N	Falla en Línea	0.15	400.00	DELSUR
44-3-84	20-oct-2014	20-oct-2014	00:48:00	MANUAL	Solicitud de Distribuidor	1.29	43.00	CLESA
44-4-83	20-oct-2014	23-oct-2014	02:00:00	MANUAL	Solicitud de Distribuidor	0.00	0.00	CLESA
34-4-85	20-oct-2014	20-oct-2014	08:24:00	81	Falla en unidades generadoras	3.13	1,095.50	AMM
11-4-81	20-oct-2014	20-oct-2014	08:24:00	81	Falla en unidades generadoras	5.50	1,925.00	AMM
44-3-84	21-oct-2014	21-oct-2014	00:48:00	MANUAL	Solicitud de Distribuidor	1.34	44.67	CLESA
44-3-84	21-oct-2014	21-oct-2014	00:48:00	MANUAL	Solicitud de Distribuidor	1.06	2,195.33	CLESA
44-4-83	23-oct-2014	23-oct-2014	09:36:00	MANUAL	Solicitud de Distribuidor	0.00	0.00	CLESA
44-4-83	23-oct-2014	24-oct-2014	15:36:00	59N	Falla en Línea	0.60	940.00	CLESA
44-4-86	23-oct-2014	23-oct-2014	01:12:00	51NS, 59N	Falla en Línea	4.73	236.50	DELSUR
44-3-84	23-oct-2014	23-oct-2014	00:24:00	MANUAL	Solicitud de Distribuidor	1.66	27.67	CLESA
40-4-81	24-oct-2014	24-oct-2014	00:24:00	MANUAL	Solicitud de Distribuidor	8.72	145.33	DEUSEM
44-4-86	24-oct-2014	24-oct-2014	00:24:00	51NS, 59N	Falla en Línea	5.09	84.83	DELSUR
11-4-84	24-oct-2014	25-oct-2014	18:00:00	MANUAL	Cero Voltaje	0.00	0.00	ETESAL
11-4-83	24-oct-2014	25-oct-2014	17:12:00	MANUAL	Cero Voltaje	1.75	6,420.00	ETESAL
11-4-81	24-oct-2014	25-oct-2014	17:12:00	MANUAL	Cero Voltaje	5.50	18,300.00	ETESAL
35-4-84	24-oct-2014	24-oct-2014	00:24:00	51, 59N	Falla en Línea	3.41	56.83	DELSUR
35-4-85	24-oct-2014	24-oct-2014	00:24:00	51, 59N	Falla en Línea	7.55	125.83	ANDA
44-4-81	25-oct-2014	25-oct-2014	00:24:00	51	Falla en Línea	6.45	107.50	DELSUR
41-4-82	26-oct-2014	26-oct-2014	11:12:00	MANUAL	Mantenimiento Programado	1.30	17,506.67	ETESAL
32-4-83	26-oct-2014	26-oct-2014	00:24:00	51, 59N	Falla en Línea	4.06	67.67	CAESS
41-4-81	26-oct-2014	26-oct-2014	13:12:00	MANUAL	Mantenimiento Programado	3.44	32,852.00	ETESAL
41-4-83	26-oct-2014	26-oct-2014	10:24:00	MANUAL	Mantenimiento Programado	0.00	0.00	ETESAL
17-4-81	26-oct-2014	26-oct-2014	10:00:00	MANUAL	Solicitud de Distribuidor	9.92	73,573.33	CAESS, ETESAL
13-4-81	26-oct-2014	26-oct-2014	00:24:00	51, 59N	Falla en Línea	13.86	231.00	CLESA
34-4-83	26-oct-2014	26-oct-2014	00:24:00	51NS, 59N	Falla en Línea	10.67	177.83	EEO
34-4-83	26-oct-2014	27-oct-2014	15:36:00	MANUAL	Solicitud de Distribuidor	0.00	0.00	EEO
44-4-83	26-oct-2014	26-oct-2014	00:48:00	MANUAL	Solicitud de Distribuidor	0.00	0.00	CLESA
41-4-83	26-oct-2014	26-oct-2014	08:48:00	MANUAL	Falla en Subestaciones	0.00	0.00	ETESAL
41-4-82	26-oct-2014	26-oct-2014	07:12:00	MANUAL	Falla en Subestaciones	1.30	390.00	ETESAL
41-4-81	26-oct-2014	26-oct-2014	07:12:00	MANUAL	Falla en Subestaciones	3.44	1,032.00	ETESAL
16-4-81	27-oct-2014	27-oct-2014	00:24:00	MANUAL	Mantenimiento Programado	0.00	0.00	CLESA
49-4-81	27-oct-2014	27-oct-2014	00:24:00	51	Falla en Línea	7.57	126.17	EEO

Interrupciones del servicio

Entrega	Fecha Inicio	Fecha Final	Duración	Rele	Motivo	MW	KWh	Responsable
16-4-81	28-oct-2014	28-oct-2014	00:48:00	59N	Falla por Terceros	4.93	164.33	CLESA
16-4-82	28-oct-2014	28-oct-2014	00:48:00	59N	Falla en Línea	8.69	289.67	CLESA
39-4-82	28-oct-2014	28-oct-2014	00:24:00	59N	Falla en Línea	7.48	124.67	DELSUR
39-4-82	28-oct-2014	28-oct-2014	05:12:00	59N	Falla en Línea	7.48	4,093.00	DELSUR
38-4-82	29-oct-2014	29-oct-2014	00:48:00	51	Falla en Línea	15.04	501.33	DELSUR
13-3-81	30-oct-2014	30-oct-2014	00:48:00	51	Falla en Línea	0.00	0.00	CLESA
41-4-82	30-oct-2014	30-oct-2014	01:12:00	51, 59N	Falla en Línea	8.27	413.50	CLESA

CUADRO DE MANTENIMIENTOS PROGRAMADOS
SEMANA 20 DE 2014 - SEMANA 19 DE 2015

	PLANTA/UNIDAD	PROGRAMADO	DURACIÓN	REPROGRAMADO	DURACIÓN	EJECUTADO	DURACIÓN	MOTIVO			
CEL	GUAJOYO										
	UNIDAD 1	19-abr-15	08-may-15	20 DIAS				Mantenimiento mayor			
	CERRON GRANDE										
	UNIDAD 1	21-jun-14	12-jul-14	22 DIAS	21-jul-14	11-ago-14	22 DIAS	21-jul-14	11-ago-14	22 DIAS	Mantenimiento mayor y reparación de fisura del álabe No. 12 del rodete de la turbina
	UNIDAD 2	26-jul-14	30-jul-14	5 DIAS	27-ago-14	31-ago-14	5 DIAS	27-ago-14	31-ago-14	5 DIAS	Inspección del rodete de la turbina
	5 DE NOVIEMBRE										
	UNIDAD 1	19-ene-15	04-feb-15	17 DIAS	12-ene-15	28-ene-15	17 DIAS		Mantenimiento mayor		
	UNIDAD 3	09-mar-15	24-mar-15	16 DIAS					Mantenimiento mayor		
	UNIDAD 4	06-abr-15	15-abr-15	10 DIAS					Inspección del generador		
	15 DE SEPTIEMBRE										
UNIDAD 2	08-feb-15	28-feb-15	21 DIAS	02-feb-15	22-feb-15	21 DIAS		Mantenimiento mayor			
UNIDAD 1	02-mar-15	07-mar-15	6 DIAS	25-feb-15	02-mar-15	6 DIAS		Inspección de turbina por garantía de trabajos realizados en 2014. Se autorizó retraso de 6 días para finalizar el 8 de marzo de 2015 de acuerdo al 16.4.7 del Capítulo 16 del ROBCP.			
LAGEO	AHUACHAPAN										
	UNIDAD 1	28-jun-14	26-jul-14	29 DIAS			29-jun-14	25-jul-14	27 DIAS	Mantenimiento mayor	
	UNIDAD 1 y 2	13/07/2014 06:00	13/07/2014 12:59	7 HORAS	27/07/2014 13:00	27/07/2014 16:59	4 HORAS	27/07/2014 12:45	27/07/2014 18:27	6 HORAS	Mantenimiento a la subestación
	UNIDAD 3	13/07/2014 10:00	13/07/2014 17:59	8 HORAS	27/07/2014 07:00	27/07/2014 13:59	7 HORAS	27/07/2014 06:48	27/07/2014 13:42	7 HORAS	Mantenimiento a la subestación
	BERLIN										
	UNIDAD 3	03-ago-14	27-ago-14	25 DIAS	31-ago-14	24-sep-14	25 DIAS	31-ago-14	24-sep-14	25 DIAS	Mantenimiento mayor
	UNIDAD 1	06-oct-14	30-oct-14	25 DIAS	19-oct-14	12-nov-14	25 DIAS	19-oct-14			Mantenimiento mayor
	UNIDAD 4	04-oct-14	24-oct-14	21 DIAS	19-oct-14	08-nov-14	21 DIAS	19-oct-14			Mantenimiento mayor
	BERL PLANTA	19/10/2014 07:00	19/10/2014 15:59	9 HORAS	02/11/2014 07:00	02/11/2014 15:59	9 HORAS	02/11/2014 07:00	02/11/2014 15:59	9 HORAS	Mantenimiento a subestación
	DUKE ENERGY	ACAJUTLA									
MOTOR 2		31-may-14	26-jun-14	27 DIAS	12-jul-14	07-ago-14	27 DIAS	12-jul-14	07-ago-14	27 DIAS	Mantenimiento de 72,000 horas
MOTOR 6		12-jul-14	07-ago-14	27 DIAS	15-nov-14	11-dic-14	27 DIAS				Mantenimiento de 72,000 horas
UNIDAD 5		11-ago-14	01-oct-14	52 DIAS							Mantenimiento de 12,000 horas
MOTOR 1		23-ago-14	18-sep-14	27 DIAS				23-ago-14	20-sep-14	29 DIAS	Mantenimiento de 84,000 horas
UNIDAD 4		04-oct-14	18-oct-14	15 DIAS	01-dic-14	15-dic-14	15 DIAS				Mantenimiento a subestación
MOTOR 3		04-oct-14	30-oct-14	27 DIAS	31-may-14	26-jun-14	27 DIAS	31-may-14	28-jun-14	29 DIAS	Mantenimiento de 84,000 horas
UNIDAD 1		27-oct-14	16-nov-14	21 DIAS							Mantenimiento de 8,000 horas (bi-anual)
MOTORES 1 a 3, 4A y 4B		08/11/2014 22:00	08/11/2014 16:00	18 HORAS							Mantenimiento a subestación
GENERICIA		NEJAPA POWER									
	MOTOR 11	02-jun-14	15-jun-14	14 DIAS			02-jun-14	13-jun-14	12 DIAS	Mantenimiento intermedio motor y generador	
	MOTOR 20	16-jun-14	06-jul-14	21 DIAS	16-sep-14	06-oct-14	21 DIAS	16-sep-14	04-oct-14	19 DIAS	Mantenimiento mayor motor y generador
	MOTOR 25	07-jul-14	20-jul-14	14 DIAS	16-jun-14	29-jun-14	14 DIAS	16-jun-14	27-jun-14	12 DIAS	Mantenimiento intermedio motor y generador
	MOTOR 14	21-jul-14	10-ago-14	21 DIAS							Mantenimiento mayor motor y generador
	MOTOR 10	11-ago-14	24-ago-14	14 DIAS	13-oct-14	26-oct-14	14 DIAS	13-oct-14	24-oct-14	12 DIAS	Mantenimiento intermedio motor y generador
	MOTOR 23	25-ago-14	07-sep-14	14 DIAS							Mantenimiento intermedio motor y generador
	MOTOR 24	08-sep-14	28-sep-14	21 DIAS							Mantenimiento mayor motor y generador
	MOTOR 13	29-sep-14	12-oct-14	14 DIAS							Mantenimiento intermedio motor y generador
	MOTOR 18	13-oct-14	02-nov-14	21 DIAS							Mantenimiento mayor motor y generador
MOTOR 01	03-nov-14	23-nov-14	21 DIAS							Mantenimiento mayor motor y generador	
NEPO FASE 1	08/08/2014 16:00	11/08/2014 04:00	2.5 DIAS	22/08/2014 21:00	25/08/2014 09:00	2.5 DIAS	22/08/2014 21:00	25/08/2014 09:00	2.5 DIAS	Limpieza, inspección y medición de espesores de tanque diario HFO de Fase 1	
NEPO PLANTA	10/08/2014 12:00	10/08/2014 17:00	5 HORAS	17/08/2014 13:00	18/08/2014 17:00	12 HORAS	17/08/2014 05:00	17/08/2014 17:00	12 HORAS	Mantenimiento mayor subestación (NEPO) (indisponibles todos los motores)	
HILCASA	HILCASA										
	MOTOR 4	06-oct-14	11-oct-14	6 DIAS			06-oct-14	11-oct-14	6 DIAS	Mantenimiento de 9,000 horas	
	MOTOR 3	13-oct-14	18-oct-14	6 DIAS			13-oct-14	18-oct-14	6 DIAS	Mantenimiento de 9,000 horas	
	MOTOR 2	20-oct-14	25-oct-14	6 DIAS			20-oct-14	25-oct-14	6 DIAS	Mantenimiento de 9,000 horas	
	MOTOR 1	27-oct-14	01-nov-14	6 DIAS			27-oct-14	01-nov-14	6 DIAS	Mantenimiento de 9,000 horas	
INE	TALNIQUE										
	MOTOR 5	17-may-14	31-may-14	15 DIAS			17-may-14	01-jun-14	15 DIAS	Mantenimiento de 36,000 horas	
	MOTOR 4	12-jul-14	26-jul-14	15 DIAS			12-jul-14	26-jul-14	17 DIAS	Mantenimiento de 36,000 horas	
	MOTOR 6	16-ago-14	30-ago-14	15 DIAS			16-ago-14	01-sep-14	17 DIAS	Mantenimiento de 36,000 horas	
	MOTOR 8	20-sep-14	04-oct-14	15 DIAS			20-sep-14	08-oct-14	19 DIAS	Mantenimiento de 36,000 horas	
	MOTOR 7	25-oct-14	08-nov-14	15 DIAS			25-oct-14			Mantenimiento de 36,000 horas	
	MOTORES 1 a 3	18/01/2015 07:00	18/01/2015 16:00	9 HORAS						Mantenimiento al Transformador	
	MOTORES 4 a 9	25/01/2015 07:00	25/01/2015 16:00	9 HORAS						Mantenimiento al Transformador	
	TPTO	TERMOPUERTO									
MOTOR 1		01-sep-14	15-sep-14	15 DIAS	22-nov-14	06-dic-14	15 DIAS			Mantenimiento de 12,000 horas	
MOTOR 2		20-sep-14	04-oct-14	15 DIAS	01-nov-14	15-dic-14	15 DIAS	01-nov-14		Mantenimiento de 12,000 horas	
MOTOR 3		11-oct-14	25-oct-14	15 DIAS	23-ene-14	06-feb-14	15 DIAS			Mantenimiento de 12,000 horas	
MOTOR 4		01-nov-14	15-nov-14	15 DIAS	03-ene-15	17-ene-15	15 DIAS			Mantenimiento de 12,000 horas	
TEXTUFL	TEXTUFL										
	MOTOR 1	31-may-14	09-jun-14	10 DIAS	14-jun-14	23-jun-14	10 DIAS	14-jun-14	21-jun-14	8 DIAS	Mantenimiento de 45,000 horas
	MOTOR 2	14-jun-14	23-jun-14	10 DIAS	31-may-14	09-jun-14	10 DIAS	31-may-14	08-jun-14	9 DIAS	Mantenimiento de 45,000 horas
	MOTOR 6	23-ago-14	01-sep-14	10 DIAS				23-ago-14	01-sep-14	10 DIAS	Mantenimiento de 15,000 horas
	MOTOR 7	06-sep-14	15-sep-14	10 DIAS				06-sep-14	15-sep-14	10 DIAS	Mantenimiento de 15,000 horas
	MOTOR 3	20-sep-14	29-sep-14	10 DIAS				20-sep-14	30-sep-14	11 DIAS	Mantenimiento de 7,500 horas
MOTOR 4	04-oct-14	13-oct-14	10 DIAS	18-oct-14	27-oct-14	10 DIAS	18-oct-14	30-oct-14	13 DIAS	Mantenimiento de 7,500 horas	
MOTOR 5	18-oct-14	27-oct-14	10 DIAS	04-oct-14	13-oct-14	10 DIAS	04-oct-14	15-oct-14	12 DIAS	Mantenimiento de 7,500 horas	
BOREALIS	BOREALIS										
	MOTOR 1	16-jul-14	30-jul-14	15 DIAS	22-oct-14	05-nov-14	15 DIAS	22-oct-14			Mantenimiento de 6,000 horas
	MOTOR 3	27-ago-14	10-sep-14	15 DIAS	16-jul-14	30-jul-14	15 DIAS	16-jul-14	31-jul-14	16 DIAS	Mantenimiento de 6,000 horas

Proceso Realizado



Km. 12 1/2 Carretera al Puerto de la Libertad, Nuevo Cuscatlán,
Departamento de La Libertad.
Tel.: (503) 2521-7300 Fax: (503) 2521-7301
Correo: uconciliacion@ut.com.sv
www.ut.com.sv