



Unidad de Transacciones, S.A.

Informe Estadístico Agosto - 2014

Administrador del Mercado Mayorista
de Electricidad de El Salvador
Km. 12 1/2 Carretera al Puerto de La Libertad
Nuevo Cuscatlán, Departamento de La Libertad
Tel.: (503) 2521-7300 Fax: (503) 2521-7301
www.ut.com.sv





	Pág.
Indice	2
Referencias	3
Resumen	4
Inyecciones	5
Comportamiento de la demanda de energía	5
♦ Tasa de variación anual (promedio móvil 12 meses)	5
♦ Tasa de variación anual (promedio móvil 6 meses)	5
♦ Tasa de variación anual (promedio móvil 3 meses)	5
Inyecciones por recurso	6
Inyección nacional por participante de mercado	6
Contratos de inyección	6
Retiros	7
Contratos Bilaterales por Participante de Mercado	7
Contratos de Libre Concurrencia por Participante de mercado	7
Mercado Regulador del Sistema por participante de mercado	7
Comercio Internacional	8
♦ Importaciones por participante de mercado	8
♦ Exportaciones por participante de mercado	8
Evolución de los precios	9
♦ Precios Promedios Mensuales	9
♦ Precios Horarios	10
♦ Precios Promedios Diarios y Acumulados	23
♦ Composición del Precio Promedio Mensual	24
Otras Estadísticas	25
♦ Energía No Servida, Pérdidas e Interrupciones	25
♦ Sistema de Transmisión	26
♦ Demanda Máxima de Potencia	30
♦ Reserva Rodante y Reserva Fría en Demanda Máxima	31
♦ Precios de los Combustibles puestos en planta (US\$/bbl)	32
♦ Niveles (msnm)	33
♦ Interrupciones del Servicio	34
♦ Programa Anual de Mantenimientos Mayores (PAMM)	39



Referencias

- Variación Mensual: Relación entre el mes actual y el mes anterior.
- Variación Anual: Relación entre el mes actual y el mismo mes del año anterior.
- Acumulado Anual: Relación del promedio acumulado del año y el mismo período del año anterior.
- Variación de 3 meses: Relación entre el promedio móvil de 3 meses del período actual y el mismo período del año anterior.
- Variación de 12 meses: Relación entre el promedio móvil de 12 meses del período actual y el mismo período del año anterior.

Resumen

Energía Transada	GWh	%
Hidroeléctrica	86.55	16.3%
Geotérmica	127.18	23.9%
Térmica	274.14	51.6%
Importaciones	29.65	5.6%
Desvíos	14.16	2.7%
Total inyecciones MME	531.67	100.0%
(-) Exportaciones	1.31	
Desvíos	13.40	
Pérdidas de transmisión ^{1/}	8.75	1.6%
	508.22	
Demanda MME	GWh	%
Mercado de Contratos	412.03	81.1%
Mercado Regulador del Sistema	96.19	18.9%
Total Demanda en el MME	508.22	100.0%

Energía de Paso ^{1/}	Retiro	Inyección
^{1/} A partir del 01 de junio 2013 con la entrada del RMER, ya no son declaradas las energía de paso.	0.0	0.00
	0.00	0.0

Precios MRS	\$/MWh
Promedio mensual ^{2/}	\$ 189.77

Demanda Máxima de Potencia	MW	Fecha/hora
Máxima	999	18-ago-14 14:30
Mínima	463	06-ago-14 3:30

1/ Como porcentaje de la inyección.

2/ Nota: a partir del 1 de Agosto de 2011 el precio de la energía ha sido calculado con base a lo establecido en el Reglamento de Operación Basado en Costos de Producción (ROBCP)

Inyecciones

Rubros	Agosto 2014		Var. %	Acumulado Anual ^{2/}		Últimos 3 meses ^{2/}		Últimos 12 meses ^{2/}	
	GWh	Var. % ^{2/}	Anual ^{2/}	GWh	Var. %	GWh	Var. %	GWh	Var. %
Generación nacional transada	487.9	-0.3	0.5	4,042.6	0.7	481.2	-2.1	486.6	-2.1
Intercambios Internacionales (+/-) ^{1/}	29.1	-55.5	27.1	118.7	95.1	44.6	146.1	28.4	277.8
Pérdidas de transmisión	8.7	-10.7	2.6	74.7	18.8	9.2	9.6	9.5	23.9
Demanda Mercado Mayorista	508.2	-6.6	1.7	4,089.4	1.7	517.3	3.1	505.9	1.7

^{1/} Signo (+) : Saldo comercial neto a favor de importaciones

Signo (-) : Saldo comercial neto a favor de exportaciones

Incluye desvíos

^{2/} Para el detalle de los períodos ver el apartado de Referencias de la Pág. 3.

Comportamiento de la demanda de energía en el Mercado Mayorista de Electricidad

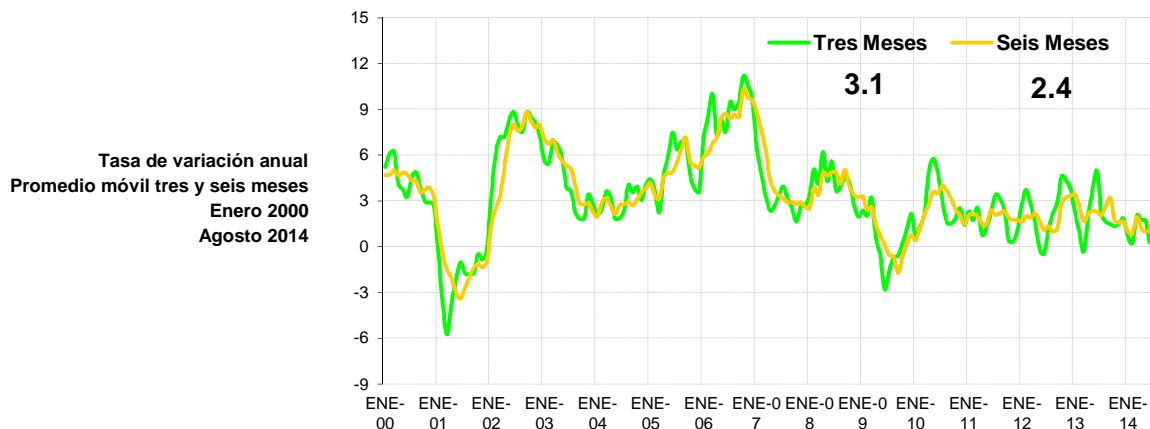
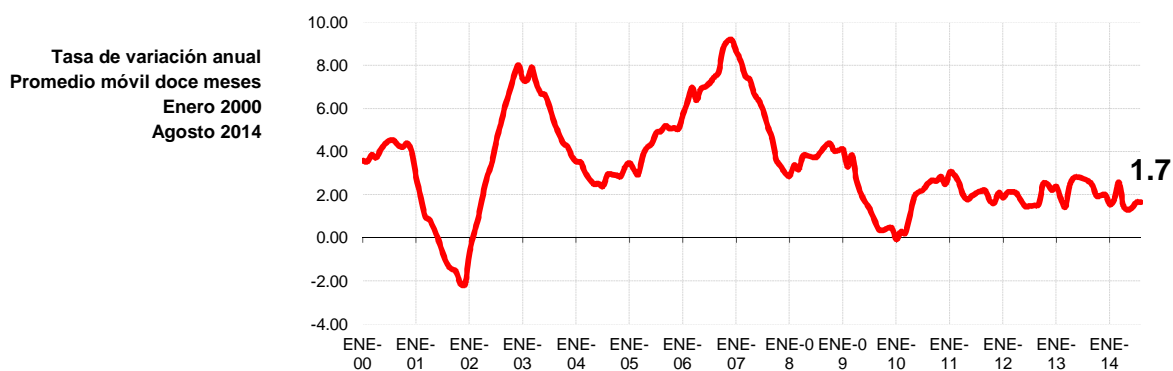

Inyecciones Por Recurso Inyectado

Participante de mercado	Agosto 2014		Var. %	Acumulado Anual ^{2/}		Últimos 3 meses ^{2/}		Últimos 12 meses ^{2/}	
	GWh	Var. % ^{2/}	Anual ^{2/}	GWh	Var. %	GWh	Var. %	GWh	Var. %
Hidroeléctrica	86.6	-22.5%	-45.6%	942.6	-5.9%	116.8	-20.6%	143.8	-0.1%
Geotérmica	127.2	6.4	12.8	989.8	2.4	123.2	5.4	122.1	3.0
Térmica	274.1	6.2	28.4	2,110.1	3.1	241.2	6.1	220.6	-5.9
Iny. Nacional	487.9								
Importaciones	29.6	-54.5	27.4	309.7	118.7	49.8	150.3	45.2	177.8
Total inyectado	517.5			4,352.3					

^{1/} Incluye pérdidas por transmisión

^{2/} Para el detalle de los períodos ver el apartado de Referencias de la Pág. 3.

Inyección Nacional por Participante de Mercado

Participante de mercado	Agosto 2014		Var. %	Acumulado Anual ^{2/}		Últimos 3 meses ^{2/}		Últimos 12 meses ^{2/}	
	GWh	Var. % ^{2/}	Anual ^{2/}	GWh	Var. %	GWh	Var. %	GWh	Var. %
CEL	86.6	-22.5%	-45.6%	942.6	-5.9%	116.8	-20.6%	143.8	-0.1%
LAGEO	127.2	6.4%	12.8%	989.8	2.4%	123.2	5.4%	122.1	3.0%
NEJAPA POWER	63.1	16.2%	64.9%	355.2	-18.4%	49.3	12.6%	31.5	-35.1%
DUKE ENERGY	81.2	-1.5%	7.2%	649.6	2.4%	74.6	1.8%	68.8	-8.9%
INE	57.4	9.6%	19.0%	426.6	-6.3%	51.0	-4.9%	46.4	-15.4%
TERMOPUERTO ^{3/}	43.3	-1.8%	39.2%	329.2	119.3%	39.6	29.4%	40.1	60.2%
TEXTUFIL	23.6	11%	18%	151.6	-8.7%	19.2	-4.5%	14.4	-28.5%
BOREALIS	1.9	62%	6621%	4.5	15.2%	1.1	305.4%	0.4	6.9%
GECSA	2.2	61%	8046%	6.4	31.1%	1.4	176.1%	0.5	23.0%
HILCASA	1.3	17%	1623%	4.2	-8.0%	0.9	72.1%	0.4	-25.0%
CASSA				103.6	0.7%	4.1	-9.4%	10.1	-20.1%
ING. EL ANGEL				61.6	-0.4%			6.1	-17.4%
ING. LA CABANA				13.6	5.8%		-100.0%	1.5	-10.2%
CHAPARRAST.				4.1	-73.5%		#¡DIV/0!	0.6	-65.1%
Total	487.9			4,042.6		481.2		486.6	

^{1/} Inyecciones provenientes de la red de distribución

^{2/} Para el detalle de los períodos ver el apartado de Referencias de la Pág. 3.

^{3/} A partir del 01/06/2013 inicia operaciones comerciales

^{4/} Variaciones mayores de 2000% no se detallan

Tipo de Mercado (GWh)

Mercado	Ene	Feb	Mar	Abr	May	Jun	Jul	Ago	Sep	Oct	Nov	Dic	Total
MC	422.1	383.2	417.4	394.5	418.4	396.9	413.6	412.0					3,258.2
MRS	73.3	89.5	115.2	116.2	107.8	102.4	130.6	96.2					831.2
Total	495.3	472.7	532.6	510.6	526.2	499.3	544.2	508.2	0.0	0.0	0.0	0.0	4,089.4

MC: Mercado de Contratos

MRS: Mercado Regulador del Sistema

Contratos Totales de Inyección (GWh)

Participante de mercado	Ene	Feb	Mar	Abr	May	Jun	Jul	Ago	Sep	Oct	Nov	Dic	Total
BOREALIS	5.7	5.4	5.8	5.4	5.8	5.5	5.8	5.4					44.8
CASSA					2.1	1.6							3.8
CEL	134.1	125.2	136.9	129.9	136.8	130.0	135.9	130.1					1,058.8
DELSUR	1.5	2.1	1.5	1.5	1.5	1.4	1.5	1.5					12.5
DUKE	67.6	63.8	69.6	65.1	69.0	65.3	68.7	79.2					548.3
GECSA	5.0	4.7	5.1	4.8	5.1	4.8	4.6	4.8					38.7
HILCASA	2.9												2.9
IEL ANGEL		1.0	6.3	0.1									7.4
INE	42.8	40.4	44.0	41.5	43.9	41.5	43.6	33.3					331.1
LAGEO	66.0	61.3	67.4	64.4	67.5	64.7	67.4	60.8					519.6
NEPO	52.8	49.8	54.2	51.1	57.6	51.2	53.7	50.8					421.3
TEXT	17.2	5.8	5.9	5.8	6.1	5.6	5.9	16.6					68.9
TPTO	25.5	24.0	26.1	24.6	26.1	24.7	25.9	24.5					201.4
POLIWATT	2.4	2.3	2.5	2.3	2.4	2.3	2.4	6.9					23.6
CX1/	-1.4	-2.6	-8.0	-2.1	-5.5	-1.7	-1.7	-1.8					-24.8
Total	422.1	383.2	417.4	394.5	418.4	396.9	413.6	412.0	0.0	0.0	0.0	0.0	3,258.2

^{1/} CX: Contratos de Exportación

Retiros

Mercado de Contratos de Retiro (Bilaterales) por Participante de Mercado (GWh)

Participante de Mercado	Ene	Feb	Mar	Abr	May	Jun	Jul	Ago	Sep	Oct	Nov	Dic	Total
ANDA	28.2	25.5	28.2	27.3	28.2	27.3	28.2	28.2					221.1
B&D	0.3	0.5	0.5	0.5	0.6	0.5	0.6	0.6					4.1
CAESS	5.7	5.2	5.7	5.5	5.7	5.5	5.7	5.7					44.8
CEL													0.0
CEL-COM	0.4	0.4	0.4	0.4	0.4	0.4	0.4	0.4					3.2
CENERGICA					3.5								3.5
CLESA	0.9	0.8	0.9	0.9	3.1	2.5	0.9	0.9					11.0
DELSUR	1.6	2.3	1.6	1.6	1.6	1.6	1.6	1.6					13.6
DEUSEM	0.2	0.2	0.2	0.2	0.2	0.2	0.2	0.2					1.9
EDECSA				0.3	0.2								0.5
EDESAL-DIS	1.4	1.3	1.4	1.4	1.4	1.4	1.4	1.4					11.1
EDESAL-COM	0.8	0.7	0.8	0.8	0.8	0.8	0.8	0.8					6.4
EEO	1.0	0.9	1.0	0.9	1.0	0.9	1.0	1.0					7.7
EXCELERGY	18.6	18.1	24.9	18.1	18.6	18.0	18.6	18.6					153.5
HANES	6.4	6.1	6.8	6.7	7.1	6.9	7.2	1.3					48.5
IEL ANGEL													0.0
LAGEO													0.0
NEPO													0.0
CX1/	-1.4	-2.6	-8.0	-2.1	-5.5	-1.7	-1.7	-1.8					-24.8
Total bilaterales	64.4	59.5	64.6	62.5	66.9	64.4	64.9	58.9	0.0	0.0	0.0	0.0	506.0

¹ CX: Contratos de Exportación

Mercado de Contratos de Retiro (Libre Concurrencia) por Participante de Mercado (GWh)

Participante de Mercado	Ene	Feb	Mar	Abr	May	Jun	Jul	Ago	Sep	Oct	Nov	Dic	Total
B&D	2.2	2.0	2.2	1.9	2.2	2.0	2.2	1.9					16.6
CAESS	142.7	129.9	139.9	135.0	142.5	135.5	141.8	139.0					1,106.3
CLESA	63.9	55.9	61.6	59.0	62.0	57.5	59.4	59.9					479.2
DELSUR	98.7	91.6	100.0	89.2	95.5	90.9	96.2	100.3					762.3
DEUSEM	8.1	7.4	7.9	7.8	8.3	7.7	8.1	8.4					63.7
EDESAL	3.7	3.6	3.6	2.9	2.9	3.0	3.6	4.7					27.9
EEO	38.4	33.4	37.7	36.2	38.1	35.8	37.5	39.0					296.2
Totales	357.7	323.7	352.9	332.0	351.5	332.5	348.7	353.1	0.0	0.0	0.0	0.0	2,752.1

Mercado Regulator del Sistema por Participante de Mercado (GWh)

Participante de Mercado	Ene	Feb	Mar	Abr	May	Jun	Jul	Ago	Sep	Oct	Nov	Dic	Total
ABRUZZO-COM	0.0	0.0	0.0	0.0	0.0	0.0	0.0	0.0					0.0
ANDA	-3.4	-2.3	-2.4	-2.5	-2.7	-3.6	-3.4	-3.1					-23.5
B&D	0.1	-0.2	0.0	-0.4	-0.2	0.0	0.0	0.2					-0.6
BOREALIS	0.0	0.0	0.0	0.0	0.0	0.0	0.0	0.0					0.2
CAESS	21.2	30.4	41.0	36.3	35.9	33.2	46.0	32.8					276.9
CASSA	0.0	0.0	0.0	0.0	0.0	0.1	0.4	0.4					1.0
CEL	0.4	0.3	0.4	0.3	0.4	0.3	0.3	0.4					2.8
CEL-COM	0.0	0.0	0.0	0.0	0.0	0.0	0.0	0.0					0.0
CENER													0.0
CENERGICA													0.0
COMERCIA													0.0
CHAP	0.0	0.0	0.2	0.1	0.2	0.2	0.2	0.2					1.1
CLESA	8.9	13.9	17.3	17.6	13.3	13.9	21.2	16.2					122.2
DELSUR	30.8	29.3	35.2	40.7	39.5	37.7	40.8	27.1					280.9
DEUSEM	2.7	3.1	3.8	3.9	3.5	3.5	4.1	3.4					28.1
DUKE	0.3	0.2	0.2	0.2	0.3	0.3	0.2	0.2					2.0
DUKE (COM)													0.0
EDECSA													0.0
EDESAL-DIS	0.3	0.7	1.1	1.5	1.8	1.5	1.3	0.1					8.1
EDESAL-COM	0.0	0.0				0.0	0.0						0.0
EEO	9.4	11.8	14.8	15.0	12.9	11.9	15.8	9.7					101.4
EXCELERGY	0.0	-0.1	0.0	0.0	-0.1	-0.1	0.0	-0.1					-0.5
GECSA	0.0	0.0	0.0	0.0	0.0	0.0	0.0	0.0					0.2
HANES	-0.6	-0.4	-0.2	-0.4	-0.6	-0.6	-0.4	5.4					2.2
HILCASA	0.0		0.0	0.0	0.0	0.0	0.0	0.0					0.0
HOLCIM	1.4	1.2	2.0	2.0	1.7	2.1	2.1	1.6					14.1
IEL ANGEL	0.0	0.0	0.0	0.1	0.2	0.2	0.2	0.0					0.9
INE	0.0		0.0	0.0	0.0	0.1	0.0	0.0					0.2
LAGEO	1.1	1.0	1.1	1.0	1.0	0.9	0.7	0.9					7.8
MERELEC	0.0	0.0	0.0	0.0	0.0	0.0	0.0	0.0					0.0
NEPO	0.2		0.0			0.3	0.2	0.1					0.8
ORIGEM													0.0
TEXT	0.4	0.6	0.7	0.7	0.7	0.5	0.7	0.8					5.0
TPTO	0.0		0.0			0.0	0.0						0.0
Totales	73.3	89.5	115.2	116.2	107.8	102.4	130.6	96.2	0.0	0.0	0.0	0.0	831.2

Comercio Internacional

Importaciones por Participante de Mercado (GWh)

Participante de mercado	Ene	Feb	Mar	Abr	May	Jun	Jul	Ago	Sep	Oct	Nov	Dic	Total
BOREALIS								0.1					0.1
CENER													0.0
COMERCIA	7.6	2.2	0.1	0.1	0.0	4.6	4.4	0.5					19.5
DELSUR		1.0		0.1									1.1
DUKE (COM)	11.2	12.9		0.2		8.1	5.1	5.9					43.4
EDECSA	9.6	4.0	0.6	0.5	0.0	2.6	6.4	0.7					24.4
CENERGICA	0.9	0.6	0.0	0.2		0.7	2.9	0.4					5.6
ELECTRONOVA	2.0	0.0	0.4	0.3		4.8	2.5	1.1					11.1
ENERSICA	7.0	3.2	3.5			7.4	6.3	1.1					28.5
EXCELERGY			0.1	0.1		0.4	3.0	0.7					4.2
INE-COM	6.2	5.6	6.0	6.0	5.0	0.7	1.6	0.4					31.5
LAGEO													0.0
MERELEC	14.1	3.0	0.5	0.4	0.0	2.3	5.2	2.1					27.6
ORIGEM	9.2	0.5				9.6	9.2	2.4					30.8
POLIWATT	4.4	1.0	1.7	1.4	3.2	8.8	8.7	7.6					36.9
SAN DIEGO	0.9	1.3		0.4		0.2	2.2						5.0
AESCLES													0.0
TEXTUFIL	6.0	3.9	6.1	2.8	1.4	3.1	6.0	6.2					35.7
LAGEO (COM)	0.4			0.0	0.0	0.8	1.1						2.3
INFOTEKNE							0.0						0.0
TERMOPUERTO				0.1	0.1	0.5	0.8	0.4					1.9
Total	79.5	39.3	19.1	12.7	9.7	54.6	65.2	29.6	0.0	0.0	0.0	0.0	309.7

Exportaciones por Participante de Mercado (GWh)

Participante de mercado	Ene	Feb	Mar	Abr	May	Jun	Jul	Ago	Sep	Oct	Nov	Dic	Total
BOREALIS								0.1					0.1
CENER													0.0
DUKE (COM)													0.0
EDECSA	7.6	0.3	2.2	0.7	0.8	0.3	0.3	0.3					12.5
CENERGICA	0.5	8.7	12.5	11.7	13.8	7.1	0.1	0.1					54.6
EXCELERGY	6.4	5.9	6.2	4.8	3.7	0.7	0.1	0.1					27.8
MERELEC	7.2	7.1	6.6	8.4	2.3	0.1		0.2					31.8
NEPO													0.0
COMERCIA	4.9	0.2	0.1	0.0	0.1	0.0	0.3	0.1					5.9
ORIGEM	0.0		0.2	0.2									0.4
ENERSICA	3.8	4.3	7.6										15.7
CLESA	2.0	13.9	7.8	4.7	0.5	0.5							29.4
POLIWATT		0.1											0.1
ELECTRONOVA		0.3	0.5	0.2	1.1	0.3		0.1					2.4
EEO					4.5	2.7							7.3
INE-COM						0.5	0.6	0.2					1.3
INFOTEKNE							0.0	0.0					0.0
TERMOPUERTO		0.0	0.1	0.1	0.7	0.6	0.1	0.1					1.8
Total	32.5	40.9	43.8	30.6	27.5	12.9	1.5	1.3	0.0	0.0	0.0	0.0	191.0

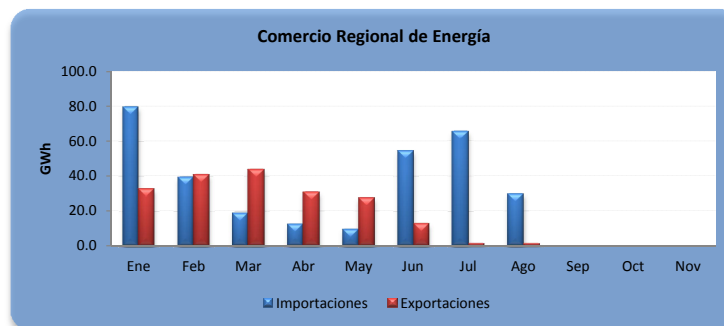

A partir del 01 de junio 2013 por la entrada en vigencia del RMER ya no puede obtener el comercio por frontera

Evolución de los precios

Mes	Promedio		Variaciones %			
	2013 \$/MWh	2014 \$/MWh	Mes	Anual	Acum.	Prom. anual
Ene	183.24	163.80	0.63	-10.61	0.63	173.56
Feb	186.78	172.16	5.10	-7.83	5.77	172.34
Mar	189.41	177.51	3.11	-6.28	9.06	171.35
Abr	193.04	181.30	2.13	-6.09	11.38	170.37
May	197.13	178.38	-1.61	-9.51	9.59	168.81
Jun	178.72	172.41	-3.35	-3.53	5.92	168.28
Jul	178.59	185.51	7.60	3.87	13.97	168.86
Ago	173.60	189.77	2.30	9.31	16.59	170.21
Sep	155.09		0.00	0.00	0.00	0.00
Oct	149.77		0.00	0.00	0.00	0.00
Nov	154.01		0.00	0.00	0.00	0.00
Dic	162.77		0.00	0.00	0.00	0.00

Mensual: Relación mes inmediato anterior
 Anual: Relación igual mes año anterior
 Acumulada: Relación respecto a diciembre año anterior
 Promedio anual: Relación últimos doce meses

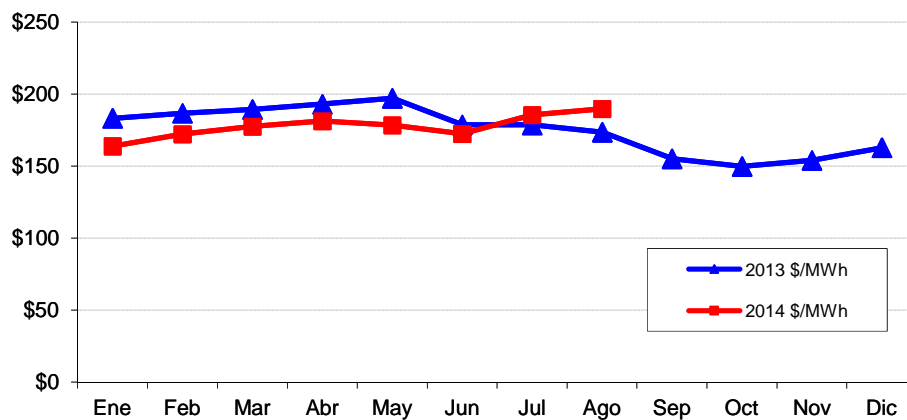

Precios de la energía (\$/MWh)

FECHA	HORA	CMO-POS	SIGET	UT	CUST	Monto Remanente	FLEMG	PTRANSIS	REACTIVOS	ACVOLTAJE	COMP_EFI	RFC	CCT	CSIS	PR_MRS
01/08/2014	0	\$ 163.960	\$ 0.549	\$ 0.82	\$ 5.072	\$ 0.176	\$ -	\$ 2.485	\$ -	\$ 0.010	\$ 0.414	\$ -	\$ 1.893	\$ 11.416	\$ 175.376
01/08/2014	1	\$ 163.960	\$ 0.550	\$ 0.82	\$ 5.082	\$ 0.093	\$ -	\$ 2.837	\$ -	\$ 0.011	\$ 0.328	\$ -	\$ 1.965	\$ 11.682	\$ 175.642
01/08/2014	2	\$ 163.960	\$ 0.546	\$ 0.82	\$ 5.051	\$ 0.123	\$ -	\$ 2.544	\$ -	\$ 0.011	\$ 0.341	\$ -	\$ 2.012	\$ 11.444	\$ 175.404
01/08/2014	3	\$ 163.960	\$ 0.548	\$ 0.82	\$ 5.071	\$ 0.071	\$ -	\$ 2.957	\$ -	\$ 0.011	\$ 0.233	\$ -	\$ 2.040	\$ 11.748	\$ 175.708
01/08/2014	4	\$ 163.960	\$ 0.546	\$ 0.82	\$ 5.052	\$ 0.067	\$ -	\$ 2.184	\$ -	\$ 0.011	\$ 0.369	\$ -	\$ 2.001	\$ 11.047	\$ 175.007
01/08/2014	5	\$ 163.960	\$ 0.547	\$ 0.82	\$ 5.059	\$ 0.030	\$ -	\$ 2.440	\$ -	\$ 0.011	\$ 0.439	\$ -	\$ 1.959	\$ 11.302	\$ 175.262
01/08/2014	6	\$ 169.380	\$ 0.550	\$ 0.82	\$ 5.082	\$ (0.010)	\$ -	\$ 2.696	\$ 0.010	\$ 0.010	\$ 0.081	\$ -	\$ 1.857	\$ 11.092	\$ 180.472
01/08/2014	7	\$ 169.380	\$ 0.549	\$ 0.82	\$ 5.075	\$ 0.064	\$ -	\$ 3.147	\$ 0.053	\$ 0.009	\$ 0.066	\$ -	\$ 1.609	\$ 11.388	\$ 180.768
01/08/2014	8	\$ 200.510	\$ 0.549	\$ 0.82	\$ 5.074	\$ 0.023	\$ -	\$ 3.048	\$ 0.062	\$ 0.008	\$ 0.023	\$ -	\$ 1.392	\$ 10.995	\$ 211.505
01/08/2014	9	\$ 200.510	\$ 0.546	\$ 0.82	\$ 5.046	\$ (0.028)	\$ -	\$ 2.224	\$ 0.059	\$ 0.007	\$ 0.094	\$ -	\$ 1.322	\$ 10.086	\$ 210.596
01/08/2014	10	\$ 200.510	\$ 0.548	\$ 0.82	\$ 5.070	\$ (0.003)	\$ -	\$ 3.145	\$ 0.068	\$ 0.007	\$ 0.095	\$ -	\$ 1.286	\$ 11.032	\$ 211.542
01/08/2014	11	\$ 200.510	\$ 0.551	\$ 0.82	\$ 5.100	\$ (0.029)	\$ -	\$ 3.990	\$ 0.073	\$ 0.007	\$ 0.059	\$ -	\$ 1.260	\$ 11.828	\$ 212.338
01/08/2014	12	\$ 188.320	\$ 0.549	\$ 0.82	\$ 5.076	\$ (0.037)	\$ -	\$ 3.309	\$ 0.076	\$ 0.007	\$ 0.058	\$ -	\$ 1.261	\$ 11.114	\$ 199.434
01/08/2014	13	\$ 200.510	\$ 0.550	\$ 0.82	\$ 5.083	\$ (0.021)	\$ -	\$ 3.542	\$ 0.073	\$ 0.007	\$ 0.091	\$ -	\$ 1.231	\$ 11.372	\$ 211.882
01/08/2014	14	\$ 200.510	\$ 0.549	\$ 0.82	\$ 5.075	\$ (0.055)	\$ -	\$ 3.559	\$ 0.071	\$ 0.007	\$ 0.071	\$ -	\$ 1.216	\$ 11.308	\$ 211.818
01/08/2014	15	\$ 200.510	\$ 0.549	\$ 0.82	\$ 5.074	\$ (0.024)	\$ -	\$ 3.405	\$ 0.072	\$ 0.007	\$ 0.068	\$ -	\$ 1.238	\$ 11.204	\$ 211.714
01/08/2014	16	\$ 200.510	\$ 0.548	\$ 0.82	\$ 5.071	\$ 0.064	\$ -	\$ 3.086	\$ 0.066	\$ 0.007	\$ 0.072	\$ -	\$ 1.317	\$ 11.047	\$ 211.557
01/08/2014	17	\$ 200.510	\$ 0.547	\$ 0.82	\$ 5.059	\$ (0.032)	\$ -	\$ 3.137	\$ 0.002	\$ 0.008	\$ 0.079	\$ -	\$ 1.440	\$ 11.056	\$ 211.566
01/08/2014	18	\$ 200.510	\$ 0.544	\$ 0.82	\$ 5.032	\$ 0.060	\$ -	\$ 3.425	\$ -	\$ 0.007	\$ 0.035	\$ -	\$ 1.373	\$ 11.292	\$ 211.802
01/08/2014	19	\$ 200.510	\$ 0.547	\$ 0.82	\$ 5.059	\$ 0.095	\$ -	\$ 3.058	\$ -	\$ 0.007	\$ 0.069	\$ -	\$ 1.261	\$ 10.913	\$ 211.423
01/08/2014	20	\$ 200.510	\$ 0.548	\$ 0.82	\$ 5.072	\$ 0.069	\$ -	\$ 2.845	\$ -	\$ 0.007	\$ 0.072	\$ -	\$ 1.320	\$ 10.750	\$ 211.260
01/08/2014	21	\$ 200.510	\$ 0.548	\$ 0.82	\$ 5.064	\$ 0.118	\$ -	\$ 3.017	\$ -	\$ 0.008	\$ 0.079	\$ -	\$ 1.447	\$ 11.097	\$ 211.607
01/08/2014	22	\$ 200.510	\$ 0.550	\$ 0.82	\$ 5.086	\$ 0.214	\$ -	\$ 3.298	\$ -	\$ 0.009	\$ 0.240	\$ -	\$ 1.629	\$ 11.842	\$ 212.352
01/08/2014	23	\$ 163.960	\$ 0.549	\$ 0.82	\$ 5.080	\$ 0.083	\$ -	\$ 2.918	\$ -	\$ 0.010	\$ 0.469	\$ -	\$ 1.799	\$ 11.725	\$ 175.685
02/08/2014	0	\$ 163.960	\$ 0.548	\$ 0.82	\$ 5.066	\$ (0.015)	\$ -	\$ 2.359	\$ -	\$ 0.010	\$ 0.309	\$ -	\$ 1.913	\$ 11.006	\$ 174.966
02/08/2014	1	\$ 163.960	\$ 0.550	\$ 0.82	\$ 5.084	\$ (0.038)	\$ -	\$ 3.337	\$ -	\$ 0.011	\$ 0.416	\$ -	\$ 1.986	\$ 12.163	\$ 176.123
02/08/2014	2	\$ 163.960	\$ 0.549	\$ 0.82	\$ 5.074	\$ (0.042)	\$ -	\$ 3.082	\$ -	\$ 0.011	\$ 0.251	\$ -	\$ 2.043	\$ 11.783	\$ 175.743
02/08/2014	3	\$ 163.960	\$ 0.550	\$ 0.82	\$ 5.084	\$ (0.049)	\$ -	\$ 3.101	\$ -	\$ 0.011	\$ 0.194	\$ -	\$ 2.070	\$ 11.777	\$ 175.737
02/08/2014	4	\$ 163.960	\$ 0.550	\$ 0.82	\$ 5.089	\$ (0.024)	\$ -	\$ 3.189	\$ -	\$ 0.011	\$ 0.102	\$ -	\$ 2.048	\$ 11.782	\$ 175.742
02/08/2014	5	\$ 163.960	\$ 0.550	\$ 0.82	\$ 5.085	\$ (0.031)	\$ -	\$ 3.092	\$ -	\$ 0.011	\$ 0.122	\$ -	\$ 2.018	\$ 11.664	\$ 175.624
02/08/2014	6	\$ 163.960	\$ 0.551	\$ 0.82	\$ 5.096	\$ (0.088)	\$ -	\$ 2.916	\$ -	\$ 0.011	\$ 0.283	\$ -	\$ 1.960	\$ 11.546	\$ 175.506
02/08/2014	7	\$ 169.380	\$ 0.548	\$ 0.82	\$ 5.068	\$ (0.070)	\$ -	\$ 2.646	\$ -	\$ 0.010	\$ 0.148	\$ -	\$ 1.767	\$ 10.934	\$ 180.314
02/08/2014	8	\$ 169.380	\$ 0.549	\$ 0.82	\$ 5.074	\$ (0.001)	\$ -	\$ 2.637	\$ -	\$ 0.009	\$ 0.073	\$ -	\$ 1.582	\$ 10.738	\$ 180.118
02/08/2014	9	\$ 169.380	\$ 0.547	\$ 0.82	\$ 5.062	\$ 0.022	\$ -	\$ 2.612	\$ -	\$ 0.008	\$ 0.030	\$ -	\$ 1.486	\$ 10.584	\$ 179.964
02/08/2014	10	\$ 188.320	\$ 0.548	\$ 0.82	\$ 5.065	\$ (0.045)	\$ -	\$ 2.874	\$ -	\$ 0.008	\$ 0.117	\$ -	\$ 1.447	\$ 10.830	\$ 199.150
02/08/2014	11	\$ 188.320	\$ 0.549	\$ 0.82	\$ 5.073	\$ (0.009)	\$ -	\$ 2.772	\$ -	\$ 0.008	\$ 0.065	\$ -	\$ 1.433	\$ 10.706	\$ 199.026
02/08/2014	12	\$ 188.320	\$ 0.549	\$ 0.82	\$ 5.076	\$ 0.023	\$ -	\$ 2.817	\$ -	\$ 0.008	\$ 0.084	\$ -	\$ 1.487	\$ 10.860	\$ 199.180
02/08/2014	13	\$ 188.320	\$ 0.548	\$ 0.82	\$ 5.069	\$ (0.052)	\$ -	\$ 2.888	\$ -	\$ 0.008	\$ 0.060	\$ -	\$ 1.504	\$ 10.841	\$ 199.161
02/08/2014	14	\$ 200.510	\$ 0.549	\$ 0.82	\$ 5.073	\$ 0.053	\$ -	\$ 3.190	\$ -	\$ 0.008	\$ 0.071	\$ -	\$ 1.515	\$ 11.275	\$ 211.785
02/08/2014	15	\$ 200.510	\$ 0.549	\$ 0.82	\$ 5.078	\$ 0.013	\$ -	\$ 3.203	\$ -	\$ 0.009	\$ 0.090	\$ -	\$ 1.536	\$ 11.295	\$ 211.805
02/08/2014	16	\$ 188.320	\$ 0.550	\$ 0.82	\$ 5.083	\$ 0.024	\$ -	\$ 3.130	\$ -	\$ 0.009	\$ 0.102	\$ -	\$ 1.591	\$ 11.304	\$ 199.624
02/08/2014	17	\$ 169.380	\$ 0.551	\$ 0.82	\$ 5.094	\$ (0.026)	\$ -	\$ 2.726	\$ -	\$ 0.009	\$ 0.160	\$ -	\$ 1.657	\$ 10.988	\$ 180.368
02/08/2014	18	\$ 169.380	\$ 0.548	\$ 0.82	\$ 5.068	\$ 0.026	\$ -	\$ 2.682	\$ -	\$ 0.008	\$ 0.065	\$ -	\$ 1.507	\$ 10.720	\$ 180.100
02/08/2014	19	\$ 169.380	\$ 0.549	\$ 0.82	\$ 5.075	\$ (0.012)	\$ -	\$ 2.807	\$ -	\$ 0.008	\$ 0.011	\$ -	\$ 1.472	\$ 10.726	\$ 180.106
02/08/2014	20	\$ 169.380	\$ 0.547	\$ 0.82	\$ 5.054	\$ 0.284	\$ -	\$ 2.794	\$ -	\$ 0.008	\$ 0.024	\$ -	\$ 1.561	\$ 11.088	\$ 180.468
02/08/2014	21	\$ 169.380	\$ 0.545	\$ 0.82	\$ 5.043	\$ 0.138	\$ -	\$ 2.322	\$ -	\$ 0.009	\$ 0.092	\$ -	\$ 1.710	\$ 10.677	\$ 180.057
02/08/2014	22	\$ 163.960	\$ 0.551	\$ 0.82	\$ 5.095	\$ 0.041	\$ -	\$ 2.934	\$ -	\$ 0.011	\$ 0.169	\$ -	\$ 1.922	\$ 11.539	\$ 175.499
02/08/2014	23	\$ 163.960	\$ 0.551	\$ 0.82	\$ 5.091	\$ (0.010)	\$ -	\$ 3.440	\$ -	\$ 0.012	\$ 0.215	\$ -	\$ 2.116	\$ 12.231	\$ 176.191
03/08/2014	0	\$ 151.370	\$ 0.552	\$ 0.82	\$ 5.105	\$ (0.048)	\$ -	\$ 3.540	\$ -	\$ 0.012	\$ 0.219	\$ -	\$ 2.230	\$ 12.426	\$ 163.796
03/08/2014	1	\$ 147.020	\$ 0.553	\$ 0.82	\$ 5.110	\$ (0.012)	\$ -	\$ 3.347	\$ -	\$ 0.013	\$ 0.256	\$ -	\$ 2.281	\$ 12.364	\$ 159.384
03/08/2014	2	\$ 147.020	\$ 0.552	\$ 0.82	\$ 5.104	\$ 0.010	\$ -	\$ 3.266	\$ -	\$ 0.013	\$ 0.251	\$ -	\$ 2.316	\$ 12.329	\$ 159.349
03/08/2014	3	\$ 147.020	\$ 0.552	\$ 0.82	\$ 5.101	\$ 0.023	\$ -	\$ 3.485	\$ -	\$ 0.013	\$ 0.202	\$ -	\$ 2.382	\$ 12.574	\$ 159.594
03/08/2014	4	\$ 147.020	\$ 0.552	\$ 0.82	\$ 5.106	\$ (0.005)	\$ -	\$ 3.474	\$ -	\$ 0.013	\$ 0.085	\$ -	\$ 2.355	\$ 12.395	\$ 159.415
03/08/2014	5	\$ 147.020	\$ 0.552	\$ 0.82	\$ 5.104	\$ (0.035)	\$ -	\$ 3.218	\$ -	\$ 0.013	\$ 0.178	\$ -	\$ 2.326	\$ 12.172	\$ 159.192
03/08/2014	6	\$ 151.370	\$ 0.551	\$ 0.82	\$ 5.097	\$ (0.099)	\$ -	\$ 3.453	\$ -	\$ 0.013	\$ 0.039	\$ -	\$ 2.327	\$ 12.197	\$ 163.567
03/08/2014	7	\$ 163.960	\$ 0.550	\$ 0.82	\$ 5.083	\$ (0.125)	\$ -	\$ 3.603	\$ -	\$ 0.012	\$ 0.105	\$ -	\$ 2.137	\$ 12.179	\$ 176.139
03/08/2014	8	\$ 163.960	\$ 0.550	\$ 0.82	\$ 5.090	\$ 0.005	\$ -	\$ 2.878	\$ -	\$ 0.011	\$ 0.245	\$ -	\$ 1.969	\$ 11.566	\$ 175.526
03/08/2014	9	\$ 163.960	\$ 0.550	\$ 0.82	\$ 5.089	\$ (0.063)	\$ -	\$ 3.031	\$ -	\$ 0.011	\$ 0.335	\$ -	\$ 1.917	\$ 11.685	\$ 175.645
03/08/2014	10	\$ 163.960	\$ 0.550	\$ 0.82	\$ 5.086	\$ (0.042)	\$ -	\$ 3.121	\$ -	\$ 0.010	\$ 0.339	\$ -	\$ 1.829	\$ 11.709	\$ 175.669

Precios de la energía (\$/MWh)

FECHA	HORA	CMO-POS	SIGET	UT	CUST	Monto Remanente	FLEMG	PTRANSMS	REACTIVOS	ACVOLTAJE	COMP EFI	RFC	CCT	CSIS	PR MRS
03/08/2014	11	\$ 163.960	\$ 0.547	\$ 0.82	\$ 5.063	\$(0.094)	\$ -	\$ 2.961	\$ -	\$ 0.010	\$ 0.442	\$ -	\$ 1.761	\$ 11.507	\$ 175.467
03/08/2014	12	\$ 163.960	\$ 0.551	\$ 0.82	\$ 5.096	\$(0.082)	\$ -	\$ 2.772	\$ -	\$ 0.010	\$ 0.354	\$ -	\$ 1.742	\$ 11.258	\$ 175.218
03/08/2014	13	\$ 163.960	\$ 0.548	\$ 0.82	\$ 5.072	\$(0.074)	\$ -	\$ 3.044	\$ -	\$ 0.010	\$ 0.238	\$ -	\$ 1.745	\$ 11.399	\$ 175.359
03/08/2014	14	\$ 163.960	\$ 0.550	\$ 0.82	\$ 5.084	\$(0.045)	\$ -	\$ 2.953	\$ -	\$ 0.010	\$ 0.221	\$ -	\$ 1.742	\$ 11.330	\$ 175.290
03/08/2014	15	\$ 163.960	\$ 0.550	\$ 0.82	\$ 5.085	\$(0.067)	\$ -	\$ 3.097	\$ -	\$ 0.010	\$ 0.360	\$ -	\$ 1.768	\$ 11.619	\$ 175.579
03/08/2014	16	\$ 163.960	\$ 0.548	\$ 0.82	\$ 5.069	\$(0.002)	\$ -	\$ 2.898	\$ -	\$ 0.010	\$ 0.337	\$ -	\$ 1.809	\$ 11.485	\$ 175.445
03/08/2014	17	\$ 163.960	\$ 0.551	\$ 0.82	\$ 5.099	\$ 0.204	\$ -	\$ 2.869	\$ -	\$ 0.010	\$ 0.242	\$ -	\$ 1.844	\$ 11.636	\$ 175.596
03/08/2014	18	\$ 163.960	\$ 0.548	\$ 0.82	\$ 5.066	\$ 0.070	\$ -	\$ 2.936	\$ -	\$ 0.009	\$ 0.266	\$ -	\$ 1.652	\$ 11.363	\$ 175.323
03/08/2014	19	\$ 163.960	\$ 0.548	\$ 0.82	\$ 5.068	\$ 0.031	\$ -	\$ 2.583	\$ -	\$ 0.008	\$ 0.184	\$ -	\$ 1.536	\$ 10.774	\$ 174.734
03/08/2014	20	\$ 163.960	\$ 0.547	\$ 0.82	\$ 5.055	\$ 0.293	\$ -	\$ 2.567	\$ -	\$ 0.009	\$ 0.227	\$ -	\$ 1.642	\$ 11.156	\$ 175.116
03/08/2014	21	\$ 163.960	\$ 0.548	\$ 0.82	\$ 5.065	\$ 0.052	\$ -	\$ 2.687	\$ -	\$ 0.010	\$ 0.297	\$ -	\$ 1.812	\$ 11.285	\$ 175.245
03/08/2014	22	\$ 163.960	\$ 0.552	\$ 0.82	\$ 5.109	\$ 0.098	\$ -	\$ 3.073	\$ -	\$ 0.011	\$ 0.111	\$ -	\$ 2.044	\$ 11.815	\$ 175.775
03/08/2014	23	\$ 156.240	\$ 0.551	\$ 0.82	\$ 5.098	\$(0.049)	\$ -	\$ 3.058	\$ -	\$ 0.012	\$ 0.085	\$ -	\$ 2.227	\$ 11.798	\$ 168.038
04/08/2014	0	\$ 152.240	\$ 0.550	\$ 0.82	\$ 5.084	\$ 0.037	\$ -	\$ 3.113	\$ -	\$ 0.013	\$ 0.015	\$ -	\$ 2.383	\$ 12.011	\$ 164.251
04/08/2014	1	\$ 152.240	\$ 0.552	\$ 0.82	\$ 5.103	\$(0.092)	\$ -	\$ 2.927	\$ -	\$ 0.014	\$ 0.283	\$ -	\$ 2.464	\$ 12.066	\$ 164.306
04/08/2014	2	\$ 152.240	\$ 0.552	\$ 0.82	\$ 5.107	\$(0.122)	\$ -	\$ 3.219	\$ -	\$ 0.014	\$ 0.015	\$ -	\$ 2.472	\$ 12.072	\$ 164.312
04/08/2014	3	\$ 152.240	\$ 0.552	\$ 0.82	\$ 5.106	\$(0.008)	\$ -	\$ 3.351	\$ -	\$ 0.014	\$ 0.088	\$ -	\$ 2.478	\$ 12.396	\$ 164.636
04/08/2014	4	\$ 150.300	\$ 0.552	\$ 0.82	\$ 5.109	\$(0.072)	\$ -	\$ 3.360	\$ -	\$ 0.013	\$ 0.097	\$ -	\$ 2.423	\$ 12.299	\$ 162.599
04/08/2014	5	\$ 155.480	\$ 0.546	\$ 0.82	\$ 5.048	\$ 0.283	\$ -	\$ 3.212	\$ -	\$ 0.013	\$ 0.043	\$ -	\$ 2.347	\$ 12.308	\$ 167.788
04/08/2014	6	\$ 164.980	\$ 0.551	\$ 0.82	\$ 5.091	\$(0.138)	\$ -	\$ 3.190	\$ -	\$ 0.012	\$ 0.303	\$ -	\$ 2.239	\$ 12.065	\$ 177.045
04/08/2014	7	\$ 164.980	\$ 0.547	\$ 0.82	\$ 5.057	\$(0.020)	\$ -	\$ 2.724	\$ -	\$ 0.011	\$ 0.306	\$ -	\$ 1.982	\$ 11.422	\$ 176.402
04/08/2014	8	\$ 164.980	\$ 0.548	\$ 0.82	\$ 5.063	\$(0.018)	\$ -	\$ 2.594	\$ -	\$ 0.010	\$ 0.428	\$ -	\$ 1.751	\$ 11.192	\$ 176.172
04/08/2014	9	\$ 169.580	\$ 0.548	\$ 0.82	\$ 5.068	\$(0.039)	\$ -	\$ 2.604	\$ -	\$ 0.009	\$ 0.167	\$ -	\$ 1.644	\$ 10.817	\$ 180.397
04/08/2014	10	\$ 169.580	\$ 0.548	\$ 0.82	\$ 5.069	\$(0.019)	\$ -	\$ 2.665	\$ -	\$ 0.009	\$ 0.046	\$ -	\$ 1.583	\$ 10.717	\$ 180.297
04/08/2014	11	\$ 169.580	\$ 0.550	\$ 0.82	\$ 5.084	\$(0.042)	\$ -	\$ 2.494	\$ -	\$ 0.009	\$ 0.037	\$ -	\$ 1.558	\$ 10.505	\$ 180.085
04/08/2014	12	\$ 169.580	\$ 0.549	\$ 0.82	\$ 5.080	\$(0.036)	\$ -	\$ 2.893	\$ -	\$ 0.009	\$ 0.091	\$ -	\$ 1.565	\$ 10.967	\$ 180.547
04/08/2014	13	\$ 164.980	\$ 0.550	\$ 0.82	\$ 5.090	\$(0.046)	\$ -	\$ 2.842	\$ -	\$ 0.008	\$ 0.378	\$ -	\$ 1.529	\$ 11.169	\$ 176.149
04/08/2014	14	\$ 169.580	\$ 0.550	\$ 0.82	\$ 5.085	\$(0.026)	\$ -	\$ 2.953	\$ -	\$ 0.008	\$ 0.041	\$ -	\$ 1.524	\$ 10.951	\$ 180.531
04/08/2014	15	\$ 164.980	\$ 0.550	\$ 0.82	\$ 5.087	\$(0.013)	\$ -	\$ 2.755	\$ -	\$ 0.009	\$ 0.410	\$ -	\$ 1.549	\$ 11.163	\$ 176.143
04/08/2014	16	\$ 164.980	\$ 0.549	\$ 0.82	\$ 5.081	\$ 0.004	\$ -	\$ 2.647	\$ -	\$ 0.009	\$ 0.437	\$ -	\$ 1.611	\$ 11.153	\$ 176.133
04/08/2014	17	\$ 164.980	\$ 0.552	\$ 0.82	\$ 5.106	\$(0.048)	\$ -	\$ 3.057	\$ -	\$ 0.009	\$ 0.360	\$ -	\$ 1.710	\$ 11.563	\$ 176.543
04/08/2014	18	\$ 164.980	\$ 0.547	\$ 0.82	\$ 5.057	\$ 0.136	\$ -	\$ 2.634	\$ -	\$ 0.008	\$ 0.348	\$ -	\$ 1.575	\$ 11.121	\$ 176.101
04/08/2014	19	\$ 169.580	\$ 0.548	\$ 0.82	\$ 5.069	\$ 0.017	\$ -	\$ 2.593	\$ -	\$ 0.008	\$ 0.059	\$ -	\$ 1.411	\$ 10.521	\$ 180.101
04/08/2014	20	\$ 169.580	\$ 0.547	\$ 0.82	\$ 5.059	\$ 0.062	\$ -	\$ 2.369	\$ -	\$ 0.008	\$ 0.065	\$ -	\$ 1.468	\$ 10.395	\$ 179.975
04/08/2014	21	\$ 169.580	\$ 0.548	\$ 0.82	\$ 5.070	\$(0.005)	\$ -	\$ 2.519	\$ -	\$ 0.009	\$ 0.028	\$ -	\$ 1.625	\$ 10.610	\$ 180.190
04/08/2014	22	\$ 164.980	\$ 0.549	\$ 0.82	\$ 5.076	\$ 0.002	\$ -	\$ 2.680	\$ -	\$ 0.010	\$ 0.524	\$ -	\$ 1.855	\$ 11.513	\$ 176.493
04/08/2014	23	\$ 164.980	\$ 0.550	\$ 0.82	\$ 5.084	\$(0.049)	\$ -	\$ 2.746	\$ -	\$ 0.011	\$ 0.226	\$ -	\$ 2.067	\$ 11.451	\$ 176.431
05/08/2014	0	\$ 164.980	\$ 0.547	\$ 0.82	\$ 5.062	\$ 0.033	\$ -	\$ 2.927	\$ -	\$ 0.012	\$ 0.312	\$ -	\$ 2.245	\$ 11.955	\$ 176.935
05/08/2014	1	\$ 157.140	\$ 0.548	\$ 0.82	\$ 5.065	\$ 0.173	\$ -	\$ 2.758	\$ -	\$ 0.013	\$ 0.109	\$ -	\$ 2.354	\$ 11.835	\$ 168.975
05/08/2014	2	\$ 152.240	\$ 0.549	\$ 0.82	\$ 5.076	\$ 0.188	\$ -	\$ 2.941	\$ -	\$ 0.013	\$ 0.124	\$ -	\$ 2.392	\$ 12.099	\$ 164.339
05/08/2014	3	\$ 152.240	\$ 0.550	\$ 0.82	\$ 5.089	\$ 0.077	\$ -	\$ 2.941	\$ -	\$ 0.013	\$ 0.014	\$ -	\$ 2.399	\$ 11.900	\$ 164.140
05/08/2014	4	\$ 155.480	\$ 0.551	\$ 0.82	\$ 5.096	\$ 0.057	\$ -	\$ 3.381	\$ -	\$ 0.013	\$ 0.035	\$ -	\$ 2.357	\$ 12.307	\$ 167.787
05/08/2014	5	\$ 155.480	\$ 0.551	\$ 0.82	\$ 5.093	\$(0.033)	\$ -	\$ 2.801	\$ -	\$ 0.013	\$ 0.014	\$ -	\$ 2.303	\$ 11.557	\$ 167.037
05/08/2014	6	\$ 164.980	\$ 0.550	\$ 0.82	\$ 5.085	\$(0.006)	\$ -	\$ 3.288	\$ -	\$ 0.013	\$ 0.160	\$ -	\$ 2.267	\$ 12.174	\$ 177.154
05/08/2014	7	\$ 164.980	\$ 0.551	\$ 0.82	\$ 5.093	\$(0.052)	\$ -	\$ 3.193	\$ -	\$ 0.011	\$ 0.171	\$ -	\$ 2.048	\$ 11.832	\$ 176.812
05/08/2014	8	\$ 164.980	\$ 0.549	\$ 0.82	\$ 5.075	\$(0.033)	\$ -	\$ 2.861	\$ -	\$ 0.010	\$ 0.291	\$ -	\$ 1.836	\$ 11.404	\$ 176.384
05/08/2014	9	\$ 169.580	\$ 0.550	\$ 0.82	\$ 5.083	\$(0.023)	\$ -	\$ 2.813	\$ -	\$ 0.010	\$ 0.098	\$ -	\$ 1.717	\$ 11.064	\$ 180.644
05/08/2014	10	\$ 169.580	\$ 0.548	\$ 0.82	\$ 5.068	\$(0.025)	\$ -	\$ 2.464	\$ -	\$ 0.009	\$ 0.070	\$ -	\$ 1.648	\$ 10.597	\$ 180.177
05/08/2014	11	\$ 169.580	\$ 0.549	\$ 0.82	\$ 5.078	\$ 0.006	\$ -	\$ 2.477	\$ -	\$ 0.009	\$ 0.057	\$ -	\$ 1.606	\$ 10.598	\$ 180.178
05/08/2014	12	\$ 169.580	\$ 0.549	\$ 0.82	\$ 5.073	\$ 0.007	\$ -	\$ 2.619	\$ -	\$ 0.009	\$ 0.066	\$ -	\$ 1.605	\$ 10.744	\$ 180.324
05/08/2014	13	\$ 169.580	\$ 0.549	\$ 0.82	\$ 5.077	\$(0.063)	\$ -	\$ 2.765	\$ -	\$ 0.009	\$ 0.038	\$ -	\$ 1.588	\$ 10.779	\$ 180.359
05/08/2014	14	\$ 169.580	\$ 0.548	\$ 0.82	\$ 5.067	\$ 0.058	\$ -	\$ 2.392	\$ -	\$ 0.009	\$ 0.047	\$ -	\$ 1.589	\$ 10.527	\$ 180.107
05/08/2014	15	\$ 169.580	\$ 0.548	\$ 0.82	\$ 5.067	\$ 0.009	\$ -	\$ 2.688	\$ -	\$ 0.009	\$ 0.087	\$ -	\$ 1.619	\$ 10.843	\$ 180.423
05/08/2014	16	\$ 169.580	\$ 0.550	\$ 0.82	\$ 5.085	\$ 0.007	\$ -	\$ 2.489	\$ -	\$ 0.009	\$ 0.175	\$ -	\$ 1.688	\$ 10.819	\$ 180.399
05/08/2014	17	\$ 164.980	\$ 0.551	\$ 0.82	\$ 5.094	\$(0.020)	\$ -	\$ 2.920	\$ -	\$ 0.010	\$ 0.436	\$ -	\$ 1.735	\$ 11.543	\$ 176.523
05/08/2014	18	\$ 164.980	\$ 0.547	\$ 0.82	\$ 5.060	\$ 0.126	\$ -	\$ 2.729	\$ -	\$ 0.008	\$ 0.242	\$ -	\$ 1.565	\$ 11.092	\$ 176.072
05/08/2014	19	\$ 164.980	\$ 0.548	\$ 0.82	\$ 5.072	\$(0.028)	\$ -	\$ 2.391	\$ -	\$ 0.008	\$ 0.369	\$ -	\$ 1.467	\$ 10.643	\$ 175.623
05/08/2014	20	\$ 164.980	\$ 0.548	\$ 0.82	\$ 5.072	\$(0.034)	\$ -	\$ 2.424	\$ -	\$ 0.008	\$ 0.330	\$ -	\$ 1.537	\$ 10.703	\$ 175.683
05/08/2014	21	\$ 164.980	\$ 0.546	\$ 0.82	\$ 5.049	\$ 0.103	\$ -	\$ 2.765	\$ -	\$ 0.010	\$ 0.341	\$ -	\$ 1.725	\$ 11.354	\$ 176.334

Precios de la energía (\$/MWh)

FECHA	HORA	CMO-POS	SIGET	UT	CUST	Monto Remanente	FLEMG	PTRANSIS	REACTIVOS	ACVOLTAJE	COMP_EFI	RFC	CCT	CSIS	PR_MRS
05/08/2014	22	\$ 164.980	\$ 0.549	\$ 0.82	\$ 5.077	\$ 0.137	\$ -	\$ 2.777	\$ -	\$ 0.011	\$ 0.416	\$ -	\$ 1.975	\$ 11.758	\$ 176.738
05/08/2014	23	\$ 164.980	\$ 0.552	\$ 0.82	\$ 5.104	\$ 0.056	\$ -	\$ 2.815	\$ -	\$ 0.012	\$ 0.169	\$ -	\$ 2.179	\$ 11.702	\$ 176.682
06/08/2014	0	\$ 164.980	\$ 0.552	\$ 0.82	\$ 5.104	\$ 0.185	\$ -	\$ 3.107	\$ -	\$ 0.013	\$ 0.054	\$ -	\$ 2.319	\$ 12.150	\$ 177.130
06/08/2014	1	\$ 157.140	\$ 0.553	\$ 0.82	\$ 5.111	\$ (0.042)	\$ -	\$ 2.889	\$ -	\$ 0.013	\$ 0.267	\$ -	\$ 2.397	\$ 12.005	\$ 169.145
06/08/2014	2	\$ 155.480	\$ 0.550	\$ 0.82	\$ 5.085	\$ 0.186	\$ -	\$ 2.753	\$ -	\$ 0.013	\$ 0.086	\$ -	\$ 2.452	\$ 11.942	\$ 167.422
06/08/2014	3	\$ 150.300	\$ 0.551	\$ 0.82	\$ 5.098	\$ 0.169	\$ -	\$ 2.949	\$ -	\$ 0.014	\$ 0.180	\$ -	\$ 2.491	\$ 12.268	\$ 162.568
06/08/2014	4	\$ 150.300	\$ 0.556	\$ 0.82	\$ 5.140	\$ (0.167)	\$ -	\$ 3.290	\$ -	\$ 0.014	\$ 0.143	\$ -	\$ 2.456	\$ 12.246	\$ 162.546
06/08/2014	5	\$ 152.240	\$ 0.549	\$ 0.82	\$ 5.079	\$ 0.147	\$ -	\$ 2.605	\$ -	\$ 0.013	\$ 0.196	\$ -	\$ 2.429	\$ 11.836	\$ 164.076
06/08/2014	6	\$ 152.240	\$ 0.549	\$ 0.82	\$ 5.078	\$ 0.089	\$ -	\$ 3.381	\$ -	\$ 0.013	\$ 0.078	\$ -	\$ 2.408	\$ 12.413	\$ 164.653
06/08/2014	7	\$ 164.980	\$ 0.551	\$ 0.82	\$ 5.096	\$ (0.192)	\$ -	\$ 3.271	\$ -	\$ 0.012	\$ 0.276	\$ -	\$ 2.204	\$ 12.036	\$ 177.016
06/08/2014	8	\$ 164.980	\$ 0.548	\$ 0.82	\$ 5.068	\$ 0.022	\$ -	\$ 2.929	\$ -	\$ 0.011	\$ 0.281	\$ -	\$ 2.006	\$ 11.680	\$ 176.660
06/08/2014	9	\$ 164.980	\$ 0.550	\$ 0.82	\$ 5.085	\$ (0.083)	\$ -	\$ 2.947	\$ -	\$ 0.010	\$ 0.272	\$ -	\$ 1.877	\$ 11.475	\$ 176.455
06/08/2014	10	\$ 169.580	\$ 0.547	\$ 0.82	\$ 5.059	\$ 0.029	\$ -	\$ 2.444	\$ -	\$ 0.009	\$ 0.023	\$ -	\$ 1.805	\$ 10.733	\$ 180.313
06/08/2014	11	\$ 169.580	\$ 0.548	\$ 0.82	\$ 5.065	\$ (0.027)	\$ -	\$ 2.722	\$ -	\$ 0.009	\$ 0.024	\$ -	\$ 1.766	\$ 10.923	\$ 180.503
06/08/2014	12	\$ 164.980	\$ 0.546	\$ 0.82	\$ 5.053	\$ (0.017)	\$ -	\$ 2.382	\$ -	\$ 0.009	\$ 0.278	\$ -	\$ 1.737	\$ 10.804	\$ 175.784
06/08/2014	13	\$ 164.980	\$ 0.550	\$ 0.82	\$ 5.088	\$ (0.096)	\$ -	\$ 2.932	\$ -	\$ 0.010	\$ 0.440	\$ -	\$ 1.730	\$ 11.470	\$ 176.450
06/08/2014	14	\$ 169.580	\$ 0.547	\$ 0.82	\$ 5.061	\$ (0.054)	\$ -	\$ 2.751	\$ -	\$ 0.010	\$ 0.100	\$ -	\$ 1.745	\$ 10.975	\$ 180.555
06/08/2014	15	\$ 169.580	\$ 0.550	\$ 0.82	\$ 5.082	\$ (0.049)	\$ -	\$ 2.827	\$ -	\$ 0.010	\$ 0.059	\$ -	\$ 1.777	\$ 11.071	\$ 184.651
06/08/2014	16	\$ 169.580	\$ 0.550	\$ 0.82	\$ 5.089	\$ (0.049)	\$ -	\$ 2.708	\$ -	\$ 0.010	\$ 0.014	\$ -	\$ 1.806	\$ 10.945	\$ 180.525
06/08/2014	17	\$ 169.580	\$ 0.552	\$ 0.82	\$ 5.105	\$ (0.031)	\$ -	\$ 2.808	\$ -	\$ 0.010	\$ 0.031	\$ -	\$ 1.829	\$ 11.121	\$ 180.701
06/08/2014	18	\$ 169.580	\$ 0.549	\$ 0.82	\$ 5.079	\$ (0.051)	\$ -	\$ 2.654	\$ -	\$ 0.009	\$ 0.070	\$ -	\$ 1.623	\$ 10.751	\$ 180.331
06/08/2014	19	\$ 169.580	\$ 0.548	\$ 0.82	\$ 5.069	\$ 0.033	\$ -	\$ 2.611	\$ -	\$ 0.008	\$ -	\$ -	\$ 1.417	\$ 10.502	\$ 180.082
06/08/2014	20	\$ 169.580	\$ 0.548	\$ 0.82	\$ 5.069	\$ 0.009	\$ -	\$ 2.519	\$ -	\$ 0.008	\$ 0.065	\$ -	\$ 1.480	\$ 10.515	\$ 180.095
06/08/2014	21	\$ 169.580	\$ 0.549	\$ 0.82	\$ 5.074	\$ 0.079	\$ -	\$ 2.409	\$ -	\$ 0.009	\$ 0.042	\$ -	\$ 1.659	\$ 10.637	\$ 180.217
06/08/2014	22	\$ 164.980	\$ 0.552	\$ 0.82	\$ 5.107	\$ 0.204	\$ -	\$ 2.661	\$ -	\$ 0.011	\$ 0.487	\$ -	\$ 1.918	\$ 11.755	\$ 176.735
06/08/2014	23	\$ 164.980	\$ 0.553	\$ 0.82	\$ 5.118	\$ 0.006	\$ -	\$ 3.326	\$ -	\$ 0.012	\$ 0.172	\$ -	\$ 2.139	\$ 12.142	\$ 177.122
07/08/2014	0	\$ 164.980	\$ 0.555	\$ 0.82	\$ 5.135	\$ 0.260	\$ -	\$ 3.812	\$ -	\$ 0.012	\$ 0.013	\$ -	\$ 2.257	\$ 12.860	\$ 177.840
07/08/2014	1	\$ 146.650	\$ 0.556	\$ 0.82	\$ 5.143	\$ (0.084)	\$ -	\$ 3.535	\$ -	\$ 0.013	\$ 0.229	\$ -	\$ 2.348	\$ 12.557	\$ 159.207
07/08/2014	2	\$ 146.650	\$ 0.553	\$ 0.82	\$ 5.109	\$ 0.013	\$ -	\$ 3.241	\$ -	\$ 0.013	\$ 0.174	\$ -	\$ 2.402	\$ 12.321	\$ 158.971
07/08/2014	3	\$ 152.240	\$ 0.548	\$ 0.82	\$ 5.072	\$ 0.131	\$ -	\$ 3.053	\$ -	\$ 0.013	\$ 0.134	\$ -	\$ 2.417	\$ 12.185	\$ 164.425
07/08/2014	4	\$ 152.240	\$ 0.556	\$ 0.82	\$ 5.139	\$ (0.106)	\$ -	\$ 3.478	\$ -	\$ 0.013	\$ 0.239	\$ -	\$ 2.344	\$ 12.479	\$ 164.719
07/08/2014	5	\$ 152.240	\$ 0.555	\$ 0.82	\$ 5.134	\$ (0.029)	\$ -	\$ 3.386	\$ -	\$ 0.012	\$ 0.446	\$ -	\$ 2.203	\$ 12.524	\$ 164.764
07/08/2014	6	\$ 164.980	\$ 0.548	\$ 0.82	\$ 5.070	\$ 0.084	\$ -	\$ 3.055	\$ -	\$ 0.011	\$ 0.211	\$ -	\$ 2.014	\$ 11.808	\$ 176.788
07/08/2014	7	\$ 164.980	\$ 0.551	\$ 0.82	\$ 5.091	\$ (0.034)	\$ -	\$ 2.864	\$ 0.006	\$ 0.010	\$ 0.293	\$ -	\$ 1.759	\$ 11.356	\$ 176.336
07/08/2014	8	\$ 169.580	\$ 0.550	\$ 0.82	\$ 5.083	\$ 0.086	\$ -	\$ 2.862	\$ 0.043	\$ 0.008	\$ 0.016	\$ -	\$ 1.488	\$ 10.952	\$ 180.532
07/08/2014	9	\$ 187.140	\$ 0.549	\$ 0.82	\$ 5.080	\$ 0.030	\$ -	\$ 3.148	\$ 0.039	\$ 0.008	\$ 0.016	\$ -	\$ 1.378	\$ 11.064	\$ 198.204
07/08/2014	10	\$ 187.140	\$ 0.549	\$ 0.82	\$ 5.077	\$ 0.024	\$ -	\$ 2.891	\$ 0.051	\$ 0.007	\$ 0.028	\$ -	\$ 1.312	\$ 10.756	\$ 197.896
07/08/2014	11	\$ 187.140	\$ 0.549	\$ 0.82	\$ 5.078	\$ 0.002	\$ -	\$ 3.030	\$ 0.055	\$ 0.007	\$ 0.027	\$ -	\$ 1.282	\$ 10.847	\$ 197.987
07/08/2014	12	\$ 169.580	\$ 0.549	\$ 0.82	\$ 5.081	\$ (0.024)	\$ -	\$ 2.853	\$ 0.058	\$ 0.007	\$ 0.010	\$ -	\$ 1.297	\$ 10.648	\$ 180.228
07/08/2014	13	\$ 169.580	\$ 0.549	\$ 0.82	\$ 5.081	\$ 0.014	\$ -	\$ 2.792	\$ 0.055	\$ 0.007	\$ 0.017	\$ -	\$ 1.265	\$ 10.596	\$ 180.176
07/08/2014	14	\$ 169.580	\$ 0.549	\$ 0.82	\$ 5.075	\$ 0.029	\$ -	\$ 2.983	\$ 0.053	\$ 0.007	\$ 0.014	\$ -	\$ 1.244	\$ 10.770	\$ 180.350
07/08/2014	15	\$ 169.580	\$ 0.548	\$ 0.82	\$ 5.071	\$ 0.057	\$ -	\$ 2.765	\$ 0.053	\$ 0.007	\$ 0.067	\$ -	\$ 1.275	\$ 10.660	\$ 180.240
07/08/2014	16	\$ 169.580	\$ 0.549	\$ 0.82	\$ 5.081	\$ 0.069	\$ -	\$ 2.863	\$ 0.036	\$ 0.008	\$ 0.103	\$ -	\$ 1.372	\$ 10.896	\$ 180.476
07/08/2014	17	\$ 164.980	\$ 0.549	\$ 0.82	\$ 5.077	\$ 0.029	\$ -	\$ 2.731	\$ 0.004	\$ 0.008	\$ 0.432	\$ -	\$ 1.507	\$ 11.153	\$ 176.133
07/08/2014	18	\$ 169.580	\$ 0.547	\$ 0.82	\$ 5.056	\$ 0.109	\$ -	\$ 2.699	\$ -	\$ 0.008	\$ 0.114	\$ -	\$ 1.446	\$ 10.794	\$ 180.374
07/08/2014	19	\$ 164.980	\$ 0.550	\$ 0.82	\$ 5.086	\$ (0.084)	\$ -	\$ 2.546	\$ -	\$ 0.008	\$ 0.418	\$ -	\$ 1.441	\$ 10.781	\$ 175.761
07/08/2014	20	\$ 164.980	\$ 0.549	\$ 0.82	\$ 5.081	\$ (0.044)	\$ -	\$ 2.446	\$ -	\$ 0.009	\$ 0.260	\$ -	\$ 1.560	\$ 10.677	\$ 175.657
07/08/2014	21	\$ 164.980	\$ 0.549	\$ 0.82	\$ 5.073	\$ 0.130	\$ -	\$ 2.804	\$ -	\$ 0.010	\$ 0.173	\$ -	\$ 1.749	\$ 11.303	\$ 176.283
07/08/2014	22	\$ 164.980	\$ 0.551	\$ 0.82	\$ 5.096	\$ 0.219	\$ -	\$ 3.030	\$ -	\$ 0.011	\$ 0.163	\$ -	\$ 1.983	\$ 11.869	\$ 176.849
07/08/2014	23	\$ 164.980	\$ 0.551	\$ 0.82	\$ 5.092	\$ 0.107	\$ -	\$ 3.323	\$ -	\$ 0.011	\$ 0.103	\$ -	\$ 2.120	\$ 12.122	\$ 177.102
08/08/2014	0	\$ 164.980	\$ 0.552	\$ 0.82	\$ 5.105	\$ 0.100	\$ -	\$ 3.433	\$ -	\$ 0.012	\$ 0.165	\$ -	\$ 2.226	\$ 12.408	\$ 177.388
08/08/2014	1	\$ 164.980	\$ 0.549	\$ 0.82	\$ 5.077	\$ 0.187	\$ -	\$ 3.675	\$ -	\$ 0.013	\$ 0.154	\$ -	\$ 2.290	\$ 12.762	\$ 177.742
08/08/2014	2	\$ 164.980	\$ 0.549	\$ 0.82	\$ 5.073	\$ 0.181	\$ -	\$ 3.130	\$ -	\$ 0.013	\$ 0.123	\$ -	\$ 2.315	\$ 12.200	\$ 177.180
08/08/2014	3	\$ 164.980	\$ 0.547	\$ 0.82	\$ 5.060	\$ 0.285	\$ -	\$ 3.171	\$ -	\$ 0.013	\$ 0.162	\$ -	\$ 2.311	\$ 12.364	\$ 177.344
08/08/2014	4	\$ 164.980	\$ 0.551	\$ 0.82	\$ 5.094	\$ 0.101	\$ -	\$ 3.395	\$ -	\$ 0.012	\$ 0.125	\$ -	\$ 2.232	\$ 12.327	\$ 177.307
08/08/2014	5	\$ 164.980	\$ 0.550	\$ 0.82	\$ 5.085	\$ 0.149	\$ -	\$ 2.910	\$ -	\$ 0.012	\$ 0.154	\$ -	\$ 2.119	\$ 11.793	\$ 176.773
08/08/2014	6	\$ 164.980	\$ 0.550	\$ 0.82	\$ 5.082	\$ 0.023	\$ -	\$ 3.024	\$ -	\$ 0.011	\$ 0.288	\$ -	\$ 1.980	\$ 11.774	\$ 176.754
08/08/2014	7	\$ 164.980	\$ 0.550	\$ 0.82	\$ 5.085	\$ 0.066	\$ -	\$ 2.700	\$ 0.023	\$ 0.010	\$ 0.327	\$ -	\$ 1.744	\$ 11.321	\$ 176.301
08/08/2014	8	\$ 169.580	\$ 0.549	\$ 0.82	\$ 5.081	\$ 0.025	\$ -	\$ 2.965	\$ 0.083	\$ 0.008	\$ 0.086	\$ -	\$ 1.513	\$ 11.127	\$ 180.707

Precios de la energía (\$/MWh)

FECHA	HORA	CMO-POS	SIGET	UT	CUST	Monto Remanente	FLEMG	PTRANSMS	REACTIVOS	ACVOLTAJE	COMP_EFI	RFC	CCT	CSIS	PR_MRS
08/08/2014	9	\$ 169.580	\$ 0.550	\$ 0.82	\$ 5.085	\$ 0.043	\$ -	\$ 2.914	\$ 0.102	\$ 0.008	\$ 0.087	\$ -	\$ 1.399	\$ 11.004	\$ 180.584
08/08/2014	10	\$ 164.980	\$ 0.549	\$ 0.82	\$ 5.081	\$ (0.016)	\$ -	\$ 3.010	\$ 0.100	\$ 0.007	\$ 0.323	\$ -	\$ 1.331	\$ 11.202	\$ 176.182
08/08/2014	11	\$ 164.980	\$ 0.551	\$ 0.82	\$ 5.093	\$ (0.092)	\$ -	\$ 3.008	\$ 0.117	\$ 0.007	\$ 0.321	\$ -	\$ 1.295	\$ 11.115	\$ 175.095
08/08/2014	12	\$ 164.980	\$ 0.550	\$ 0.82	\$ 5.083	\$ (0.038)	\$ -	\$ 2.831	\$ 0.123	\$ 0.007	\$ 0.320	\$ -	\$ 1.308	\$ 11.001	\$ 175.981
08/08/2014	13	\$ 169.580	\$ 0.549	\$ 0.82	\$ 5.081	\$ (0.021)	\$ -	\$ 3.204	\$ 0.118	\$ 0.007	\$ 0.035	\$ -	\$ 1.277	\$ 11.066	\$ 180.646
08/08/2014	14	\$ 169.580	\$ 0.549	\$ 0.82	\$ 5.073	\$ 0.037	\$ -	\$ 2.996	\$ 0.115	\$ 0.007	\$ 0.047	\$ -	\$ 1.261	\$ 10.899	\$ 180.479
08/08/2014	15	\$ 164.980	\$ 0.550	\$ 0.82	\$ 5.084	\$ 0.075	\$ -	\$ 2.913	\$ 0.105	\$ 0.007	\$ 0.292	\$ -	\$ 1.295	\$ 11.138	\$ 176.118
08/08/2014	16	\$ 164.980	\$ 0.550	\$ 0.82	\$ 5.085	\$ 0.018	\$ -	\$ 2.907	\$ 0.042	\$ 0.008	\$ 0.388	\$ -	\$ 1.391	\$ 11.205	\$ 176.185
08/08/2014	17	\$ 164.980	\$ 0.550	\$ 0.82	\$ 5.090	\$ 0.054	\$ -	\$ 2.833	\$ -	\$ 0.008	\$ 0.384	\$ -	\$ 1.511	\$ 11.247	\$ 176.227
08/08/2014	18	\$ 164.980	\$ 0.548	\$ 0.82	\$ 5.069	\$ 0.128	\$ -	\$ 2.835	\$ -	\$ 0.008	\$ 0.363	\$ -	\$ 1.473	\$ 11.240	\$ 176.220
08/08/2014	19	\$ 164.980	\$ 0.560	\$ 0.82	\$ 5.175	\$ (0.516)	\$ -	\$ 2.761	\$ -	\$ 0.008	\$ 0.326	\$ -	\$ 1.487	\$ 10.617	\$ 175.597
08/08/2014	20	\$ 164.980	\$ 0.549	\$ 0.82	\$ 5.080	\$ 0.020	\$ -	\$ 2.914	\$ -	\$ 0.009	\$ 0.226	\$ -	\$ 1.571	\$ 11.187	\$ 176.167
08/08/2014	21	\$ 164.980	\$ 0.548	\$ 0.82	\$ 5.071	\$ 0.041	\$ -	\$ 2.639	\$ -	\$ 0.009	\$ 0.109	\$ -	\$ 1.711	\$ 10.946	\$ 175.926
08/08/2014	22	\$ 164.980	\$ 0.551	\$ 0.82	\$ 5.099	\$ 0.254	\$ -	\$ 2.912	\$ -	\$ 0.011	\$ 0.017	\$ -	\$ 1.945	\$ 11.605	\$ 176.585
08/08/2014	23	\$ 146.650	\$ 0.550	\$ 0.82	\$ 5.089	\$ 0.405	\$ -	\$ 3.058	\$ -	\$ 0.012	\$ 1.399	\$ -	\$ 2.125	\$ 13.454	\$ 160.104
09/08/2014	0	\$ 157.140	\$ 0.544	\$ 0.82	\$ 5.034	\$ 0.683	\$ -	\$ 3.402	\$ -	\$ 0.012	\$ 0.313	\$ -	\$ 2.239	\$ 13.045	\$ 170.185
09/08/2014	1	\$ 164.980	\$ 0.548	\$ 0.82	\$ 5.072	\$ 0.131	\$ -	\$ 3.116	\$ -	\$ 0.013	\$ 0.179	\$ -	\$ 2.281	\$ 12.156	\$ 177.136
09/08/2014	2	\$ 164.980	\$ 0.548	\$ 0.82	\$ 5.069	\$ 0.205	\$ -	\$ 3.064	\$ -	\$ 0.013	\$ 0.069	\$ -	\$ 2.317	\$ 12.102	\$ 177.082
09/08/2014	3	\$ 157.140	\$ 0.550	\$ 0.82	\$ 5.088	\$ 0.146	\$ -	\$ 2.961	\$ -	\$ 0.013	\$ 0.094	\$ -	\$ 2.332	\$ 12.000	\$ 169.140
09/08/2014	4	\$ 157.140	\$ 0.550	\$ 0.82	\$ 5.087	\$ 0.100	\$ -	\$ 3.045	\$ -	\$ 0.013	\$ 0.087	\$ -	\$ 2.280	\$ 11.978	\$ 169.118
09/08/2014	5	\$ 157.140	\$ 0.550	\$ 0.82	\$ 5.082	\$ 0.173	\$ -	\$ 3.124	\$ -	\$ 0.012	\$ 0.076	\$ -	\$ 2.215	\$ 12.048	\$ 169.188
09/08/2014	6	\$ 157.140	\$ 0.550	\$ 0.82	\$ 5.089	\$ 0.045	\$ -	\$ 3.017	\$ -	\$ 0.012	\$ 0.081	\$ -	\$ 2.153	\$ 11.764	\$ 168.904
09/08/2014	7	\$ 164.980	\$ 0.551	\$ 0.82	\$ 5.092	\$ (0.110)	\$ -	\$ 3.371	\$ -	\$ 0.011	\$ 0.097	\$ -	\$ 1.913	\$ 11.740	\$ 176.720
09/08/2014	8	\$ 164.980	\$ 0.549	\$ 0.82	\$ 5.077	\$ (0.018)	\$ -	\$ 2.969	\$ -	\$ 0.009	\$ 0.183	\$ -	\$ 1.681	\$ 11.267	\$ 176.247
09/08/2014	9	\$ 164.980	\$ 0.550	\$ 0.82	\$ 5.085	\$ 0.004	\$ -	\$ 2.870	\$ -	\$ 0.009	\$ 0.281	\$ -	\$ 1.572	\$ 11.187	\$ 176.167
09/08/2014	10	\$ 164.980	\$ 0.549	\$ 0.82	\$ 5.079	\$ (0.073)	\$ -	\$ 3.010	\$ -	\$ 0.008	\$ 0.176	\$ -	\$ 1.504	\$ 11.069	\$ 176.049
09/08/2014	11	\$ 164.980	\$ 0.550	\$ 0.82	\$ 5.089	\$ (0.010)	\$ -	\$ 3.009	\$ -	\$ 0.008	\$ 0.174	\$ -	\$ 1.484	\$ 11.121	\$ 176.101
09/08/2014	12	\$ 164.980	\$ 0.549	\$ 0.82	\$ 5.076	\$ (0.005)	\$ -	\$ 2.830	\$ -	\$ 0.009	\$ 0.154	\$ -	\$ 1.538	\$ 10.966	\$ 175.946
09/08/2014	13	\$ 164.980	\$ 0.549	\$ 0.82	\$ 5.081	\$ (0.011)	\$ -	\$ 2.828	\$ -	\$ 0.009	\$ 0.094	\$ -	\$ 1.561	\$ 10.927	\$ 175.907
09/08/2014	14	\$ 164.980	\$ 0.550	\$ 0.82	\$ 5.085	\$ 0.086	\$ -	\$ 2.846	\$ -	\$ 0.009	\$ 0.231	\$ -	\$ 1.584	\$ 11.207	\$ 176.187
09/08/2014	15	\$ 164.980	\$ 0.550	\$ 0.82	\$ 5.088	\$ 0.036	\$ -	\$ 2.926	\$ -	\$ 0.009	\$ 0.198	\$ -	\$ 1.622	\$ 11.246	\$ 176.226
09/08/2014	16	\$ 164.980	\$ 0.549	\$ 0.82	\$ 5.080	\$ 0.095	\$ -	\$ 2.667	\$ -	\$ 0.009	\$ 0.278	\$ -	\$ 1.174	\$ 11.174	\$ 176.154
09/08/2014	17	\$ 164.980	\$ 0.549	\$ 0.82	\$ 5.074	\$ 0.024	\$ -	\$ 2.570	\$ -	\$ 0.009	\$ 0.262	\$ -	\$ 1.712	\$ 11.016	\$ 175.996
09/08/2014	18	\$ 164.980	\$ 0.547	\$ 0.82	\$ 5.062	\$ 0.074	\$ -	\$ 2.437	\$ -	\$ 0.008	\$ 0.233	\$ -	\$ 1.522	\$ 10.700	\$ 175.680
09/08/2014	19	\$ 164.980	\$ 0.546	\$ 0.82	\$ 5.050	\$ 0.156	\$ -	\$ 1.783	\$ -	\$ 0.008	\$ 0.300	\$ -	\$ 1.420	\$ 10.078	\$ 175.058
09/08/2014	20	\$ 164.980	\$ 0.547	\$ 0.82	\$ 5.056	\$ 0.189	\$ -	\$ 2.176	\$ -	\$ 0.008	\$ 0.304	\$ -	\$ 1.502	\$ 10.597	\$ 175.577
09/08/2014	21	\$ 164.980	\$ 0.546	\$ 0.82	\$ 5.049	\$ 0.189	\$ -	\$ 1.914	\$ -	\$ 0.009	\$ 0.356	\$ -	\$ 1.690	\$ 10.569	\$ 175.549
09/08/2014	22	\$ 164.980	\$ 0.547	\$ 0.82	\$ 5.054	\$ 0.212	\$ -	\$ 2.247	\$ -	\$ 0.011	\$ 0.539	\$ -	\$ 1.920	\$ 11.345	\$ 176.325
09/08/2014	23	\$ 164.980	\$ 0.545	\$ 0.82	\$ 5.040	\$ (0.085)	\$ -	\$ 2.680	\$ -	\$ 0.012	\$ 0.469	\$ -	\$ 2.109	\$ 11.586	\$ 176.566
10/08/2014	0	\$ 164.980	\$ 0.547	\$ 0.82	\$ 5.061	\$ 0.231	\$ -	\$ 2.655	\$ -	\$ 0.012	\$ 0.262	\$ -	\$ 2.234	\$ 11.818	\$ 176.798
10/08/2014	1	\$ 164.980	\$ 0.549	\$ 0.82	\$ 5.072	\$ 0.092	\$ -	\$ 2.694	\$ -	\$ 0.013	\$ 0.318	\$ -	\$ 2.318	\$ 11.873	\$ 176.853
10/08/2014	2	\$ 164.980	\$ 0.548	\$ 0.82	\$ 5.070	\$ 0.059	\$ -	\$ 2.531	\$ -	\$ 0.013	\$ 0.331	\$ -	\$ 2.357	\$ 11.725	\$ 176.705
10/08/2014	3	\$ 164.980	\$ 0.547	\$ 0.82	\$ 5.062	\$ 0.069	\$ -	\$ 2.767	\$ -	\$ 0.013	\$ 0.286	\$ -	\$ 2.384	\$ 11.945	\$ 176.925
10/08/2014	4	\$ 164.980	\$ 0.548	\$ 0.82	\$ 5.071	\$ (0.010)	\$ -	\$ 2.803	\$ -	\$ 0.013	\$ 0.269	\$ -	\$ 2.340	\$ 11.850	\$ 176.830
10/08/2014	5	\$ 164.980	\$ 0.549	\$ 0.82	\$ 5.075	\$ (0.009)	\$ -	\$ 2.578	\$ -	\$ 0.013	\$ 0.305	\$ -	\$ 2.322	\$ 11.648	\$ 176.628
10/08/2014	6	\$ 164.980	\$ 0.546	\$ 0.82	\$ 5.050	\$ 0.192	\$ -	\$ 2.207	\$ -	\$ 0.013	\$ 0.210	\$ -	\$ 2.339	\$ 11.372	\$ 176.352
10/08/2014	7	\$ 164.980	\$ 0.544	\$ 0.82	\$ 5.035	\$ (0.234)	\$ -	\$ 3.295	\$ -	\$ 0.012	\$ 0.243	\$ -	\$ 2.124	\$ 11.836	\$ 176.816
10/08/2014	8	\$ 164.980	\$ 0.551	\$ 0.82	\$ 5.094	\$ (0.022)	\$ -	\$ 2.585	\$ -	\$ 0.011	\$ 0.316	\$ -	\$ 1.966	\$ 11.317	\$ 176.297
10/08/2014	9	\$ 164.980	\$ 0.550	\$ 0.82	\$ 5.082	\$ 0.010	\$ -	\$ 3.093	\$ -	\$ 0.010	\$ 0.261	\$ -	\$ 1.852	\$ 11.673	\$ 176.653
10/08/2014	10	\$ 164.980	\$ 0.549	\$ 0.82	\$ 5.077	\$ 0.000	\$ -	\$ 2.792	\$ -	\$ 0.010	\$ 0.178	\$ -	\$ 1.768	\$ 11.191	\$ 176.171
10/08/2014	11	\$ 164.980	\$ 0.547	\$ 0.82	\$ 5.057	\$ 0.021	\$ -	\$ 2.945	\$ -	\$ 0.010	\$ 0.240	\$ -	\$ 1.736	\$ 11.371	\$ 176.351
10/08/2014	12	\$ 164.980	\$ 0.549	\$ 0.82	\$ 5.076	\$ 0.024	\$ -	\$ 2.883	\$ -	\$ 0.010	\$ 0.322	\$ -	\$ 1.721	\$ 11.401	\$ 176.381
10/08/2014	13	\$ 164.980	\$ 0.548	\$ 0.82	\$ 5.071	\$ 0.032	\$ -	\$ 2.737	\$ -	\$ 0.010	\$ 0.277	\$ -	\$ 1.714	\$ 11.205	\$ 176.185
10/08/2014	14	\$ 164.980	\$ 0.549	\$ 0.82	\$ 5.073	\$ 0.065	\$ -	\$ 2.768	\$ -	\$ 0.010	\$ 0.291	\$ -	\$ 1.717	\$ 11.288	\$ 176.268
10/08/2014	15	\$ 164.980	\$ 0.550	\$ 0.82	\$ 5.085	\$ 0.152	\$ -	\$ 2.779	\$ -	\$ 0.010	\$ 0.265	\$ -	\$ 1.736	\$ 11.392	\$ 176.372
10/08/2014	16	\$ 164.980	\$ 0.546	\$ 0.82	\$ 5.049	\$ 0.127	\$ -	\$ 2.989	\$ -	\$ 0.010	\$ 0.209	\$ -	\$ 1.776	\$ 11.521	\$ 176.501
10/08/2014	17	\$ 164.980	\$ 0.549	\$ 0.82	\$ 5.081	\$ 0.043	\$ -	\$ 3.381	\$ -	\$ 0.010	\$ 0.366	\$ -	\$ 1.808	\$ 12.054	\$ 177.034
10/08/2014	18	\$ 164.980	\$ 0.549	\$ 0.82	\$ 5.073	\$ 0.144	\$ -	\$ 3.336	\$ -	\$ 0.009	\$ 0.325	\$ -	\$ 1.609	\$ 11.861	\$ 176.841
10/08/2014	19	\$ 164.980	\$ 0.548	\$ 0.82	\$ 5.070	\$ 0.185	\$ -	\$ 2.824	\$ -	\$ 0.008	\$ 0.396	\$ -	\$ 1.455	\$ 11.302	\$ 176.282

Precios de la energía (\$/MWh)

FECHA	HORA	CMO-POS	SIGET	UT	CUST	Monto Remanente	FLEMG	PTRANSIS	REACTIVOS	ACVOLTAJE	COMP_EFI	RFC	CCT	CSIS	PR_MRS
10/08/2014	20	\$ 164.980	\$ 0.550	\$ 0.82	\$ 5.083	\$ 0.089	\$ -	\$ 2.496	\$ -	\$ 0.008	\$ 0.349	\$ -	\$ 1.537	\$ 10.929	\$ 175.909
10/08/2014	21	\$ 164.980	\$ 0.545	\$ 0.82	\$ 5.038	\$ 0.407	\$ -	\$ 2.541	\$ -	\$ 0.010	\$ 0.401	\$ -	\$ 1.757	\$ 11.515	\$ 176.495
10/08/2014	22	\$ 164.980	\$ 0.552	\$ 0.82	\$ 5.102	\$ 0.201	\$ -	\$ 2.751	\$ -	\$ 0.011	\$ 0.276	\$ -	\$ 2.013	\$ 11.722	\$ 176.702
10/08/2014	23	\$ 164.980	\$ 0.550	\$ 0.82	\$ 5.083	\$ 0.115	\$ -	\$ 3.374	\$ -	\$ 0.012	\$ 0.255	\$ -	\$ 2.187	\$ 12.392	\$ 177.372
11/08/2014	0	\$ 164.890	\$ 0.550	\$ 0.82	\$ 5.086	\$ (0.036)	\$ -	\$ 3.292	\$ -	\$ 0.013	\$ 0.157	\$ -	\$ 2.322	\$ 12.201	\$ 177.091
11/08/2014	1	\$ 164.890	\$ 0.551	\$ 0.82	\$ 5.095	\$ 0.015	\$ -	\$ 3.296	\$ -	\$ 0.013	\$ 0.133	\$ -	\$ 2.383	\$ 12.302	\$ 177.192
11/08/2014	2	\$ 156.550	\$ 0.550	\$ 0.82	\$ 5.082	\$ 0.060	\$ -	\$ 3.132	\$ -	\$ 0.013	\$ 0.054	\$ -	\$ 2.407	\$ 12.113	\$ 168.663
11/08/2014	3	\$ 156.550	\$ 0.551	\$ 0.82	\$ 5.094	\$ 0.022	\$ -	\$ 3.294	\$ -	\$ 0.013	\$ 0.168	\$ -	\$ 2.407	\$ 12.365	\$ 168.915
11/08/2014	4	\$ 164.890	\$ 0.550	\$ 0.82	\$ 5.090	\$ 0.005	\$ -	\$ 3.506	\$ -	\$ 0.013	\$ 0.080	\$ -	\$ 2.290	\$ 12.350	\$ 177.240
11/08/2014	5	\$ 164.890	\$ 0.551	\$ 0.82	\$ 5.093	\$ (0.029)	\$ -	\$ 3.049	\$ -	\$ 0.011	\$ 0.312	\$ -	\$ 2.060	\$ 11.862	\$ 176.752
11/08/2014	6	\$ 164.890	\$ 0.550	\$ 0.82	\$ 5.090	\$ 0.005	\$ -	\$ 3.230	\$ -	\$ 0.010	\$ 0.262	\$ -	\$ 1.890	\$ 11.854	\$ 176.744
11/08/2014	7	\$ 164.890	\$ 0.549	\$ 0.82	\$ 5.076	\$ (0.002)	\$ -	\$ 2.883	\$ 0.045	\$ 0.009	\$ 0.259	\$ -	\$ 1.606	\$ 11.240	\$ 176.130
11/08/2014	8	\$ 169.480	\$ 0.550	\$ 0.82	\$ 5.088	\$ (0.021)	\$ -	\$ 2.979	\$ 0.095	\$ 0.008	\$ 0.044	\$ -	\$ 1.375	\$ 10.933	\$ 180.413
11/08/2014	9	\$ 169.480	\$ 0.550	\$ 0.82	\$ 5.082	\$ (0.026)	\$ -	\$ 2.816	\$ 0.116	\$ 0.007	\$ 0.023	\$ -	\$ 1.275	\$ 10.659	\$ 180.139
11/08/2014	10	\$ 169.480	\$ 0.547	\$ 0.82	\$ 5.063	\$ 0.018	\$ -	\$ 2.776	\$ 0.126	\$ 0.007	\$ 0.148	\$ -	\$ 1.221	\$ 10.723	\$ 180.203
11/08/2014	11	\$ 185.970	\$ 0.549	\$ 0.82	\$ 5.075	\$ (0.057)	\$ -	\$ 3.179	\$ 0.130	\$ 0.007	\$ 0.035	\$ -	\$ 1.188	\$ 10.921	\$ 196.891
11/08/2014	12	\$ 207.100	\$ 0.549	\$ 0.82	\$ 5.074	\$ 0.055	\$ -	\$ 3.131	\$ 0.137	\$ 0.007	\$ 0.034	\$ -	\$ 1.211	\$ 11.013	\$ 218.113
11/08/2014	13	\$ 207.100	\$ 0.549	\$ 0.82	\$ 5.074	\$ (0.109)	\$ -	\$ 3.535	\$ 0.137	\$ 0.007	\$ 0.050	\$ -	\$ 1.201	\$ 11.259	\$ 218.359
11/08/2014	14	\$ 207.100	\$ 0.550	\$ 0.82	\$ 5.084	\$ 0.050	\$ -	\$ 3.505	\$ 0.132	\$ 0.007	\$ 0.037	\$ -	\$ 1.178	\$ 11.359	\$ 218.459
11/08/2014	15	\$ 207.100	\$ 0.547	\$ 0.82	\$ 5.062	\$ (0.036)	\$ -	\$ 3.154	\$ 0.127	\$ 0.007	\$ 0.035	\$ -	\$ 1.195	\$ 10.907	\$ 218.007
11/08/2014	16	\$ 207.100	\$ 0.550	\$ 0.82	\$ 5.083	\$ 0.017	\$ -	\$ 3.407	\$ 0.086	\$ 0.007	\$ 0.044	\$ -	\$ 1.282	\$ 11.291	\$ 218.391
11/08/2014	17	\$ 185.970	\$ 0.548	\$ 0.82	\$ 5.070	\$ 0.025	\$ -	\$ 2.713	\$ 0.006	\$ 0.008	\$ 0.136	\$ -	\$ 1.426	\$ 10.749	\$ 196.719
11/08/2014	18	\$ 185.970	\$ 0.548	\$ 0.82	\$ 5.069	\$ 0.098	\$ -	\$ 3.180	\$ -	\$ 0.007	\$ 0.016	\$ -	\$ 1.362	\$ 11.097	\$ 197.067
11/08/2014	19	\$ 185.970	\$ 0.550	\$ 0.82	\$ 5.081	\$ (0.084)	\$ -	\$ 2.844	\$ -	\$ 0.007	\$ -	\$ -	\$ 1.244	\$ 10.457	\$ 196.427
11/08/2014	20	\$ 185.970	\$ 0.548	\$ 0.82	\$ 5.066	\$ 0.023	\$ -	\$ 2.902	\$ -	\$ 0.007	\$ 0.007	\$ -	\$ 1.303	\$ 10.672	\$ 196.642
11/08/2014	21	\$ 185.970	\$ 0.548	\$ 0.82	\$ 5.069	\$ 0.016	\$ -	\$ 3.071	\$ -	\$ 0.008	\$ 0.038	\$ -	\$ 1.457	\$ 11.024	\$ 196.994
11/08/2014	22	\$ 185.970	\$ 0.550	\$ 0.82	\$ 5.086	\$ 0.051	\$ -	\$ 3.034	\$ -	\$ 0.009	\$ 0.085	\$ -	\$ 1.706	\$ 11.336	\$ 197.306
11/08/2014	23	\$ 164.890	\$ 0.550	\$ 0.82	\$ 5.085	\$ 0.065	\$ -	\$ 3.170	\$ -	\$ 0.010	\$ 0.332	\$ -	\$ 1.879	\$ 11.907	\$ 176.797
12/08/2014	0	\$ 164.890	\$ 0.551	\$ 0.82	\$ 5.095	\$ 0.091	\$ -	\$ 3.048	\$ -	\$ 0.011	\$ 0.267	\$ -	\$ 1.999	\$ 11.879	\$ 176.769
12/08/2014	1	\$ 164.890	\$ 0.549	\$ 0.82	\$ 5.081	\$ 0.056	\$ -	\$ 2.754	\$ -	\$ 0.011	\$ 0.293	\$ -	\$ 2.064	\$ 11.624	\$ 176.514
12/08/2014	2	\$ 164.890	\$ 0.548	\$ 0.82	\$ 5.068	\$ 0.133	\$ -	\$ 3.286	\$ -	\$ 0.012	\$ 0.339	\$ -	\$ 2.096	\$ 12.298	\$ 177.188
12/08/2014	3	\$ 164.890	\$ 0.553	\$ 0.82	\$ 5.111	\$ 0.070	\$ -	\$ 3.167	\$ -	\$ 0.012	\$ 0.303	\$ -	\$ 2.117	\$ 12.149	\$ 177.039
12/08/2014	4	\$ 164.890	\$ 0.551	\$ 0.82	\$ 5.091	\$ (0.048)	\$ -	\$ 3.302	\$ -	\$ 0.011	\$ 0.344	\$ -	\$ 2.035	\$ 12.102	\$ 176.992
12/08/2014	5	\$ 164.890	\$ 0.551	\$ 0.82	\$ 5.095	\$ (0.101)	\$ -	\$ 3.315	\$ -	\$ 0.010	\$ 0.349	\$ -	\$ 1.880	\$ 11.915	\$ 176.805
12/08/2014	6	\$ 167.580	\$ 0.550	\$ 0.82	\$ 5.085	\$ (0.047)	\$ -	\$ 3.191	\$ -	\$ 0.010	\$ 0.116	\$ -	\$ 1.737	\$ 11.457	\$ 179.037
12/08/2014	7	\$ 185.970	\$ 0.550	\$ 0.82	\$ 5.085	\$ (0.159)	\$ -	\$ 3.412	\$ 0.013	\$ 0.009	\$ 0.058	\$ -	\$ 1.536	\$ 11.320	\$ 197.290
12/08/2014	8	\$ 207.100	\$ 0.551	\$ 0.82	\$ 5.095	\$ 0.082	\$ -	\$ 3.419	\$ 0.041	\$ 0.008	\$ 0.001	\$ -	\$ 1.385	\$ 11.399	\$ 218.499
12/08/2014	9	\$ 207.100	\$ 0.549	\$ 0.82	\$ 5.073	\$ (0.074)	\$ -	\$ 3.626	\$ 0.049	\$ 0.007	\$ 0.045	\$ -	\$ 1.323	\$ 11.413	\$ 218.513
12/08/2014	10	\$ 207.100	\$ 0.549	\$ 0.82	\$ 5.075	\$ (0.047)	\$ -	\$ 3.706	\$ 0.078	\$ 0.007	\$ 0.050	\$ -	\$ 1.276	\$ 11.511	\$ 218.611
12/08/2014	11	\$ 207.100	\$ 0.549	\$ 0.82	\$ 5.080	\$ 0.021	\$ -	\$ 3.467	\$ 0.077	\$ 0.007	\$ 0.035	\$ -	\$ 1.250	\$ 11.303	\$ 218.403
12/08/2014	12	\$ 207.100	\$ 0.550	\$ 0.82	\$ 5.085	\$ (0.001)	\$ -	\$ 3.640	\$ 0.080	\$ 0.007	\$ 0.052	\$ -	\$ 1.267	\$ 11.495	\$ 218.595
12/08/2014	13	\$ 207.100	\$ 0.549	\$ 0.82	\$ 5.079	\$ (0.026)	\$ -	\$ 3.672	\$ 0.077	\$ 0.007	\$ 0.036	\$ -	\$ 1.227	\$ 11.438	\$ 218.538
12/08/2014	14	\$ 207.100	\$ 0.548	\$ 0.82	\$ 5.070	\$ (0.070)	\$ -	\$ 3.674	\$ 0.075	\$ 0.007	\$ 0.035	\$ -	\$ 1.206	\$ 11.360	\$ 218.460
12/08/2014	15	\$ 207.100	\$ 0.549	\$ 0.82	\$ 5.077	\$ (0.009)	\$ -	\$ 3.482	\$ 0.075	\$ 0.007	\$ 0.048	\$ -	\$ 1.241	\$ 11.287	\$ 218.387
12/08/2014	16	\$ 207.100	\$ 0.549	\$ 0.82	\$ 5.074	\$ 0.029	\$ -	\$ 3.264	\$ 0.053	\$ 0.007	\$ 0.053	\$ -	\$ 1.332	\$ 11.177	\$ 218.277
12/08/2014	17	\$ 207.100	\$ 0.548	\$ 0.82	\$ 5.071	\$ (0.056)	\$ -	\$ 3.310	\$ 0.002	\$ 0.008	\$ 0.039	\$ -	\$ 1.449	\$ 11.187	\$ 218.287
12/08/2014	18	\$ 207.100	\$ 0.547	\$ 0.82	\$ 5.060	\$ (0.004)	\$ -	\$ 3.456	\$ -	\$ 0.007	\$ -	\$ -	\$ 1.367	\$ 11.249	\$ 218.349
12/08/2014	19	\$ 207.100	\$ 0.548	\$ 0.82	\$ 5.067	\$ (0.001)	\$ -	\$ 3.084	\$ -	\$ 0.007	\$ -	\$ -	\$ 1.287	\$ 10.807	\$ 217.907
12/08/2014	20	\$ 207.100	\$ 0.548	\$ 0.82	\$ 5.065	\$ 0.005	\$ -	\$ 3.096	\$ -	\$ 0.007	\$ -	\$ -	\$ 1.343	\$ 10.880	\$ 217.980
12/08/2014	21	\$ 207.100	\$ 0.547	\$ 0.82	\$ 5.054	\$ 0.018	\$ -	\$ 3.146	\$ -	\$ 0.008	\$ 0.025	\$ -	\$ 1.511	\$ 11.125	\$ 218.225
12/08/2014	22	\$ 207.100	\$ 0.547	\$ 0.82	\$ 5.061	\$ (0.094)	\$ -	\$ 3.221	\$ -	\$ 0.009	\$ 0.063	\$ -	\$ 1.711	\$ 11.335	\$ 218.435
12/08/2014	23	\$ 164.890	\$ 0.550	\$ 0.82	\$ 5.089	\$ (0.015)	\$ -	\$ 3.102	\$ -	\$ 0.010	\$ 0.462	\$ -	\$ 1.883	\$ 11.898	\$ 176.788
13/08/2014	0	\$ 164.890	\$ 0.551	\$ 0.82	\$ 5.093	\$ 0.069	\$ -	\$ 2.742	\$ -	\$ 0.011	\$ 0.263	\$ -	\$ 1.996	\$ 11.541	\$ 176.431
13/08/2014	1	\$ 164.890	\$ 0.547	\$ 0.82	\$ 5.056	\$ 0.153	\$ -	\$ 2.396	\$ -	\$ 0.011	\$ 0.292	\$ -	\$ 2.033	\$ 11.305	\$ 176.195
13/08/2014	2	\$ 164.890	\$ 0.550	\$ 0.82	\$ 5.089	\$ 0.109	\$ -	\$ 3.080	\$ -	\$ 0.012	\$ 0.414	\$ -	\$ 2.125	\$ 12.195	\$ 177.085
13/08/2014	3	\$ 164.890	\$ 0.547	\$ 0.82	\$ 5.061	\$ 0.083	\$ -	\$ 2.615	\$ -	\$ 0.012	\$ 0.183	\$ -	\$ 2.142	\$ 11.459	\$ 176.349
13/08/2014	4	\$ 164.890	\$ 0.546	\$ 0.82	\$ 5.049	\$ 0.159	\$ -	\$ 2.770	\$ -	\$ 0.011	\$ 0.341	\$ -	\$ 2.073	\$ 11.766	\$ 176.656
13/08/2014	5	\$ 169.480	\$ 0.549	\$ 0.82	\$ 5.076	\$ 0.078	\$ -	\$ 2.396	\$ -	\$ 0.010	\$ 0.169	\$ -	\$ 1.880	\$ 10.974	\$ 180.454
13/08/2014	6	\$ 169.480	\$ 0.547	\$ 0.82	\$ 5.062	\$ (0.023)	\$ -	\$ 2.967	\$ -	\$ 0.010	\$ 0.088	\$ -	\$ 1.746	\$ 11.213	\$ 180.693

Precios de la energía (\$/MWh)

FECHA	HORA	CMO-POS	SIGET	UT	CUST	Monto Remanente	FLEMG	PTRANSMIS	REACTIVOS	ACVOLTAJE	COMP_EFI	RFC	CCT	CSIS	PR_MRS
13/08/2014	7	\$ 207.100	\$ 0.547	\$ 0.82	\$ 5.055	\$ (0.130)	-	\$ 2.841	\$ 0.054	\$ 0.009	\$ 0.155	-	\$ 1.550	\$ 10.897	\$ 217.997
13/08/2014	8	\$ 207.100	\$ 0.552	\$ 0.82	\$ 5.104	\$ 0.145	-	\$ 3.297	\$ 0.087	\$ 0.008	\$ 0.046	-	\$ 1.353	\$ 11.407	\$ 218.507
13/08/2014	9	\$ 207.100	\$ 0.549	\$ 0.82	\$ 5.075	\$ 0.025	-	\$ 3.210	\$ 0.079	\$ 0.007	\$ 0.035	-	\$ 1.265	\$ 11.061	\$ 218.161
13/08/2014	10	\$ 207.100	\$ 0.548	\$ 0.82	\$ 5.069	\$ (0.049)	-	\$ 3.314	\$ 0.073	\$ 0.007	\$ 0.031	-	\$ 1.216	\$ 11.026	\$ 218.126
13/08/2014	11	\$ 207.100	\$ 0.550	\$ 0.82	\$ 5.082	\$ (0.021)	-	\$ 3.447	\$ 0.073	\$ 0.007	\$ 0.030	-	\$ 1.191	\$ 11.174	\$ 218.274
13/08/2014	12	\$ 207.100	\$ 0.549	\$ 0.82	\$ 5.080	\$ 0.002	-	\$ 3.078	\$ 0.075	\$ 0.007	\$ 0.032	-	\$ 1.219	\$ 10.859	\$ 217.959
13/08/2014	13	\$ 207.100	\$ 0.549	\$ 0.82	\$ 5.073	\$ (0.116)	-	\$ 3.584	\$ 0.073	\$ 0.007	\$ 0.032	-	\$ 1.196	\$ 11.212	\$ 218.312
13/08/2014	14	\$ 207.100	\$ 0.549	\$ 0.82	\$ 5.074	\$ (0.132)	-	\$ 3.711	\$ 0.071	\$ 0.007	\$ 0.034	-	\$ 1.174	\$ 11.303	\$ 218.403
13/08/2014	15	\$ 207.100	\$ 0.550	\$ 0.82	\$ 5.082	\$ (0.051)	-	\$ 3.607	\$ 0.072	\$ 0.007	\$ 0.033	-	\$ 1.195	\$ 11.311	\$ 218.411
13/08/2014	16	\$ 207.100	\$ 0.550	\$ 0.82	\$ 5.087	\$ 0.070	-	\$ 3.292	\$ 0.073	\$ 0.007	\$ 0.036	-	\$ 1.273	\$ 11.204	\$ 218.304
13/08/2014	17	\$ 207.100	\$ 0.547	\$ 0.82	\$ 5.061	\$ (0.075)	-	\$ 3.084	\$ 0.002	\$ 0.008	\$ 0.041	-	\$ 1.421	\$ 10.907	\$ 218.007
13/08/2014	18	\$ 207.100	\$ 0.546	\$ 0.82	\$ 5.048	\$ (0.023)	-	\$ 2.987	-	\$ 0.007	\$ 0.011	-	\$ 1.361	\$ 10.754	\$ 217.854
13/08/2014	19	\$ 207.100	\$ 0.548	\$ 0.82	\$ 5.071	\$ (0.061)	-	\$ 3.134	-	\$ 0.007	\$ 0.032	-	\$ 1.257	\$ 10.804	\$ 217.904
13/08/2014	20	\$ 207.100	\$ 0.548	\$ 0.82	\$ 5.066	\$ (0.014)	-	\$ 2.926	-	\$ 0.007	\$ 0.034	-	\$ 1.298	\$ 10.682	\$ 217.782
13/08/2014	21	\$ 207.100	\$ 0.547	\$ 0.82	\$ 5.054	\$ 0.094	-	\$ 2.951	-	\$ 0.008	\$ 0.038	-	\$ 1.444	\$ 10.952	\$ 218.052
13/08/2014	22	\$ 207.100	\$ 0.548	\$ 0.82	\$ 5.071	\$ 0.055	-	\$ 3.270	-	\$ 0.009	\$ 0.169	-	\$ 1.652	\$ 11.590	\$ 218.690
13/08/2014	23	\$ 164.890	\$ 0.550	\$ 0.82	\$ 5.086	\$ (0.081)	-	\$ 3.029	-	\$ 0.010	\$ 0.392	-	\$ 1.843	\$ 11.646	\$ 176.536
14/08/2014	0	\$ 164.890	\$ 0.547	\$ 0.82	\$ 5.062	\$ 0.027	-	\$ 3.005	-	\$ 0.011	\$ 0.340	-	\$ 1.961	\$ 11.769	\$ 176.659
14/08/2014	1	\$ 164.890	\$ 0.546	\$ 0.82	\$ 5.052	\$ 0.109	-	\$ 2.581	-	\$ 0.011	\$ 0.425	-	\$ 2.008	\$ 11.548	\$ 176.438
14/08/2014	2	\$ 164.890	\$ 0.546	\$ 0.82	\$ 5.053	\$ 0.089	-	\$ 2.535	-	\$ 0.011	\$ 0.401	-	\$ 2.050	\$ 11.502	\$ 176.392
14/08/2014	3	\$ 164.890	\$ 0.548	\$ 0.82	\$ 5.069	\$ 0.010	-	\$ 2.905	-	\$ 0.011	\$ 0.366	-	\$ 2.064	\$ 11.790	\$ 176.680
14/08/2014	4	\$ 164.890	\$ 0.549	\$ 0.82	\$ 5.080	\$ 0.105	-	\$ 2.533	-	\$ 0.011	\$ 0.296	-	\$ 2.013	\$ 11.403	\$ 176.293
14/08/2014	5	\$ 164.890	\$ 0.546	\$ 0.82	\$ 5.052	\$ 0.012	-	\$ 2.605	-	\$ 0.010	\$ 0.524	-	\$ 1.876	\$ 11.443	\$ 176.333
14/08/2014	6	\$ 207.100	\$ 0.547	\$ 0.82	\$ 5.059	\$ (0.158)	-	\$ 3.318	-	\$ 0.010	\$ 0.029	-	\$ 1.752	\$ 11.373	\$ 218.473
14/08/2014	7	\$ 207.100	\$ 0.547	\$ 0.82	\$ 5.054	\$ (0.302)	-	\$ 3.720	\$ 0.001	\$ 0.009	\$ 0.074	-	\$ 1.545	\$ 11.463	\$ 218.563
14/08/2014	8	\$ 207.100	\$ 0.549	\$ 0.82	\$ 5.077	\$ 0.001	-	\$ 3.441	\$ 0.067	\$ 0.007	\$ 0.037	-	\$ 1.327	\$ 11.322	\$ 218.422
14/08/2014	9	\$ 207.100	\$ 0.548	\$ 0.82	\$ 5.072	\$ (0.075)	-	\$ 3.409	\$ 0.102	\$ 0.007	\$ 0.047	-	\$ 1.233	\$ 11.159	\$ 218.259
14/08/2014	10	\$ 207.100	\$ 0.548	\$ 0.82	\$ 5.071	\$ 0.027	-	\$ 3.222	\$ 0.122	\$ 0.007	\$ 0.045	-	\$ 1.202	\$ 11.060	\$ 218.160
14/08/2014	11	\$ 207.100	\$ 0.548	\$ 0.82	\$ 5.066	\$ (0.074)	-	\$ 3.306	\$ 0.127	\$ 0.006	\$ 0.052	-	\$ 1.157	\$ 11.004	\$ 218.104
14/08/2014	12	\$ 220.750	\$ 0.547	\$ 0.82	\$ 5.055	\$ (0.146)	-	\$ 3.727	\$ 0.138	\$ 0.007	\$ 0.698	-	\$ 1.191	\$ 12.034	\$ 232.784
14/08/2014	13	\$ 220.750	\$ 0.548	\$ 0.82	\$ 5.067	\$ (0.128)	-	\$ 3.928	\$ 0.132	\$ 0.007	\$ 0.633	-	\$ 1.173	\$ 12.174	\$ 232.924
14/08/2014	14	\$ 220.750	\$ 0.550	\$ 0.82	\$ 5.088	\$ 0.015	-	\$ 4.255	\$ 0.127	\$ 0.006	\$ 0.620	-	\$ 1.156	\$ 12.634	\$ 233.384
14/08/2014	15	\$ 220.750	\$ 0.548	\$ 0.82	\$ 5.072	\$ 0.035	-	\$ 3.605	\$ 0.118	\$ 0.007	\$ 0.634	-	\$ 1.184	\$ 12.018	\$ 232.768
14/08/2014	16	\$ 220.750	\$ 0.549	\$ 0.82	\$ 5.081	\$ 0.062	-	\$ 3.950	\$ 0.064	\$ 0.007	\$ 0.930	-	\$ 1.284	\$ 12.743	\$ 233.493
14/08/2014	17	\$ 220.750	\$ 0.549	\$ 0.82	\$ 5.075	\$ (0.007)	-	\$ 3.482	\$ 0.012	\$ 0.008	\$ 1.063	-	\$ 1.418	\$ 12.415	\$ 233.165
14/08/2014	18	\$ 220.750	\$ 0.546	\$ 0.82	\$ 5.050	\$ (0.105)	-	\$ 3.415	-	\$ 0.008	\$ 1.023	-	\$ 1.363	\$ 12.115	\$ 232.865
14/08/2014	19	\$ 220.750	\$ 0.548	\$ 0.82	\$ 5.071	\$ (0.032)	-	\$ 3.308	-	\$ 0.007	\$ 0.363	-	\$ 1.347	\$ 11.429	\$ 232.179
14/08/2014	20	\$ 185.970	\$ 0.549	\$ 0.82	\$ 5.080	\$ (0.010)	-	\$ 2.872	-	\$ 0.008	\$ 0.030	-	\$ 1.423	\$ 10.768	\$ 196.738
14/08/2014	21	\$ 169.480	\$ 0.546	\$ 0.82	\$ 5.046	\$ 0.147	-	\$ 2.464	-	\$ 0.009	\$ 0.282	-	\$ 1.572	\$ 10.881	\$ 180.361
14/08/2014	22	\$ 164.890	\$ 0.551	\$ 0.82	\$ 5.092	\$ 0.049	-	\$ 2.758	-	\$ 0.010	\$ 0.422	-	\$ 1.786	\$ 11.484	\$ 176.374
14/08/2014	23	\$ 164.890	\$ 0.548	\$ 0.82	\$ 5.069	\$ 0.017	-	\$ 2.810	-	\$ 0.011	\$ 0.443	-	\$ 1.939	\$ 11.654	\$ 176.544
15/08/2014	0	\$ 164.890	\$ 0.548	\$ 0.82	\$ 5.070	\$ 0.091	-	\$ 2.753	-	\$ 0.011	\$ 0.372	-	\$ 2.046	\$ 11.706	\$ 176.596
15/08/2014	1	\$ 164.890	\$ 0.547	\$ 0.82	\$ 5.061	\$ 0.045	-	\$ 2.657	-	\$ 0.012	\$ 0.511	-	\$ 2.110	\$ 11.759	\$ 176.649
15/08/2014	2	\$ 164.890	\$ 0.545	\$ 0.82	\$ 5.044	\$ 0.100	-	\$ 2.512	-	\$ 0.012	\$ 0.361	-	\$ 2.135	\$ 11.525	\$ 176.415
15/08/2014	3	\$ 164.890	\$ 0.550	\$ 0.82	\$ 5.082	\$ 0.058	-	\$ 3.068	-	\$ 0.012	\$ 0.216	-	\$ 2.133	\$ 11.934	\$ 176.824
15/08/2014	4	\$ 164.890	\$ 0.548	\$ 0.82	\$ 5.069	\$ 0.029	-	\$ 2.874	-	\$ 0.011	\$ 0.275	-	\$ 2.062	\$ 11.684	\$ 176.574
15/08/2014	5	\$ 164.890	\$ 0.548	\$ 0.82	\$ 5.065	\$ (0.022)	-	\$ 2.749	-	\$ 0.011	\$ 0.348	-	\$ 1.918	\$ 11.432	\$ 176.322
15/08/2014	6	\$ 185.970	\$ 0.547	\$ 0.82	\$ 5.061	\$ 0.012	-	\$ 2.578	-	\$ 0.010	\$ 0.103	-	\$ 1.803	\$ 10.932	\$ 196.902
15/08/2014	7	\$ 207.100	\$ 0.547	\$ 0.82	\$ 5.056	\$ (0.311)	-	\$ 3.421	-	\$ 0.009	\$ 0.048	-	\$ 1.615	\$ 11.200	\$ 218.300
15/08/2014	8	\$ 207.100	\$ 0.550	\$ 0.82	\$ 5.090	\$ 0.046	-	\$ 3.622	\$ 0.024	\$ 0.008	\$ 0.049	-	\$ 1.391	\$ 11.595	\$ 218.695
15/08/2014	9	\$ 207.100	\$ 0.549	\$ 0.82	\$ 5.078	\$ (0.010)	-	\$ 3.650	\$ 0.037	\$ 0.007	\$ 0.042	-	\$ 1.297	\$ 11.467	\$ 218.567
15/08/2014	10	\$ 207.100	\$ 0.548	\$ 0.82	\$ 5.066	\$ (0.100)	-	\$ 3.823	\$ 0.045	\$ 0.007	\$ 0.045	-	\$ 1.240	\$ 11.489	\$ 218.589
15/08/2014	11	\$ 207.100	\$ 0.549	\$ 0.82	\$ 5.078	\$ (0.031)	-	\$ 3.642	\$ 0.069	\$ 0.007	\$ 0.038	-	\$ 1.203	\$ 11.369	\$ 218.469
15/08/2014	12	\$ 207.100	\$ 0.548	\$ 0.82	\$ 5.065	\$ (0.108)	-	\$ 3.573	\$ 0.075	\$ 0.007	\$ 0.040	-	\$ 1.227	\$ 11.242	\$ 218.342
15/08/2014	13	\$ 207.100	\$ 0.548	\$ 0.82	\$ 5.069	\$ (0.009)	-	\$ 3.562	\$ 0.072	\$ 0.007	\$ 0.038	-	\$ 1.201	\$ 11.304	\$ 218.404
15/08/2014	14	\$ 207.100	\$ 0.548	\$ 0.82	\$ 5.070	\$ (0.084)	-	\$ 3.979	\$ 0.071	\$ 0.007	\$ 0.052	-	\$ 1.188	\$ 11.647	\$ 218.747
15/08/2014	15	\$ 207.100	\$ 0.551	\$ 0.82	\$ 5.093	\$ (0.012)	-	\$ 3.918	\$ 0.072	\$ 0.007	\$ 0.038	-	\$ 1.215	\$ 11.697	\$ 218.797
15/08/2014	16	\$ 207.100	\$ 0.549	\$ 0.82	\$ 5.077	\$ 0.023	-	\$ 3.419	\$ 0.056	\$ 0.007	\$ 0.029	-	\$ 1.320	\$ 11.296	\$ 218.396
15/08/2014	17	\$ 185.970	\$ 0.548	\$ 0.82	\$ 5.070	\$ (0.066)	-	\$ 3.083	\$ 0.011	\$ 0.008	\$ 0.053	-	\$ 1.452	\$ 10.975	\$ 196.945

Precios de la energía (\$/MWh)

FECHA	HORA	CMO-POS	SIGET	UT	CUST	Monto Remanente	FLEMG	PTRANSIS	REACTIVOS	ACVOLTAJE	COMP_EFI	RFC	CCT	CSIS	PR_MRS
15/08/2014	18	\$ 207.100	\$ 0.548	\$ 0.82	\$ 5.067	\$(0.066)	\$ -	\$ 3.299	\$ -	\$ 0.008	\$ 0.049	\$ -	\$ 1.383	\$ 11.102	\$ 218.202
15/08/2014	19	\$ 207.100	\$ 0.548	\$ 0.82	\$ 5.068	\$ 0.027	\$ -	\$ 3.085	\$ -	\$ 0.007	\$ 0.040	\$ -	\$ 1.284	\$ 10.876	\$ 217.976
15/08/2014	20	\$ 207.100	\$ 0.548	\$ 0.82	\$ 5.071	\$ 0.086	\$ -	\$ 2.706	\$ -	\$ 0.007	\$ 0.051	\$ -	\$ 1.352	\$ 10.639	\$ 217.739
15/08/2014	21	\$ 207.100	\$ 0.548	\$ 0.82	\$ 5.065	\$(0.076)	\$ -	\$ 3.341	\$ -	\$ 0.008	\$ 0.063	\$ -	\$ 1.489	\$ 11.254	\$ 218.354
15/08/2014	22	\$ 207.100	\$ 0.549	\$ 0.82	\$ 5.081	\$ 0.062	\$ -	\$ 3.314	\$ -	\$ 0.009	\$ 0.193	\$ -	\$ 1.665	\$ 11.689	\$ 218.789
15/08/2014	23	\$ 164.890	\$ 0.550	\$ 0.82	\$ 5.086	\$ 0.037	\$ -	\$ 2.916	\$ -	\$ 0.010	\$ 0.384	\$ -	\$ 1.844	\$ 11.643	\$ 176.533
16/08/2014	0	\$ 164.890	\$ 0.549	\$ 0.82	\$ 5.081	\$ 0.172	\$ -	\$ 2.731	\$ -	\$ 0.011	\$ 0.373	\$ -	\$ 1.973	\$ 11.706	\$ 176.596
16/08/2014	1	\$ 164.890	\$ 0.550	\$ 0.82	\$ 5.083	\$(0.018)	\$ -	\$ 2.600	\$ -	\$ 0.011	\$ 0.361	\$ -	\$ 2.048	\$ 11.452	\$ 176.342
16/08/2014	2	\$ 164.890	\$ 0.548	\$ 0.82	\$ 5.072	\$ 0.003	\$ -	\$ 2.802	\$ -	\$ 0.012	\$ 0.321	\$ -	\$ 2.096	\$ 11.670	\$ 176.560
16/08/2014	3	\$ 164.890	\$ 0.548	\$ 0.82	\$ 5.064	\$ 0.086	\$ -	\$ 2.792	\$ -	\$ 0.012	\$ 0.185	\$ -	\$ 2.123	\$ 11.625	\$ 176.515
16/08/2014	4	\$ 164.890	\$ 0.549	\$ 0.82	\$ 5.080	\$(0.010)	\$ -	\$ 2.976	\$ -	\$ 0.012	\$ 0.205	\$ -	\$ 2.092	\$ 11.721	\$ 176.611
16/08/2014	5	\$ 164.890	\$ 0.548	\$ 0.82	\$ 5.069	\$ 0.078	\$ -	\$ 3.046	\$ -	\$ 0.011	\$ 0.324	\$ -	\$ 2.043	\$ 11.937	\$ 176.827
16/08/2014	6	\$ 169.480	\$ 0.548	\$ 0.82	\$ 5.068	\$ 0.033	\$ -	\$ 3.333	\$ -	\$ 0.011	\$ 0.151	\$ -	\$ 1.983	\$ 11.943	\$ 181.423
16/08/2014	7	\$ 185.970	\$ 0.548	\$ 0.82	\$ 5.063	\$(0.128)	\$ -	\$ 3.464	\$ 0.008	\$ 0.010	\$ 0.195	\$ -	\$ 1.762	\$ 11.738	\$ 197.708
16/08/2014	8	\$ 207.100	\$ 0.548	\$ 0.82	\$ 5.072	\$(0.049)	\$ -	\$ 3.562	\$ 0.079	\$ 0.009	\$ 0.036	\$ -	\$ 1.550	\$ 11.622	\$ 198.722
16/08/2014	9	\$ 185.970	\$ 0.548	\$ 0.82	\$ 5.066	\$(0.065)	\$ -	\$ 3.279	\$ 0.071	\$ 0.008	\$ 0.074	\$ -	\$ 1.454	\$ 11.249	\$ 197.219
16/08/2014	10	\$ 185.970	\$ 0.549	\$ 0.82	\$ 5.074	\$(0.042)	\$ -	\$ 3.221	\$ 0.074	\$ 0.008	\$ 0.062	\$ -	\$ 1.403	\$ 11.165	\$ 197.135
16/08/2014	11	\$ 185.970	\$ 0.548	\$ 0.82	\$ 5.067	\$(0.053)	\$ -	\$ 3.185	\$ 0.083	\$ 0.008	\$ 0.097	\$ -	\$ 1.394	\$ 11.146	\$ 197.116
16/08/2014	12	\$ 185.970	\$ 0.551	\$ 0.82	\$ 5.099	\$ 0.012	\$ -	\$ 3.161	\$ 0.076	\$ 0.008	\$ 0.064	\$ -	\$ 1.451	\$ 11.238	\$ 197.208
16/08/2014	13	\$ 185.970	\$ 0.552	\$ 0.82	\$ 5.100	\$ 0.025	\$ -	\$ 3.362	\$ 0.066	\$ 0.008	\$ 0.031	\$ -	\$ 1.466	\$ 11.426	\$ 197.396
16/08/2014	14	\$ 185.970	\$ 0.552	\$ 0.82	\$ 5.103	\$ 0.069	\$ -	\$ 3.346	\$ 0.066	\$ 0.008	\$ 0.031	\$ -	\$ 1.477	\$ 11.468	\$ 197.438
16/08/2014	15	\$ 185.970	\$ 0.549	\$ 0.82	\$ 5.077	\$ 0.041	\$ -	\$ 3.087	\$ 0.066	\$ 0.008	\$ 0.131	\$ -	\$ 1.516	\$ 11.291	\$ 197.261
16/08/2014	16	\$ 180.810	\$ 0.548	\$ 0.82	\$ 5.064	\$ 0.022	\$ -	\$ 3.078	\$ 0.025	\$ 0.009	\$ 0.028	\$ -	\$ 1.583	\$ 11.173	\$ 191.983
16/08/2014	17	\$ 169.480	\$ 0.551	\$ 0.82	\$ 5.092	\$ 0.033	\$ -	\$ 2.910	\$ -	\$ 0.009	\$ 0.160	\$ -	\$ 1.667	\$ 11.239	\$ 180.719
16/08/2014	18	\$ 169.480	\$ 0.549	\$ 0.82	\$ 5.076	\$ 0.052	\$ -	\$ 3.031	\$ -	\$ 0.009	\$ 0.109	\$ -	\$ 1.549	\$ 11.192	\$ 180.672
16/08/2014	19	\$ 169.480	\$ 0.550	\$ 0.82	\$ 5.089	\$(0.044)	\$ -	\$ 2.878	\$ -	\$ 0.008	\$ 0.081	\$ -	\$ 1.487	\$ 10.867	\$ 180.347
16/08/2014	20	\$ 169.480	\$ 0.549	\$ 0.82	\$ 5.080	\$ 0.092	\$ -	\$ 2.869	\$ -	\$ 0.009	\$ 0.132	\$ -	\$ 1.642	\$ 11.188	\$ 180.668
16/08/2014	21	\$ 169.480	\$ 0.545	\$ 0.82	\$ 5.041	\$ 0.250	\$ -	\$ 2.706	\$ -	\$ 0.010	\$ 0.158	\$ -	\$ 1.788	\$ 11.314	\$ 180.794
16/08/2014	22	\$ 164.890	\$ 0.550	\$ 0.82	\$ 5.087	\$ 0.166	\$ -	\$ 2.811	\$ -	\$ 0.011	\$ 0.189	\$ -	\$ 1.953	\$ 11.582	\$ 176.472
16/08/2014	23	\$ 164.890	\$ 0.549	\$ 0.82	\$ 5.081	\$ 0.166	\$ -	\$ 3.378	\$ -	\$ 0.012	\$ 0.203	\$ -	\$ 2.098	\$ 12.303	\$ 177.193
17/08/2014	0	\$ 164.890	\$ 0.546	\$ 0.82	\$ 5.050	\$ 0.199	\$ -	\$ 2.825	\$ -	\$ 0.012	\$ 0.174	\$ -	\$ 2.209	\$ 11.831	\$ 176.721
17/08/2014	1	\$ 164.890	\$ 0.545	\$ 0.82	\$ 5.041	\$ 0.136	\$ -	\$ 1.876	\$ -	\$ 0.013	\$ 0.190	\$ -	\$ 2.277	\$ 10.894	\$ 175.784
17/08/2014	2	\$ 164.890	\$ 0.551	\$ 0.82	\$ 5.093	\$ 0.103	\$ -	\$ 4.045	\$ -	\$ 0.013	\$ 0.338	\$ -	\$ 2.316	\$ 13.275	\$ 178.165
17/08/2014	3	\$ 164.890	\$ 0.547	\$ 0.82	\$ 5.059	\$ 0.058	\$ -	\$ 2.760	\$ -	\$ 0.013	\$ 0.148	\$ -	\$ 2.346	\$ 11.747	\$ 176.637
17/08/2014	4	\$ 164.890	\$ 0.549	\$ 0.82	\$ 5.079	\$ 0.011	\$ -	\$ 3.286	\$ -	\$ 0.013	\$ 0.224	\$ -	\$ 2.334	\$ 12.313	\$ 177.203
17/08/2014	5	\$ 156.550	\$ 0.548	\$ 0.82	\$ 5.069	\$ 0.079	\$ -	\$ 2.727	\$ -	\$ 0.013	\$ 0.116	\$ -	\$ 2.310	\$ 11.678	\$ 168.228
17/08/2014	6	\$ 151.660	\$ 0.548	\$ 0.82	\$ 5.070	\$(0.090)	\$ -	\$ 2.879	\$ -	\$ 0.013	\$ 0.208	\$ -	\$ 2.292	\$ 11.737	\$ 163.397
17/08/2014	7	\$ 156.550	\$ 0.550	\$ 0.82	\$ 5.084	\$(0.027)	\$ -	\$ 3.444	\$ -	\$ 0.012	\$ 0.153	\$ -	\$ 2.096	\$ 12.128	\$ 168.678
17/08/2014	8	\$ 185.970	\$ 0.549	\$ 0.82	\$ 5.079	\$(0.055)	\$ -	\$ 3.883	\$ -	\$ 0.011	\$ 0.171	\$ -	\$ 1.924	\$ 12.378	\$ 190.348
17/08/2014	9	\$ 185.970	\$ 0.551	\$ 0.82	\$ 5.099	\$ 0.066	\$ -	\$ 4.128	\$ -	\$ 0.010	\$ 0.041	\$ -	\$ 1.836	\$ 12.547	\$ 198.517
17/08/2014	10	\$ 185.970	\$ 0.551	\$ 0.82	\$ 5.092	\$(0.032)	\$ -	\$ 4.233	\$ -	\$ 0.010	\$ 0.038	\$ -	\$ 1.763	\$ 12.470	\$ 198.440
17/08/2014	11	\$ 169.480	\$ 0.553	\$ 0.82	\$ 5.117	\$(0.015)	\$ -	\$ 4.017	\$ -	\$ 0.010	\$ 0.029	\$ -	\$ 1.728	\$ 12.255	\$ 181.735
17/08/2014	12	\$ 169.480	\$ 0.554	\$ 0.82	\$ 5.128	\$(0.016)	\$ -	\$ 3.863	\$ -	\$ 0.009	\$ 0.068	\$ -	\$ 1.708	\$ 12.130	\$ 181.610
17/08/2014	13	\$ 164.880	\$ 0.552	\$ 0.82	\$ 5.105	\$(0.016)	\$ -	\$ 3.607	\$ -	\$ 0.009	\$ 0.029	\$ -	\$ 1.702	\$ 11.806	\$ 176.686
17/08/2014	14	\$ 164.880	\$ 0.550	\$ 0.82	\$ 5.090	\$ 0.066	\$ -	\$ 3.246	\$ -	\$ 0.009	\$ -	\$ -	\$ 1.700	\$ 11.478	\$ 176.358
17/08/2014	15	\$ 169.480	\$ 0.551	\$ 0.82	\$ 5.094	\$ 0.105	\$ -	\$ 3.045	\$ -	\$ 0.010	\$ 0.087	\$ -	\$ 1.713	\$ 11.421	\$ 180.901
17/08/2014	16	\$ 169.480	\$ 0.550	\$ 0.82	\$ 5.086	\$ 0.051	\$ -	\$ 3.108	\$ -	\$ 0.010	\$ 0.038	\$ -	\$ 1.762	\$ 11.421	\$ 180.901
17/08/2014	17	\$ 169.480	\$ 0.551	\$ 0.82	\$ 5.094	\$ 0.025	\$ -	\$ 2.725	\$ -	\$ 0.010	\$ 0.087	\$ -	\$ 1.780	\$ 11.088	\$ 180.568
17/08/2014	18	\$ 164.890	\$ 0.547	\$ 0.82	\$ 5.054	\$ 0.191	\$ -	\$ 2.878	\$ -	\$ 0.009	\$ 0.261	\$ -	\$ 1.557	\$ 11.313	\$ 176.203
17/08/2014	19	\$ 164.890	\$ 0.547	\$ 0.82	\$ 5.062	\$ 0.089	\$ -	\$ 2.583	\$ -	\$ 0.008	\$ 0.186	\$ -	\$ 1.406	\$ 10.697	\$ 175.587
17/08/2014	20	\$ 169.480	\$ 0.548	\$ 0.82	\$ 5.071	\$(0.046)	\$ -	\$ 2.677	\$ -	\$ 0.008	\$ 0.060	\$ -	\$ 1.445	\$ 10.581	\$ 180.061
17/08/2014	21	\$ 169.480	\$ 0.545	\$ 0.82	\$ 5.040	\$ 0.205	\$ -	\$ 2.410	\$ -	\$ 0.009	\$ 0.064	\$ -	\$ 1.587	\$ 10.676	\$ 180.156
17/08/2014	22	\$ 169.480	\$ 0.549	\$ 0.82	\$ 5.077	\$ 0.123	\$ -	\$ 2.620	\$ -	\$ 0.010	\$ 0.196	\$ -	\$ 1.806	\$ 11.198	\$ 180.678
17/08/2014	23	\$ 164.890	\$ 0.553	\$ 0.82	\$ 5.117	\$ 0.054	\$ -	\$ 2.874	\$ -	\$ 0.011	\$ 0.270	\$ -	\$ 2.025	\$ 11.720	\$ 176.610
18/08/2014	0	\$ 162.390	\$ 0.550	\$ 0.82	\$ 5.088	\$ 0.083	\$ -	\$ 3.180	\$ -	\$ 0.012	\$ 0.203	\$ -	\$ 2.175	\$ 12.106	\$ 174.496
18/08/2014	1	\$ 162.390	\$ 0.549	\$ 0.82	\$ 5.080	\$ 0.078	\$ -	\$ 3.146	\$ -	\$ 0.012	\$ 0.161	\$ -	\$ 2.216	\$ 12.059	\$ 174.449
18/08/2014	2	\$ 162.390	\$ 0.547	\$ 0.82	\$ 5.057	\$ 0.147	\$ -	\$ 2.728	\$ -	\$ 0.012	\$ 0.194	\$ -	\$ 2.233	\$ 11.734	\$ 174.124
18/08/2014	3	\$ 162.390	\$ 0.550	\$ 0.82	\$ 5.082	\$(0.040)	\$ -	\$ 2.822	\$ -	\$ 0.013	\$ 0.139	\$ -	\$ 2.264	\$ 11.645	\$ 174.035
18/08/2014	4	\$ 162.390	\$ 0.552	\$ 0.82	\$ 5.107	\$(0.044)	\$ -	\$ 2.621	\$ -	\$ 0.012	\$ 0.200	\$ -	\$ 2.222	\$ 11.488	\$ 173.878

Precios de la energía (\$/MWh)

FECHA	HORA	CMO-POS	SIGET	UT	CUST	Monto Remanente	FLEMG	PTRANSIS	REACTIVOS	ACVOLTAJE	COMP_EFI	RFC	CCT	CSIS	PR_MRS
18/08/2014	5	\$ 162.390	\$ 0.552	\$ 0.82	\$ 5.105	\$ 0.054	\$ -	\$ 3.315	\$ -	\$ 0.011	\$ 0.357	\$ -	\$ 2.002	\$ 12.212	\$ 174.602
18/08/2014	6	\$ 184.870	\$ 0.546	\$ 0.82	\$ 5.047	\$ (0.139)	\$ -	\$ 2.942	\$ -	\$ 0.010	\$ 0.034	\$ -	\$ 1.813	\$ 11.069	\$ 195.939
18/08/2014	7	\$ 206.940	\$ 0.548	\$ 0.82	\$ 5.065	\$ (0.143)	\$ -	\$ 3.541	\$ 0.009	\$ 0.009	\$ 0.036	\$ -	\$ 1.558	\$ 11.438	\$ 218.378
18/08/2014	8	\$ 206.940	\$ 0.549	\$ 0.82	\$ 5.080	\$ (0.019)	\$ -	\$ 3.717	\$ 0.057	\$ 0.007	\$ 0.049	\$ -	\$ 1.328	\$ 11.585	\$ 218.525
18/08/2014	9	\$ 206.940	\$ 0.549	\$ 0.82	\$ 5.075	\$ (0.028)	\$ -	\$ 4.017	\$ 0.094	\$ 0.007	\$ 0.047	\$ -	\$ 1.226	\$ 11.803	\$ 218.743
18/08/2014	10	\$ 206.940	\$ 0.549	\$ 0.82	\$ 5.079	\$ 0.063	\$ -	\$ 3.616	\$ 0.089	\$ 0.007	\$ 0.037	\$ -	\$ 1.174	\$ 11.430	\$ 218.370
18/08/2014	11	\$ 206.940	\$ 0.550	\$ 0.82	\$ 5.082	\$ (0.054)	\$ -	\$ 3.895	\$ 0.089	\$ 0.006	\$ 0.036	\$ -	\$ 1.157	\$ 11.576	\$ 218.516
18/08/2014	12	\$ 206.940	\$ 0.550	\$ 0.82	\$ 5.087	\$ (0.024)	\$ -	\$ 3.604	\$ 0.093	\$ 0.006	\$ 0.032	\$ -	\$ 1.170	\$ 11.334	\$ 218.274
18/08/2014	13	\$ 206.940	\$ 0.551	\$ 0.82	\$ 5.100	\$ 0.114	\$ -	\$ 3.706	\$ 0.091	\$ 0.006	\$ 0.029	\$ -	\$ 1.154	\$ 11.568	\$ 218.508
18/08/2014	14	\$ 206.940	\$ 0.551	\$ 0.82	\$ 5.099	\$ 0.060	\$ -	\$ 3.842	\$ 0.090	\$ 0.006	\$ 0.045	\$ -	\$ 1.144	\$ 11.653	\$ 218.593
18/08/2014	15	\$ 206.940	\$ 0.550	\$ 0.82	\$ 5.084	\$ (0.009)	\$ -	\$ 3.684	\$ 0.090	\$ 0.006	\$ 0.058	\$ -	\$ 1.169	\$ 11.449	\$ 218.389
18/08/2014	16	\$ 206.940	\$ 0.548	\$ 0.82	\$ 5.072	\$ 0.052	\$ -	\$ 3.510	\$ 0.060	\$ 0.007	\$ 0.032	\$ -	\$ 1.257	\$ 11.355	\$ 218.295
18/08/2014	17	\$ 206.940	\$ 0.547	\$ 0.82	\$ 5.062	\$ 0.040	\$ -	\$ 2.782	\$ 0.022	\$ 0.008	\$ 0.030	\$ -	\$ 1.387	\$ 10.695	\$ 217.635
18/08/2014	18	\$ 206.940	\$ 0.548	\$ 0.82	\$ 5.065	\$ (0.039)	\$ -	\$ 3.478	\$ -	\$ 0.007	\$ 0.037	\$ -	\$ 1.342	\$ 11.255	\$ 218.195
18/08/2014	19	\$ 206.940	\$ 0.548	\$ 0.82	\$ 5.071	\$ 0.029	\$ -	\$ 3.007	\$ -	\$ 0.007	\$ 0.029	\$ -	\$ 1.337	\$ 10.845	\$ 217.785
18/08/2014	20	\$ 206.940	\$ 0.548	\$ 0.82	\$ 5.064	\$ 0.022	\$ -	\$ 3.101	\$ -	\$ 0.008	\$ 0.031	\$ -	\$ 1.424	\$ 11.013	\$ 217.953
18/08/2014	21	\$ 206.940	\$ 0.547	\$ 0.82	\$ 5.055	\$ 0.083	\$ -	\$ 2.907	\$ -	\$ 0.009	\$ 0.050	\$ -	\$ 1.575	\$ 11.042	\$ 217.982
18/08/2014	22	\$ 206.940	\$ 0.549	\$ 0.82	\$ 5.073	\$ 0.156	\$ -	\$ 3.067	\$ -	\$ 0.010	\$ 0.088	\$ -	\$ 1.789	\$ 11.548	\$ 218.488
18/08/2014	23	\$ 162.390	\$ 0.543	\$ 0.82	\$ 5.020	\$ 0.433	\$ -	\$ 2.658	\$ -	\$ 0.011	\$ 0.280	\$ -	\$ 1.949	\$ 11.709	\$ 174.099
19/08/2014	0	\$ 162.390	\$ 0.547	\$ 0.82	\$ 5.054	\$ 0.162	\$ -	\$ 2.488	\$ -	\$ 0.011	\$ 0.270	\$ -	\$ 2.050	\$ 11.399	\$ 173.789
19/08/2014	1	\$ 162.390	\$ 0.548	\$ 0.82	\$ 5.064	\$ 0.009	\$ -	\$ 2.558	\$ -	\$ 0.011	\$ 0.295	\$ -	\$ 2.070	\$ 11.371	\$ 173.761
19/08/2014	2	\$ 162.390	\$ 0.547	\$ 0.82	\$ 5.059	\$ 0.153	\$ -	\$ 2.451	\$ -	\$ 0.012	\$ 0.310	\$ -	\$ 2.104	\$ 11.452	\$ 173.842
19/08/2014	3	\$ 162.390	\$ 0.547	\$ 0.82	\$ 5.058	\$ (0.012)	\$ -	\$ 2.599	\$ -	\$ 0.012	\$ 0.272	\$ -	\$ 2.101	\$ 11.392	\$ 173.782
19/08/2014	4	\$ 162.390	\$ 0.548	\$ 0.82	\$ 5.066	\$ 0.071	\$ -	\$ 2.454	\$ -	\$ 0.011	\$ 0.348	\$ -	\$ 2.023	\$ 11.338	\$ 173.728
19/08/2014	5	\$ 162.390	\$ 0.545	\$ 0.82	\$ 5.042	\$ 0.129	\$ -	\$ 2.549	\$ -	\$ 0.010	\$ 0.439	\$ -	\$ 1.873	\$ 11.403	\$ 173.793
19/08/2014	6	\$ 184.870	\$ 0.544	\$ 0.82	\$ 5.030	\$ (0.214)	\$ -	\$ 2.514	\$ -	\$ 0.010	\$ 0.157	\$ -	\$ 1.754	\$ 10.612	\$ 195.482
19/08/2014	7	\$ 184.870	\$ 0.551	\$ 0.82	\$ 5.091	\$ (0.118)	\$ -	\$ 2.843	\$ 0.046	\$ 0.009	\$ 0.033	\$ -	\$ 1.559	\$ 10.828	\$ 195.698
19/08/2014	8	\$ 184.870	\$ 0.549	\$ 0.82	\$ 5.076	\$ (0.044)	\$ -	\$ 3.012	\$ 0.113	\$ 0.007	\$ 0.063	\$ -	\$ 1.351	\$ 10.944	\$ 195.814
19/08/2014	9	\$ 184.870	\$ 0.548	\$ 0.82	\$ 5.071	\$ 0.041	\$ -	\$ 3.295	\$ 0.105	\$ 0.007	\$ 0.074	\$ -	\$ 1.253	\$ 11.211	\$ 196.081
19/08/2014	10	\$ 184.870	\$ 0.549	\$ 0.82	\$ 5.075	\$ 0.096	\$ -	\$ 3.261	\$ 0.098	\$ 0.007	\$ 0.025	\$ -	\$ 1.202	\$ 11.129	\$ 195.999
19/08/2014	11	\$ 169.480	\$ 0.550	\$ 0.82	\$ 5.084	\$ (0.090)	\$ -	\$ 3.194	\$ 0.094	\$ 0.007	\$ 0.114	\$ -	\$ 1.173	\$ 10.941	\$ 180.421
19/08/2014	12	\$ 169.480	\$ 0.550	\$ 0.82	\$ 5.087	\$ (0.049)	\$ -	\$ 3.062	\$ 0.098	\$ 0.007	\$ 0.021	\$ -	\$ 1.198	\$ 10.790	\$ 180.270
19/08/2014	13	\$ 169.480	\$ 0.550	\$ 0.82	\$ 5.082	\$ (0.011)	\$ -	\$ 3.255	\$ 0.096	\$ 0.007	\$ 0.027	\$ -	\$ 1.179	\$ 11.000	\$ 180.480
19/08/2014	14	\$ 169.480	\$ 0.550	\$ 0.82	\$ 5.087	\$ 0.078	\$ -	\$ 3.201	\$ 0.095	\$ 0.006	\$ 0.016	\$ -	\$ 1.153	\$ 11.002	\$ 180.482
19/08/2014	15	\$ 169.480	\$ 0.551	\$ 0.82	\$ 5.093	\$ (0.031)	\$ -	\$ 3.150	\$ 0.095	\$ 0.006	\$ 0.025	\$ -	\$ 1.164	\$ 10.869	\$ 180.349
19/08/2014	16	\$ 169.480	\$ 0.550	\$ 0.82	\$ 5.083	\$ 0.093	\$ -	\$ 2.938	\$ 0.050	\$ 0.007	\$ 0.047	\$ -	\$ 1.252	\$ 10.836	\$ 180.316
19/08/2014	17	\$ 169.480	\$ 0.551	\$ 0.82	\$ 5.095	\$ 0.037	\$ -	\$ 2.646	\$ -	\$ 0.008	\$ 0.093	\$ -	\$ 1.419	\$ 10.666	\$ 180.146
19/08/2014	18	\$ 184.870	\$ 0.546	\$ 0.82	\$ 5.054	\$ 0.081	\$ -	\$ 2.907	\$ -	\$ 0.008	\$ 0.153	\$ -	\$ 1.352	\$ 10.917	\$ 195.787
19/08/2014	19	\$ 184.870	\$ 0.550	\$ 0.82	\$ 5.083	\$ 0.042	\$ -	\$ 2.932	\$ -	\$ 0.007	\$ 0.204	\$ -	\$ 1.300	\$ 10.934	\$ 195.804
19/08/2014	20	\$ 169.480	\$ 0.549	\$ 0.82	\$ 5.079	\$ (0.036)	\$ -	\$ 2.700	\$ -	\$ 0.008	\$ 0.101	\$ -	\$ 1.391	\$ 10.608	\$ 180.088
19/08/2014	21	\$ 162.390	\$ 0.546	\$ 0.82	\$ 5.051	\$ 0.161	\$ -	\$ 2.215	\$ -	\$ 0.009	\$ 0.442	\$ -	\$ 1.561	\$ 10.801	\$ 173.191
19/08/2014	22	\$ 162.390	\$ 0.552	\$ 0.82	\$ 5.101	\$ 0.037	\$ -	\$ 2.918	\$ -	\$ 0.010	\$ 0.415	\$ -	\$ 1.771	\$ 11.619	\$ 174.009
19/08/2014	23	\$ 162.390	\$ 0.544	\$ 0.82	\$ 5.029	\$ 0.168	\$ -	\$ 2.517	\$ -	\$ 0.010	\$ 0.331	\$ -	\$ 1.901	\$ 11.317	\$ 173.707
20/08/2014	0	\$ 162.390	\$ 0.551	\$ 0.82	\$ 5.096	\$ (0.032)	\$ -	\$ 2.809	\$ -	\$ 0.011	\$ 0.377	\$ -	\$ 2.020	\$ 11.649	\$ 174.039
20/08/2014	1	\$ 162.390	\$ 0.549	\$ 0.82	\$ 5.078	\$ (0.005)	\$ -	\$ 2.835	\$ -	\$ 0.011	\$ 0.219	\$ -	\$ 2.081	\$ 11.583	\$ 173.973
20/08/2014	2	\$ 162.390	\$ 0.547	\$ 0.82	\$ 5.063	\$ 0.162	\$ -	\$ 2.448	\$ -	\$ 0.012	\$ 0.212	\$ -	\$ 2.096	\$ 11.356	\$ 173.746
20/08/2014	3	\$ 162.390	\$ 0.551	\$ 0.82	\$ 5.091	\$ (0.041)	\$ -	\$ 2.939	\$ -	\$ 0.012	\$ 0.189	\$ -	\$ 2.097	\$ 11.653	\$ 174.043
20/08/2014	4	\$ 162.390	\$ 0.549	\$ 0.82	\$ 5.081	\$ 0.013	\$ -	\$ 2.872	\$ -	\$ 0.011	\$ 0.183	\$ -	\$ 2.015	\$ 11.540	\$ 173.930
20/08/2014	5	\$ 162.390	\$ 0.547	\$ 0.82	\$ 5.057	\$ 0.038	\$ -	\$ 2.681	\$ -	\$ 0.010	\$ 0.383	\$ -	\$ 1.868	\$ 11.400	\$ 173.790
20/08/2014	6	\$ 169.480	\$ 0.545	\$ 0.82	\$ 5.041	\$ (0.060)	\$ -	\$ 2.474	\$ -	\$ 0.010	\$ 0.086	\$ -	\$ 1.744	\$ 10.655	\$ 180.135
20/08/2014	7	\$ 169.480	\$ 0.548	\$ 0.82	\$ 5.066	\$ (0.060)	\$ -	\$ 2.777	\$ -	\$ 0.009	\$ 0.058	\$ -	\$ 1.544	\$ 10.757	\$ 180.237
20/08/2014	8	\$ 169.480	\$ 0.549	\$ 0.82	\$ 5.079	\$ (0.071)	\$ -	\$ 2.623	\$ 0.077	\$ 0.007	\$ 0.025	\$ -	\$ 1.351	\$ 10.457	\$ 179.937
20/08/2014	9	\$ 169.480	\$ 0.549	\$ 0.82	\$ 5.073	\$ 0.004	\$ -	\$ 2.708	\$ 0.115	\$ 0.007	\$ 0.010	\$ -	\$ 1.265	\$ 10.547	\$ 180.027
20/08/2014	10	\$ 169.480	\$ 0.548	\$ 0.82	\$ 5.064	\$ 0.025	\$ -	\$ 2.797	\$ 0.121	\$ 0.007	\$ 0.035	\$ -	\$ 1.222	\$ 10.634	\$ 180.114
20/08/2014	11	\$ 169.480	\$ 0.548	\$ 0.82	\$ 5.066	\$ 0.022	\$ -	\$ 2.657	\$ 0.123	\$ 0.007	\$ 0.033	\$ -	\$ 1.221	\$ 10.492	\$ 179.972
20/08/2014	12	\$ 169.480	\$ 0.549	\$ 0.82	\$ 5.075	\$ (0.002)	\$ -	\$ 2.875	\$ 0.135	\$ 0.007	\$ 0.063	\$ -	\$ 1.271	\$ 10.788	\$ 180.268
20/08/2014	13	\$ 162.390	\$ 0.549	\$ 0.82	\$ 5.073	\$ 0.126	\$ -	\$ 2.921	\$ 0.128	\$ 0.007	\$ 0.387	\$ -	\$ 1.243	\$ 11.248	\$ 173.638
20/08/2014	14	\$ 162.390	\$ 0.550	\$ 0.82	\$ 5.086	\$ 0.059	\$ -	\$ 2.703	\$ 0.121	\$ 0.007	\$ 0.272	\$ -	\$ 1.215	\$ 10.830	\$ 173.220
20/08/2014	15	\$ 162.390	\$ 0.550	\$ 0.82	\$ 5.082	\$ 0.018	\$ -	\$ 2.796	\$ 0.104	\$ 0.007	\$ 0.306	\$ -	\$ 1.240	\$ 10.919	\$ 173.309

Precios de la energía (\$/MWh)

FECHA	HORA	CMO-POS	SIGET	UT	CUST	Monto Remanente	FLEMG	PTRANSMS	REACTIVOS	ACVOLTAJE	COMP_EFI	RFC	CCT	CSIS	PR_MRS
20/08/2014	16	\$ 162.390	\$ 0.550	\$ 0.82	\$ 5.083	\$(0.004)	\$ -	\$ 2.737	\$ 0.086	\$ 0.007	\$ 0.326	\$ -	\$ 1.335	\$ 10.936	\$ 173.326
20/08/2014	17	\$ 162.390	\$ 0.549	\$ 0.82	\$ 5.079	\$ 0.006	\$ -	\$ 2.687	\$ 0.060	\$ 0.008	\$ 0.365	\$ -	\$ 1.440	\$ 11.010	\$ 173.400
20/08/2014	18	\$ 162.390	\$ 0.547	\$ 0.82	\$ 5.059	\$ 0.141	\$ -	\$ 2.726	\$ 0.003	\$ 0.007	\$ 0.365	\$ -	\$ 1.350	\$ 11.016	\$ 173.406
20/08/2014	19	\$ 162.390	\$ 0.549	\$ 0.82	\$ 5.080	\$ 0.032	\$ -	\$ 2.727	\$ -	\$ 0.007	\$ 0.350	\$ -	\$ 1.298	\$ 10.858	\$ 173.248
20/08/2014	20	\$ 162.390	\$ 0.549	\$ 0.82	\$ 5.078	\$(0.044)	\$ -	\$ 2.398	\$ -	\$ 0.008	\$ 0.305	\$ -	\$ 1.374	\$ 10.483	\$ 172.873
20/08/2014	21	\$ 162.390	\$ 0.546	\$ 0.82	\$ 5.047	\$ 0.189	\$ -	\$ 2.465	\$ -	\$ 0.009	\$ 0.345	\$ -	\$ 1.543	\$ 10.959	\$ 173.349
20/08/2014	22	\$ 162.390	\$ 0.553	\$ 0.82	\$ 5.116	\$ 0.137	\$ -	\$ 3.104	\$ -	\$ 0.010	\$ 0.293	\$ -	\$ 1.745	\$ 11.775	\$ 174.165
20/08/2014	23	\$ 162.390	\$ 0.546	\$ 0.82	\$ 5.047	\$ 0.076	\$ -	\$ 2.754	\$ -	\$ 0.011	\$ 0.344	\$ -	\$ 1.901	\$ 11.495	\$ 173.885
21/08/2014	0	\$ 162.390	\$ 0.550	\$ 0.82	\$ 5.084	\$(0.007)	\$ -	\$ 2.822	\$ -	\$ 0.011	\$ 0.410	\$ -	\$ 2.009	\$ 11.694	\$ 174.084
21/08/2014	1	\$ 162.390	\$ 0.548	\$ 0.82	\$ 5.071	\$ 0.041	\$ -	\$ 2.589	\$ -	\$ 0.011	\$ 0.353	\$ -	\$ 2.054	\$ 11.484	\$ 173.874
21/08/2014	2	\$ 162.390	\$ 0.549	\$ 0.82	\$ 5.080	\$ 0.013	\$ -	\$ 2.839	\$ -	\$ 0.012	\$ 0.191	\$ -	\$ 2.109	\$ 11.609	\$ 173.999
21/08/2014	3	\$ 162.390	\$ 0.549	\$ 0.82	\$ 5.075	\$ 0.033	\$ -	\$ 2.446	\$ -	\$ 0.012	\$ 0.337	\$ -	\$ 2.097	\$ 11.365	\$ 173.755
21/08/2014	4	\$ 162.390	\$ 0.549	\$ 0.82	\$ 5.081	\$ 0.026	\$ -	\$ 2.907	\$ -	\$ 0.011	\$ 0.342	\$ -	\$ 2.021	\$ 11.755	\$ 174.145
21/08/2014	5	\$ 162.390	\$ 0.548	\$ 0.82	\$ 5.064	\$ 0.064	\$ -	\$ 2.551	\$ -	\$ 0.010	\$ 0.469	\$ -	\$ 1.882	\$ 11.404	\$ 173.794
21/08/2014	6	\$ 162.770	\$ 0.549	\$ 0.82	\$ 5.079	\$(0.013)	\$ -	\$ 2.617	\$ -	\$ 0.010	\$ 0.300	\$ -	\$ 1.755	\$ 11.112	\$ 173.882
21/08/2014	7	\$ 162.770	\$ 0.548	\$ 0.82	\$ 5.066	\$(0.107)	\$ -	\$ 2.662	\$ 0.021	\$ 0.009	\$ 0.330	\$ -	\$ 1.568	\$ 10.913	\$ 173.683
21/08/2014	8	\$ 162.770	\$ 0.549	\$ 0.82	\$ 5.076	\$ 0.009	\$ -	\$ 2.817	\$ 0.039	\$ 0.008	\$ 0.284	\$ -	\$ 1.363	\$ 10.959	\$ 173.729
21/08/2014	9	\$ 162.770	\$ 0.549	\$ 0.82	\$ 5.075	\$(0.005)	\$ -	\$ 2.876	\$ 0.061	\$ 0.007	\$ 0.199	\$ -	\$ 1.266	\$ 10.843	\$ 173.613
21/08/2014	10	\$ 169.480	\$ 0.549	\$ 0.82	\$ 5.081	\$(0.039)	\$ -	\$ 2.919	\$ 0.072	\$ 0.007	\$ 0.029	\$ -	\$ 1.225	\$ 10.659	\$ 180.139
21/08/2014	11	\$ 169.480	\$ 0.550	\$ 0.82	\$ 5.088	\$(0.033)	\$ -	\$ 2.913	\$ 0.070	\$ 0.007	\$ 0.010	\$ -	\$ 1.202	\$ 10.623	\$ 180.103
21/08/2014	12	\$ 169.480	\$ 0.550	\$ 0.82	\$ 5.086	\$(0.024)	\$ -	\$ 2.886	\$ 0.070	\$ 0.007	\$ 0.086	\$ -	\$ 1.225	\$ 10.703	\$ 180.183
21/08/2014	13	\$ 169.480	\$ 0.547	\$ 0.82	\$ 5.062	\$ 0.023	\$ -	\$ 2.788	\$ 0.070	\$ 0.007	\$ 0.057	\$ -	\$ 1.188	\$ 10.558	\$ 180.038
21/08/2014	14	\$ 169.480	\$ 0.549	\$ 0.82	\$ 5.078	\$ 0.017	\$ -	\$ 3.051	\$ 0.069	\$ 0.007	\$ 0.058	\$ -	\$ 1.181	\$ 10.826	\$ 180.306
21/08/2014	15	\$ 169.480	\$ 0.549	\$ 0.82	\$ 5.079	\$ 0.011	\$ -	\$ 2.828	\$ 0.062	\$ 0.007	\$ 0.031	\$ -	\$ 1.212	\$ 10.594	\$ 180.074
21/08/2014	16	\$ 169.480	\$ 0.550	\$ 0.82	\$ 5.066	\$(0.028)	\$ -	\$ 2.799	\$ 0.024	\$ 0.007	\$ 0.040	\$ -	\$ 1.301	\$ 10.596	\$ 180.076
21/08/2014	17	\$ 169.480	\$ 0.549	\$ 0.82	\$ 5.079	\$(0.004)	\$ -	\$ 2.545	\$ -	\$ 0.008	\$ 0.008	\$ -	\$ 1.437	\$ 10.439	\$ 179.919
21/08/2014	18	\$ 169.480	\$ 0.548	\$ 0.82	\$ 5.068	\$ 0.034	\$ -	\$ 2.978	\$ -	\$ 0.007	\$ 0.097	\$ -	\$ 1.349	\$ 10.899	\$ 180.379
21/08/2014	19	\$ 180.810	\$ 0.549	\$ 0.82	\$ 5.076	\$ 0.084	\$ -	\$ 2.678	\$ -	\$ 0.007	\$ 0.053	\$ -	\$ 1.266	\$ 10.528	\$ 191.338
21/08/2014	20	\$ 169.480	\$ 0.549	\$ 0.82	\$ 5.078	\$(0.049)	\$ -	\$ 2.445	\$ -	\$ 0.007	\$ 0.065	\$ -	\$ 1.325	\$ 10.236	\$ 179.716
21/08/2014	21	\$ 169.480	\$ 0.547	\$ 0.82	\$ 5.060	\$ 0.081	\$ -	\$ 2.561	\$ -	\$ 0.008	\$ 0.010	\$ -	\$ 1.478	\$ 10.562	\$ 180.042
21/08/2014	22	\$ 162.390	\$ 0.549	\$ 0.82	\$ 5.080	\$ 0.042	\$ -	\$ 2.630	\$ -	\$ 0.009	\$ 0.409	\$ -	\$ 1.677	\$ 11.214	\$ 173.604
21/08/2014	23	\$ 162.390	\$ 0.549	\$ 0.82	\$ 5.080	\$ 0.101	\$ -	\$ 2.644	\$ -	\$ 0.010	\$ 0.506	\$ -	\$ 1.832	\$ 11.540	\$ 173.930
22/08/2014	0	\$ 162.390	\$ 0.549	\$ 0.82	\$ 5.076	\$(0.133)	\$ -	\$ 3.055	\$ -	\$ 0.011	\$ 0.387	\$ -	\$ 1.953	\$ 11.713	\$ 174.103
22/08/2014	1	\$ 162.390	\$ 0.553	\$ 0.82	\$ 5.112	\$ 0.143	\$ -	\$ 2.955	\$ -	\$ 0.011	\$ 0.329	\$ -	\$ 2.011	\$ 11.931	\$ 174.321
22/08/2014	2	\$ 162.390	\$ 0.549	\$ 0.82	\$ 5.074	\$ 0.076	\$ -	\$ 2.848	\$ -	\$ 0.012	\$ 0.172	\$ -	\$ 2.090	\$ 11.637	\$ 174.027
22/08/2014	3	\$ 162.390	\$ 0.550	\$ 0.82	\$ 5.089	\$ 0.015	\$ -	\$ 2.987	\$ -	\$ 0.012	\$ 0.252	\$ -	\$ 2.106	\$ 11.828	\$ 174.218
22/08/2014	4	\$ 162.390	\$ 0.549	\$ 0.82	\$ 5.080	\$ 0.034	\$ -	\$ 3.537	\$ -	\$ 0.011	\$ 0.130	\$ -	\$ 2.050	\$ 12.208	\$ 174.598
22/08/2014	5	\$ 162.390	\$ 0.551	\$ 0.82	\$ 5.096	\$ 0.058	\$ -	\$ 3.196	\$ -	\$ 0.011	\$ 0.234	\$ -	\$ 1.904	\$ 11.866	\$ 174.256
22/08/2014	6	\$ 180.810	\$ 0.547	\$ 0.82	\$ 5.061	\$(0.125)	\$ -	\$ 3.095	\$ -	\$ 0.010	\$ 0.084	\$ -	\$ 1.746	\$ 11.234	\$ 192.044
22/08/2014	7	\$ 180.810	\$ 0.546	\$ 0.82	\$ 5.051	\$(0.080)	\$ -	\$ 2.992	\$ 0.005	\$ 0.009	\$ 0.147	\$ -	\$ 1.547	\$ 11.032	\$ 191.842
22/08/2014	8	\$ 220.750	\$ 0.548	\$ 0.82	\$ 5.067	\$(0.021)	\$ -	\$ 3.414	\$ 0.085	\$ 0.007	\$ 0.752	\$ -	\$ 1.339	\$ 12.009	\$ 232.759
22/08/2014	9	\$ 220.750	\$ 0.547	\$ 0.82	\$ 5.061	\$(0.189)	\$ -	\$ 3.782	\$ 0.093	\$ 0.007	\$ 0.686	\$ -	\$ 1.250	\$ 12.054	\$ 232.804
22/08/2014	10	\$ 220.750	\$ 0.549	\$ 0.82	\$ 5.080	\$ 0.150	\$ -	\$ 3.279	\$ 0.092	\$ 0.007	\$ 0.646	\$ -	\$ 1.204	\$ 11.824	\$ 232.574
22/08/2014	11	\$ 220.750	\$ 0.549	\$ 0.82	\$ 5.077	\$(0.105)	\$ -	\$ 3.886	\$ 0.105	\$ 0.007	\$ 0.639	\$ -	\$ 1.181	\$ 12.156	\$ 232.906
22/08/2014	12	\$ 220.750	\$ 0.549	\$ 0.82	\$ 5.073	\$(0.108)	\$ -	\$ 3.815	\$ 0.115	\$ 0.007	\$ 0.688	\$ -	\$ 1.215	\$ 12.169	\$ 232.919
22/08/2014	13	\$ 220.750	\$ 0.550	\$ 0.82	\$ 5.085	\$ 0.094	\$ -	\$ 3.738	\$ 0.111	\$ 0.007	\$ 0.659	\$ -	\$ 1.193	\$ 12.253	\$ 233.003
22/08/2014	14	\$ 220.750	\$ 0.548	\$ 0.82	\$ 5.070	\$(0.190)	\$ -	\$ 4.106	\$ 0.109	\$ 0.007	\$ 0.648	\$ -	\$ 1.178	\$ 12.292	\$ 233.042
22/08/2014	15	\$ 220.750	\$ 0.548	\$ 0.82	\$ 5.068	\$(0.083)	\$ -	\$ 3.756	\$ 0.103	\$ 0.007	\$ 0.665	\$ -	\$ 1.205	\$ 12.085	\$ 232.835
22/08/2014	16	\$ 220.750	\$ 0.549	\$ 0.82	\$ 5.077	\$(0.015)	\$ -	\$ 3.714	\$ 0.036	\$ 0.007	\$ 0.732	\$ -	\$ 1.329	\$ 12.245	\$ 232.995
22/08/2014	17	\$ 220.750	\$ 0.550	\$ 0.82	\$ 5.084	\$ 0.030	\$ -	\$ 3.750	\$ 0.002	\$ 0.008	\$ 0.804	\$ -	\$ 1.466	\$ 12.510	\$ 233.260
22/08/2014	18	\$ 220.750	\$ 0.548	\$ 0.82	\$ 5.069	\$(0.093)	\$ -	\$ 3.933	\$ -	\$ 0.008	\$ 0.741	\$ -	\$ 1.356	\$ 12.378	\$ 233.128
22/08/2014	19	\$ 220.750	\$ 0.550	\$ 0.82	\$ 5.084	\$ 0.120	\$ -	\$ 3.395	\$ -	\$ 0.007	\$ 0.699	\$ -	\$ 1.280	\$ 11.951	\$ 232.701
22/08/2014	20	\$ 220.750	\$ 0.548	\$ 0.82	\$ 5.072	\$ 0.011	\$ -	\$ 3.503	\$ -	\$ 0.007	\$ 0.370	\$ -	\$ 1.352	\$ 11.680	\$ 232.430
22/08/2014	21	\$ 220.750	\$ 0.548	\$ 0.82	\$ 5.070	\$ 0.000	\$ -	\$ 3.502	\$ -	\$ 0.008	\$ 0.831	\$ -	\$ 1.503	\$ 12.279	\$ 233.029
22/08/2014	22	\$ 220.750	\$ 0.550	\$ 0.82	\$ 5.084	\$ 0.028	\$ -	\$ 4.167	\$ -	\$ 0.010	\$ 0.923	\$ -	\$ 1.723	\$ 13.299	\$ 234.049
22/08/2014	23	\$ 184.870	\$ 0.552	\$ 0.82	\$ 5.109	\$ 0.091	\$ -	\$ 3.728	\$ -	\$ 0.011	\$ 0.517	\$ -	\$ 1.921	\$ 12.746	\$ 197.616
23/08/2014	0	\$ 169.480	\$ 0.547	\$ 0.82	\$ 5.059	\$ 0.035	\$ -	\$ 2.559	\$ -	\$ 0.011	\$ 0.101	\$ -	\$ 2.055	\$ 11.183	\$ 180.663
23/08/2014	1	\$ 169.480	\$ 0.550	\$ 0.82	\$ 5.090	\$ 0.022	\$ -	\$ 3.841	\$ -	\$ 0.012	\$ 0.183	\$ -	\$ 2.119	\$ 12.633	\$ 182.113
23/08/2014	2	\$ 169.480	\$ 0.548	\$ 0.82	\$ 5.065	\$ 0.060	\$ -	\$ 2.856	\$ -	\$ 0.012	\$ 0.098	\$ -	\$ 2.139	\$ 11.593	\$ 181.073

Precios de la energía (\$/MWh)

FECHA	HORA	CMO-POS	SIGET	UT	CUST	Monto Remanente	FLEMG	PTRANSMIS	REACTIVOS	ACVOLTAJE	COMP_EFI	RFC	CCT	CSIS	PR_MRS
23/08/2014	3	\$ 169.480	\$ 0.548	\$ 0.82	\$ 5.071	\$ 0.039	\$ -	\$ 2.835	\$ -	\$ 0.012	\$ 0.074	\$ -	\$ 2.157	\$ 11.552	\$ 181.032
23/08/2014	4	\$ 184.870	\$ 0.548	\$ 0.82	\$ 5.067	\$ (0.031)	\$ -	\$ 3.210	\$ -	\$ 0.012	\$ 0.057	\$ -	\$ 2.115	\$ 11.794	\$ 196.664
23/08/2014	5	\$ 206.940	\$ 0.547	\$ 0.82	\$ 5.060	\$ (0.005)	\$ -	\$ 3.169	\$ -	\$ 0.011	\$ 0.077	\$ -	\$ 2.053	\$ 11.730	\$ 218.670
23/08/2014	6	\$ 206.940	\$ 0.549	\$ 0.82	\$ 5.073	\$ (0.207)	\$ -	\$ 3.647	\$ -	\$ 0.011	\$ 0.060	\$ -	\$ 1.980	\$ 11.928	\$ 218.868
23/08/2014	7	\$ 206.940	\$ 0.549	\$ 0.82	\$ 5.075	\$ 0.345	\$ -	\$ 3.497	\$ -	\$ 0.010	\$ 0.075	\$ -	\$ 1.750	\$ 12.117	\$ 219.057
23/08/2014	8	\$ 220.750	\$ 0.549	\$ 0.82	\$ 5.074	\$ 0.052	\$ -	\$ 3.510	\$ -	\$ 0.009	\$ 0.840	\$ -	\$ 1.539	\$ 12.389	\$ 233.139
23/08/2014	9	\$ 220.750	\$ 0.549	\$ 0.82	\$ 5.072	\$ 0.094	\$ -	\$ 3.454	\$ -	\$ 0.008	\$ 0.785	\$ -	\$ 1.447	\$ 12.225	\$ 232.975
23/08/2014	10	\$ 220.750	\$ 0.549	\$ 0.82	\$ 5.077	\$ (0.099)	\$ -	\$ 3.723	\$ -	\$ 0.008	\$ 0.766	\$ -	\$ 1.397	\$ 12.236	\$ 232.986
23/08/2014	11	\$ 220.750	\$ 0.549	\$ 0.82	\$ 5.081	\$ 0.144	\$ -	\$ 3.615	\$ -	\$ 0.008	\$ 0.763	\$ -	\$ 1.391	\$ 12.367	\$ 233.117
23/08/2014	12	\$ 220.750	\$ 0.549	\$ 0.82	\$ 5.076	\$ 0.034	\$ -	\$ 3.467	\$ -	\$ 0.008	\$ 0.808	\$ -	\$ 1.455	\$ 12.212	\$ 232.962
23/08/2014	13	\$ 220.750	\$ 0.548	\$ 0.82	\$ 5.067	\$ (0.031)	\$ -	\$ 3.491	\$ -	\$ 0.008	\$ 0.829	\$ -	\$ 1.478	\$ 12.205	\$ 232.955
23/08/2014	14	\$ 220.750	\$ 0.547	\$ 0.82	\$ 5.062	\$ (0.303)	\$ -	\$ 4.024	\$ -	\$ 0.008	\$ 0.840	\$ -	\$ 1.511	\$ 12.506	\$ 233.256
23/08/2014	15	\$ 220.750	\$ 0.548	\$ 0.82	\$ 5.063	\$ (0.154)	\$ -	\$ 3.707	\$ -	\$ 0.009	\$ 0.849	\$ -	\$ 1.547	\$ 12.384	\$ 233.134
23/08/2014	16	\$ 220.750	\$ 0.547	\$ 0.82	\$ 5.059	\$ (0.130)	\$ -	\$ 3.642	\$ -	\$ 0.009	\$ 0.876	\$ -	\$ 1.606	\$ 12.425	\$ 233.175
23/08/2014	17	\$ 220.750	\$ 0.550	\$ 0.82	\$ 5.089	\$ 0.030	\$ -	\$ 3.718	\$ -	\$ 0.009	\$ 0.933	\$ -	\$ 1.662	\$ 12.808	\$ 233.558
23/08/2014	18	\$ 220.750	\$ 0.548	\$ 0.82	\$ 5.071	\$ (0.049)	\$ -	\$ 4.087	\$ -	\$ 0.008	\$ 0.818	\$ -	\$ 1.479	\$ 12.779	\$ 233.529
23/08/2014	19	\$ 220.750	\$ 0.548	\$ 0.82	\$ 5.067	\$ 0.017	\$ -	\$ 3.538	\$ -	\$ 0.008	\$ 0.762	\$ -	\$ 1.386	\$ 12.142	\$ 232.892
23/08/2014	20	\$ 220.750	\$ 0.548	\$ 0.82	\$ 5.063	\$ (0.141)	\$ -	\$ 3.743	\$ -	\$ 0.008	\$ 0.821	\$ -	\$ 1.460	\$ 12.318	\$ 233.068
23/08/2014	21	\$ 220.750	\$ 0.546	\$ 0.82	\$ 5.050	\$ (0.134)	\$ -	\$ 3.350	\$ -	\$ 0.009	\$ 0.908	\$ -	\$ 1.609	\$ 12.156	\$ 232.906
23/08/2014	22	\$ 220.750	\$ 0.547	\$ 0.82	\$ 5.060	\$ (0.172)	\$ -	\$ 3.614	\$ -	\$ 0.010	\$ 0.988	\$ -	\$ 1.830	\$ 12.694	\$ 233.444
23/08/2014	23	\$ 206.940	\$ 0.548	\$ 0.82	\$ 5.064	\$ 0.009	\$ -	\$ 3.672	\$ -	\$ 0.011	\$ 0.210	\$ -	\$ 2.058	\$ 12.388	\$ 219.328
24/08/2014	0	\$ 180.810	\$ 0.550	\$ 0.82	\$ 5.087	\$ (0.085)	\$ -	\$ 3.919	\$ -	\$ 0.012	\$ 0.112	\$ -	\$ 2.188	\$ 12.599	\$ 193.409
24/08/2014	1	\$ 162.390	\$ 0.547	\$ 0.82	\$ 5.057	\$ 0.008	\$ -	\$ 3.061	\$ -	\$ 0.013	\$ 0.344	\$ -	\$ 2.266	\$ 12.111	\$ 174.501
24/08/2014	2	\$ 162.390	\$ 0.546	\$ 0.82	\$ 5.053	\$ (0.010)	\$ -	\$ 3.062	\$ -	\$ 0.013	\$ 0.381	\$ -	\$ 2.317	\$ 12.180	\$ 174.570
24/08/2014	3	\$ 162.390	\$ 0.547	\$ 0.82	\$ 5.054	\$ 0.011	\$ -	\$ 2.983	\$ -	\$ 0.013	\$ 0.337	\$ -	\$ 2.339	\$ 12.098	\$ 174.488
24/08/2014	4	\$ 162.390	\$ 0.546	\$ 0.82	\$ 5.050	\$ (0.022)	\$ -	\$ 3.053	\$ -	\$ 0.013	\$ 0.210	\$ -	\$ 2.320	\$ 11.986	\$ 174.376
24/08/2014	5	\$ 162.390	\$ 0.545	\$ 0.82	\$ 5.040	\$ (0.010)	\$ -	\$ 3.008	\$ -	\$ 0.013	\$ 0.305	\$ -	\$ 2.287	\$ 12.004	\$ 174.394
24/08/2014	6	\$ 162.390	\$ 0.547	\$ 0.82	\$ 5.060	\$ (0.106)	\$ -	\$ 3.014	\$ -	\$ 0.013	\$ 0.274	\$ -	\$ 2.274	\$ 11.892	\$ 174.282
24/08/2014	7	\$ 184.870	\$ 0.545	\$ 0.82	\$ 5.037	\$ (0.385)	\$ -	\$ 3.187	\$ -	\$ 0.012	\$ 0.229	\$ -	\$ 2.100	\$ 11.540	\$ 196.410
24/08/2014	8	\$ 206.940	\$ 0.547	\$ 0.82	\$ 5.057	\$ 0.014	\$ -	\$ 2.975	\$ -	\$ 0.011	\$ 0.056	\$ -	\$ 1.951	\$ 11.427	\$ 218.367
24/08/2014	9	\$ 206.940	\$ 0.544	\$ 0.82	\$ 5.029	\$ (0.464)	\$ -	\$ 3.498	\$ -	\$ 0.010	\$ 0.076	\$ -	\$ 1.863	\$ 11.373	\$ 218.313
24/08/2014	10	\$ 206.940	\$ 0.546	\$ 0.82	\$ 5.050	\$ (0.187)	\$ -	\$ 3.231	\$ -	\$ 0.010	\$ 0.038	\$ -	\$ 1.780	\$ 11.284	\$ 218.224
24/08/2014	11	\$ 184.870	\$ 0.547	\$ 0.82	\$ 5.054	\$ (0.039)	\$ -	\$ 2.838	\$ -	\$ 0.010	\$ 0.048	\$ -	\$ 1.785	\$ 11.059	\$ 195.929
24/08/2014	12	\$ 180.810	\$ 0.547	\$ 0.82	\$ 5.055	\$ (0.038)	\$ -	\$ 3.144	\$ -	\$ 0.010	\$ 0.219	\$ -	\$ 1.739	\$ 11.491	\$ 192.301
24/08/2014	13	\$ 180.810	\$ 0.546	\$ 0.82	\$ 5.045	\$ (0.212)	\$ -	\$ 2.916	\$ -	\$ 0.010	\$ 0.068	\$ -	\$ 1.718	\$ 10.906	\$ 191.716
24/08/2014	14	\$ 180.810	\$ 0.545	\$ 0.82	\$ 5.036	\$ (0.159)	\$ -	\$ 3.027	\$ -	\$ 0.009	\$ 0.076	\$ -	\$ 1.712	\$ 11.063	\$ 191.873
24/08/2014	15	\$ 180.810	\$ 0.544	\$ 0.82	\$ 5.031	\$ (0.161)	\$ -	\$ 3.232	\$ -	\$ 0.010	\$ 0.054	\$ -	\$ 1.731	\$ 11.256	\$ 192.066
24/08/2014	16	\$ 180.810	\$ 0.552	\$ 0.82	\$ 5.103	\$ 0.108	\$ -	\$ 3.374	\$ -	\$ 0.010	\$ 0.038	\$ -	\$ 1.810	\$ 11.810	\$ 192.620
24/08/2014	17	\$ 180.810	\$ 0.543	\$ 0.82	\$ 5.023	\$ (0.154)	\$ -	\$ 2.597	\$ -	\$ 0.010	\$ 0.025	\$ -	\$ 1.874	\$ 10.734	\$ 191.544
24/08/2014	18	\$ 180.810	\$ 0.545	\$ 0.82	\$ 5.041	\$ 0.110	\$ -	\$ 2.899	\$ -	\$ 0.009	\$ 0.057	\$ -	\$ 1.577	\$ 11.055	\$ 191.865
24/08/2014	19	\$ 180.810	\$ 0.548	\$ 0.82	\$ 5.066	\$ 0.059	\$ -	\$ 3.541	\$ -	\$ 0.008	\$ 0.086	\$ -	\$ 1.431	\$ 11.556	\$ 192.366
24/08/2014	20	\$ 169.480	\$ 0.546	\$ 0.82	\$ 5.053	\$ 0.149	\$ -	\$ 2.836	\$ -	\$ 0.008	\$ 0.076	\$ -	\$ 1.502	\$ 10.986	\$ 180.466
24/08/2014	21	\$ 169.480	\$ 0.547	\$ 0.82	\$ 5.062	\$ 0.220	\$ -	\$ 2.673	\$ -	\$ 0.009	\$ 0.086	\$ -	\$ 1.691	\$ 11.105	\$ 180.585
24/08/2014	22	\$ 169.480	\$ 0.548	\$ 0.82	\$ 5.063	\$ 0.098	\$ -	\$ 2.927	\$ -	\$ 0.011	\$ 0.019	\$ -	\$ 1.932	\$ 11.414	\$ 180.894
24/08/2014	23	\$ 162.390	\$ 0.548	\$ 0.82	\$ 5.069	\$ 0.423	\$ -	\$ 2.991	\$ -	\$ 0.012	\$ 0.238	\$ -	\$ 2.139	\$ 12.235	\$ 174.625
25/08/2014	0	\$ 161.270	\$ 0.547	\$ 0.82	\$ 5.060	\$ 0.087	\$ -	\$ 3.410	\$ -	\$ 0.012	\$ 0.039	\$ -	\$ 2.243	\$ 12.214	\$ 173.484
25/08/2014	1	\$ 161.270	\$ 0.548	\$ 0.82	\$ 5.064	\$ 0.142	\$ -	\$ 3.112	\$ -	\$ 0.013	\$ 0.099	\$ -	\$ 2.280	\$ 12.074	\$ 173.344
25/08/2014	2	\$ 161.270	\$ 0.549	\$ 0.82	\$ 5.074	\$ 0.159	\$ -	\$ 3.058	\$ -	\$ 0.013	\$ 0.127	\$ -	\$ 2.311	\$ 12.106	\$ 173.376
25/08/2014	3	\$ 155.420	\$ 0.550	\$ 0.82	\$ 5.085	\$ 0.120	\$ -	\$ 3.484	\$ -	\$ 0.013	\$ 0.065	\$ -	\$ 2.316	\$ 12.449	\$ 167.869
25/08/2014	4	\$ 153.780	\$ 0.552	\$ 0.82	\$ 5.103	\$ 0.018	\$ -	\$ 3.394	\$ -	\$ 0.012	\$ 0.028	\$ -	\$ 2.221	\$ 12.143	\$ 165.923
25/08/2014	5	\$ 161.270	\$ 0.551	\$ 0.82	\$ 5.093	\$ 0.051	\$ -	\$ 3.377	\$ -	\$ 0.011	\$ 0.072	\$ -	\$ 2.022	\$ 11.993	\$ 173.263
25/08/2014	6	\$ 161.270	\$ 0.545	\$ 0.82	\$ 5.041	\$ 0.065	\$ -	\$ 2.792	\$ -	\$ 0.010	\$ 0.153	\$ -	\$ 1.849	\$ 11.271	\$ 172.541
25/08/2014	7	\$ 161.270	\$ 0.549	\$ 0.82	\$ 5.075	\$ (0.043)	\$ -	\$ 3.039	\$ 0.055	\$ 0.009	\$ 1.970	\$ -	\$ 1.604	\$ 13.073	\$ 174.343
25/08/2014	8	\$ 161.270	\$ 0.549	\$ 0.82	\$ 5.076	\$ 0.014	\$ -	\$ 2.654	\$ 0.109	\$ 0.008	\$ 2.322	\$ -	\$ 1.361	\$ 12.909	\$ 174.179
25/08/2014	9	\$ 174.670	\$ 0.550	\$ 0.82	\$ 5.082	\$ (0.012)	\$ -	\$ 3.110	\$ 0.096	\$ 0.007	\$ 1.175	\$ -	\$ 1.271	\$ 12.095	\$ 186.765
25/08/2014	10	\$ 174.670	\$ 0.547	\$ 0.82	\$ 5.059	\$ 0.021	\$ -	\$ 3.052	\$ 0.089	\$ 0.007	\$ 1.191	\$ -	\$ 1.218	\$ 12.001	\$ 186.671
25/08/2014	11	\$ 174.670	\$ 0.547	\$ 0.82	\$ 5.054	\$ 0.047	\$ -	\$ 2.818	\$ 0.087	\$ 0.007	\$ 1.110	\$ -	\$ 1.190	\$ 11.675	\$ 186.345
25/08/2014	12	\$ 174.670	\$ 0.548	\$ 0.82	\$ 5.067	\$ 0.001	\$ -	\$ 2.966	\$ 0.093	\$ 0.007	\$ 1.126	\$ -	\$ 1.215	\$ 11.839	\$ 186.509
25/08/2014	13	\$ 174.670	\$ 0.547	\$ 0.82	\$ 5.062	\$ 0.021	\$ -	\$ 3.092	\$ 0.089	\$ 0.007	\$ 1.119	\$ -	\$ 1.189	\$ 11.942	\$ 186.612

Precios de la energía (\$/MWh)

FECHA	HORA	CMO-POS	SIGET	UT	CUST	Monto Remanente	FLEMG	PTRANSIS	REACTIVOS	ACVOLTAJE	COMP_EFI	RFC	CCT	CSIS	PR_MRS
25/08/2014	14	\$ 174.670	\$ 0.548	\$ 0.82	\$ 5.064	\$ 0.005	\$ -	\$ 3.142	\$ 0.089	\$ 0.007	\$ 1.122	\$ -	\$ 1.195	\$ 11.988	\$ 186.658
25/08/2014	15	\$ 174.670	\$ 0.548	\$ 0.82	\$ 5.067	\$ (0.014)	\$ -	\$ 2.971	\$ 0.090	\$ 0.007	\$ 1.142	\$ -	\$ 1.221	\$ 11.847	\$ 186.517
25/08/2014	16	\$ 174.670	\$ 0.548	\$ 0.82	\$ 5.070	\$ (0.013)	\$ -	\$ 2.726	\$ 0.076	\$ 0.007	\$ 1.213	\$ -	\$ 1.301	\$ 11.745	\$ 186.415
25/08/2014	17	\$ 161.270	\$ 0.548	\$ 0.82	\$ 5.067	\$ (0.002)	\$ -	\$ 2.340	\$ 0.071	\$ 0.008	\$ 1.834	\$ -	\$ 1.429	\$ 12.111	\$ 173.381
25/08/2014	18	\$ 174.670	\$ 0.546	\$ 0.82	\$ 5.049	\$ 0.153	\$ -	\$ 2.955	\$ 0.070	\$ 0.007	\$ 1.284	\$ -	\$ 1.341	\$ 12.222	\$ 186.892
25/08/2014	19	\$ 174.670	\$ 0.547	\$ 0.82	\$ 5.059	\$ 0.062	\$ -	\$ 2.494	\$ 0.069	\$ 0.007	\$ 0.192	\$ -	\$ 1.271	\$ 10.518	\$ 185.188
25/08/2014	20	\$ 174.670	\$ 0.548	\$ 0.82	\$ 5.064	\$ 0.036	\$ -	\$ 2.656	\$ 0.045	\$ 0.007	\$ 0.049	\$ -	\$ 1.335	\$ 10.556	\$ 185.226
25/08/2014	21	\$ 174.670	\$ 0.545	\$ 0.82	\$ 5.040	\$ 0.199	\$ -	\$ 2.462	\$ -	\$ 0.008	\$ 0.036	\$ -	\$ 1.493	\$ 10.599	\$ 185.269
25/08/2014	22	\$ 169.440	\$ 0.544	\$ 0.82	\$ 5.029	\$ 0.074	\$ -	\$ 2.475	\$ -	\$ 0.009	\$ 0.073	\$ -	\$ 1.712	\$ 10.733	\$ 180.173
25/08/2014	23	\$ 161.270	\$ 0.546	\$ 0.82	\$ 5.050	\$ 0.188	\$ -	\$ 2.566	\$ -	\$ 0.010	\$ 0.324	\$ -	\$ 1.891	\$ 11.391	\$ 172.661
26/08/2014	0	\$ 161.270	\$ 0.549	\$ 0.82	\$ 5.074	\$ 0.002	\$ -	\$ 2.628	\$ -	\$ 0.011	\$ 0.438	\$ -	\$ 2.005	\$ 11.523	\$ 172.793
26/08/2014	1	\$ 161.270	\$ 0.545	\$ 0.82	\$ 5.035	\$ 0.197	\$ -	\$ 2.227	\$ -	\$ 0.011	\$ 0.324	\$ -	\$ 2.052	\$ 11.207	\$ 172.477
26/08/2014	2	\$ 161.270	\$ 0.544	\$ 0.82	\$ 5.029	\$ 0.090	\$ -	\$ 2.243	\$ -	\$ 0.011	\$ 0.414	\$ -	\$ 2.083	\$ 11.231	\$ 172.501
26/08/2014	3	\$ 161.270	\$ 0.545	\$ 0.82	\$ 5.042	\$ 0.045	\$ -	\$ 2.616	\$ -	\$ 0.012	\$ 0.376	\$ -	\$ 2.097	\$ 11.548	\$ 172.818
26/08/2014	4	\$ 161.270	\$ 0.547	\$ 0.82	\$ 5.060	\$ (0.018)	\$ -	\$ 2.815	\$ -	\$ 0.011	\$ 0.360	\$ -	\$ 2.024	\$ 11.614	\$ 172.884
26/08/2014	5	\$ 161.270	\$ 0.547	\$ 0.82	\$ 5.056	\$ 0.032	\$ -	\$ 2.426	\$ -	\$ 0.010	\$ 0.440	\$ -	\$ 1.868	\$ 11.195	\$ 172.465
26/08/2014	6	\$ 161.270	\$ 0.547	\$ 0.82	\$ 5.061	\$ 0.006	\$ -	\$ 2.850	\$ 0.004	\$ 0.010	\$ 0.505	\$ -	\$ 1.735	\$ 11.535	\$ 172.805
26/08/2014	7	\$ 161.270	\$ 0.547	\$ 0.82	\$ 5.057	\$ (0.012)	\$ -	\$ 2.815	\$ 0.055	\$ 0.009	\$ 0.341	\$ -	\$ 1.536	\$ 11.163	\$ 172.433
26/08/2014	8	\$ 183.620	\$ 0.549	\$ 0.82	\$ 5.074	\$ 0.046	\$ -	\$ 2.896	\$ 0.081	\$ 0.007	\$ 0.145	\$ -	\$ 1.330	\$ 10.944	\$ 194.564
26/08/2014	9	\$ 183.620	\$ 0.547	\$ 0.82	\$ 5.054	\$ (0.027)	\$ -	\$ 2.938	\$ 0.115	\$ 0.007	\$ 0.054	\$ -	\$ 1.235	\$ 10.739	\$ 194.359
26/08/2014	10	\$ 183.620	\$ 0.548	\$ 0.82	\$ 5.066	\$ 0.026	\$ -	\$ 3.024	\$ 0.115	\$ 0.007	\$ 0.026	\$ -	\$ 1.188	\$ 10.815	\$ 194.435
26/08/2014	11	\$ 183.620	\$ 0.547	\$ 0.82	\$ 5.061	\$ 0.007	\$ -	\$ 2.900	\$ 0.118	\$ 0.006	\$ 0.051	\$ -	\$ 1.167	\$ 10.673	\$ 194.293
26/08/2014	12	\$ 183.620	\$ 0.547	\$ 0.82	\$ 5.057	\$ 0.008	\$ -	\$ 2.869	\$ 0.134	\$ 0.007	\$ 0.027	\$ -	\$ 1.196	\$ 10.661	\$ 194.281
26/08/2014	13	\$ 183.620	\$ 0.547	\$ 0.82	\$ 5.057	\$ 0.010	\$ -	\$ 3.167	\$ 0.129	\$ 0.006	\$ 0.046	\$ -	\$ 1.171	\$ 10.949	\$ 194.569
26/08/2014	14	\$ 205.090	\$ 0.548	\$ 0.82	\$ 5.069	\$ (0.025)	\$ -	\$ 3.577	\$ 0.126	\$ 0.006	\$ 0.027	\$ -	\$ 1.157	\$ 11.301	\$ 216.391
26/08/2014	15	\$ 205.090	\$ 0.546	\$ 0.82	\$ 5.050	\$ (0.152)	\$ -	\$ 3.439	\$ 0.097	\$ 0.007	\$ 0.049	\$ -	\$ 1.179	\$ 11.031	\$ 216.121
26/08/2014	16	\$ 205.090	\$ 0.546	\$ 0.82	\$ 5.049	\$ (0.026)	\$ -	\$ 3.076	\$ 0.032	\$ 0.007	\$ 0.039	\$ -	\$ 1.277	\$ 10.816	\$ 215.906
26/08/2014	17	\$ 205.090	\$ 0.545	\$ 0.82	\$ 5.040	\$ (0.221)	\$ -	\$ 3.170	\$ -	\$ 0.008	\$ 0.043	\$ -	\$ 1.415	\$ 10.817	\$ 215.907
26/08/2014	18	\$ 205.090	\$ 0.546	\$ 0.82	\$ 5.052	\$ 0.028	\$ -	\$ 3.157	\$ -	\$ 0.007	\$ -	\$ -	\$ 1.321	\$ 10.927	\$ 215.017
26/08/2014	19	\$ 205.090	\$ 0.548	\$ 0.82	\$ 5.067	\$ 0.063	\$ -	\$ 3.004	\$ -	\$ 0.007	\$ 0.019	\$ -	\$ 1.252	\$ 10.776	\$ 215.866
26/08/2014	20	\$ 205.090	\$ 0.547	\$ 0.82	\$ 5.058	\$ 0.030	\$ -	\$ 3.239	\$ -	\$ 0.007	\$ 0.014	\$ -	\$ 1.318	\$ 11.028	\$ 216.118
26/08/2014	21	\$ 205.090	\$ 0.546	\$ 0.82	\$ 5.045	\$ 0.045	\$ -	\$ 2.813	\$ -	\$ 0.008	\$ 0.032	\$ -	\$ 1.475	\$ 10.780	\$ 215.870
26/08/2014	22	\$ 205.090	\$ 0.547	\$ 0.82	\$ 5.055	\$ 0.101	\$ -	\$ 3.173	\$ -	\$ 0.009	\$ 0.035	\$ -	\$ 1.712	\$ 11.448	\$ 216.538
26/08/2014	23	\$ 169.440	\$ 0.549	\$ 0.82	\$ 5.079	\$ 0.157	\$ -	\$ 3.013	\$ -	\$ 0.010	\$ 0.074	\$ -	\$ 1.863	\$ 11.562	\$ 181.002
27/08/2014	0	\$ 161.270	\$ 0.546	\$ 0.82	\$ 5.054	\$ (0.011)	\$ -	\$ 2.555	\$ -	\$ 0.011	\$ 0.629	\$ -	\$ 1.976	\$ 11.576	\$ 172.846
27/08/2014	1	\$ 161.270	\$ 0.549	\$ 0.82	\$ 5.077	\$ 0.084	\$ -	\$ 3.533	\$ -	\$ 0.011	\$ 0.515	\$ -	\$ 2.011	\$ 12.597	\$ 173.867
27/08/2014	2	\$ 161.270	\$ 0.548	\$ 0.82	\$ 5.067	\$ 0.021	\$ -	\$ 2.917	\$ -	\$ 0.011	\$ 0.371	\$ -	\$ 2.031	\$ 11.782	\$ 173.052
27/08/2014	3	\$ 161.270	\$ 0.547	\$ 0.82	\$ 5.063	\$ 0.034	\$ -	\$ 2.752	\$ -	\$ 0.011	\$ 0.539	\$ -	\$ 2.046	\$ 11.808	\$ 173.078
27/08/2014	4	\$ 161.270	\$ 0.548	\$ 0.82	\$ 5.066	\$ 0.061	\$ -	\$ 3.036	\$ -	\$ 0.011	\$ 0.441	\$ -	\$ 1.983	\$ 11.962	\$ 173.232
27/08/2014	5	\$ 169.440	\$ 0.548	\$ 0.82	\$ 5.069	\$ 0.027	\$ -	\$ 2.875	\$ -	\$ 0.010	\$ 0.022	\$ -	\$ 1.837	\$ 11.203	\$ 180.643
27/08/2014	6	\$ 183.620	\$ 0.549	\$ 0.82	\$ 5.075	\$ (0.035)	\$ -	\$ 3.046	\$ -	\$ 0.010	\$ 0.032	\$ -	\$ 1.727	\$ 11.219	\$ 194.839
27/08/2014	7	\$ 205.090	\$ 0.544	\$ 0.82	\$ 5.035	\$ (0.440)	\$ -	\$ 3.867	\$ -	\$ 0.008	\$ 0.833	\$ -	\$ 1.522	\$ 12.186	\$ 217.276
27/08/2014	8	\$ 205.090	\$ 0.549	\$ 0.82	\$ 5.079	\$ 0.045	\$ -	\$ 3.384	\$ -	\$ 0.007	\$ 0.726	\$ -	\$ 1.330	\$ 11.936	\$ 217.026
27/08/2014	9	\$ 205.090	\$ 0.547	\$ 0.82	\$ 5.062	\$ (0.112)	\$ -	\$ 3.586	\$ 0.020	\$ 0.007	\$ 0.683	\$ -	\$ 1.251	\$ 11.860	\$ 216.950
27/08/2014	10	\$ 213.900	\$ 0.547	\$ 0.82	\$ 5.058	\$ (0.139)	\$ -	\$ 3.673	\$ 0.063	\$ 0.007	\$ 0.908	\$ -	\$ 1.202	\$ 12.134	\$ 226.034
27/08/2014	11	\$ 213.900	\$ 0.549	\$ 0.82	\$ 5.075	\$ (0.113)	\$ -	\$ 3.740	\$ 0.071	\$ 0.007	\$ 0.693	\$ -	\$ 1.189	\$ 12.028	\$ 225.928
27/08/2014	12	\$ 213.900	\$ 0.547	\$ 0.82	\$ 5.061	\$ (0.024)	\$ -	\$ 3.499	\$ 0.076	\$ 0.007	\$ 0.719	\$ -	\$ 1.227	\$ 11.927	\$ 225.827
27/08/2014	13	\$ 213.900	\$ 0.547	\$ 0.82	\$ 5.061	\$ (0.083)	\$ -	\$ 3.873	\$ 0.075	\$ 0.007	\$ 0.715	\$ -	\$ 1.215	\$ 12.225	\$ 225.125
27/08/2014	14	\$ 213.900	\$ 0.547	\$ 0.82	\$ 5.058	\$ (0.043)	\$ -	\$ 3.666	\$ 0.073	\$ 0.007	\$ 0.712	\$ -	\$ 1.200	\$ 12.035	\$ 225.935
27/08/2014	15	\$ 213.900	\$ 0.547	\$ 0.82	\$ 5.063	\$ (0.107)	\$ -	\$ 3.826	\$ 0.074	\$ 0.007	\$ 0.721	\$ -	\$ 1.227	\$ 12.174	\$ 226.074
27/08/2014	16	\$ 213.900	\$ 0.548	\$ 0.82	\$ 5.067	\$ (0.080)	\$ -	\$ 3.616	\$ 0.066	\$ 0.007	\$ 0.765	\$ -	\$ 1.313	\$ 12.119	\$ 226.019
27/08/2014	17	\$ 213.900	\$ 0.547	\$ 0.82	\$ 5.056	\$ (0.122)	\$ -	\$ 3.335	\$ 0.010	\$ 0.008	\$ 1.218	\$ -	\$ 1.450	\$ 12.317	\$ 226.217
27/08/2014	18	\$ 213.900	\$ 0.547	\$ 0.82	\$ 5.057	\$ 0.270	\$ -	\$ 3.592	\$ -	\$ 0.007	\$ 0.732	\$ -	\$ 1.330	\$ 12.352	\$ 226.252
27/08/2014	19	\$ 213.900	\$ 0.548	\$ 0.82	\$ 5.067	\$ 0.010	\$ -	\$ 3.540	\$ -	\$ 0.007	\$ 0.696	\$ -	\$ 1.268	\$ 11.952	\$ 225.852
27/08/2014	20	\$ 213.900	\$ 0.545	\$ 0.82	\$ 5.044	\$ (0.018)	\$ -	\$ 3.315	\$ -	\$ 0.007	\$ 0.282	\$ -	\$ 1.335	\$ 11.327	\$ 225.227
27/08/2014	21	\$ 205.090	\$ 0.546	\$ 0.82	\$ 5.049	\$ 0.036	\$ -	\$ 3.255	\$ -	\$ 0.008	\$ 0.967	\$ -	\$ 1.493	\$ 12.172	\$ 217.262
27/08/2014	22	\$ 183.620	\$ 0.547	\$ 0.82	\$ 5.060	\$ (0.055)	\$ -	\$ 3.427	\$ -	\$ 0.010	\$ 0.077	\$ -	\$ 1.724	\$ 11.606	\$ 195.226
27/08/2014	23	\$ 161.270	\$ 0.550	\$ 0.82	\$ 5.083	\$ 0.079	\$ -	\$ 2.979	\$ -	\$ 0.011	\$ 0.461	\$ -	\$ 1.926	\$ 11.904	\$ 173.174
28/08/2014	0	\$ 161.270	\$ 0.547	\$ 0.82	\$ 5.058	\$ (0.016)	\$ -	\$ 3.120	\$ -	\$ 0.011	\$ 0.555	\$ -	\$ 2.034	\$ 12.126	\$ 173.396

Precios de la energía (\$/MWh)

FECHA	HORA	CMO-POS	SIGET	UT	CUST	Monto Remanente	FLEMG	PTRANSIS	REACTIVOS	ACVOLTAJE	COMP_EFI	RFC	CCT	CSIS	PR_MRS
28/08/2014	1	\$ 161.270	\$ 0.545	\$ 0.82	\$ 5.042	\$ 0.088	\$ -	\$ 2.565	\$ -	\$ 0.011	\$ 0.325	\$ -	\$ 2.065	\$ 11.457	\$ 172.727
28/08/2014	2	\$ 161.270	\$ 0.546	\$ 0.82	\$ 5.048	\$ 0.089	\$ -	\$ 2.420	\$ -	\$ 0.012	\$ 0.446	\$ -	\$ 2.087	\$ 11.464	\$ 172.734
28/08/2014	3	\$ 161.270	\$ 0.547	\$ 0.82	\$ 5.060	\$ 0.016	\$ -	\$ 2.873	\$ -	\$ 0.012	\$ 0.379	\$ -	\$ 2.091	\$ 11.794	\$ 173.064
28/08/2014	4	\$ 161.270	\$ 0.546	\$ 0.82	\$ 5.047	\$ 0.043	\$ -	\$ 2.538	\$ -	\$ 0.011	\$ 0.469	\$ -	\$ 2.014	\$ 11.483	\$ 172.753
28/08/2014	5	\$ 161.270	\$ 0.546	\$ 0.82	\$ 5.047	\$ 0.034	\$ -	\$ 2.638	\$ -	\$ 0.011	\$ 0.361	\$ -	\$ 1.900	\$ 11.353	\$ 172.623
28/08/2014	6	\$ 183.620	\$ 0.545	\$ 0.82	\$ 5.041	\$ (0.052)	\$ -	\$ 2.820	\$ -	\$ 0.010	\$ 0.228	\$ -	\$ 1.789	\$ 11.197	\$ 194.817
28/08/2014	7	\$ 204.090	\$ 0.545	\$ 0.82	\$ 5.040	\$ (0.267)	\$ -	\$ 3.336	\$ 0.038	\$ 0.009	\$ 1.094	\$ -	\$ 1.581	\$ 12.192	\$ 216.282
28/08/2014	8	\$ 204.090	\$ 0.548	\$ 0.82	\$ 5.063	\$ (0.077)	\$ -	\$ 3.236	\$ 0.070	\$ 0.008	\$ 0.988	\$ -	\$ 1.390	\$ 12.041	\$ 216.131
28/08/2014	9	\$ 204.090	\$ 0.545	\$ 0.82	\$ 5.040	\$ (0.171)	\$ -	\$ 3.471	\$ 0.062	\$ 0.007	\$ 0.696	\$ -	\$ 1.305	\$ 11.771	\$ 215.861
28/08/2014	10	\$ 205.090	\$ 0.546	\$ 0.82	\$ 5.049	\$ (0.140)	\$ -	\$ 3.584	\$ 0.075	\$ 0.007	\$ 0.714	\$ -	\$ 1.252	\$ 11.903	\$ 216.993
28/08/2014	11	\$ 205.090	\$ 0.548	\$ 0.82	\$ 5.067	\$ (0.014)	\$ -	\$ 3.611	\$ 0.074	\$ 0.007	\$ 0.693	\$ -	\$ 1.225	\$ 12.027	\$ 217.117
28/08/2014	12	\$ 205.090	\$ 0.548	\$ 0.82	\$ 5.063	\$ 0.035	\$ -	\$ 3.324	\$ 0.076	\$ 0.007	\$ 0.715	\$ -	\$ 1.254	\$ 11.838	\$ 216.928
28/08/2014	13	\$ 205.090	\$ 0.545	\$ 0.82	\$ 5.043	\$ (0.148)	\$ -	\$ 3.332	\$ 0.076	\$ 0.007	\$ 0.696	\$ -	\$ 1.229	\$ 11.596	\$ 216.686
28/08/2014	14	\$ 205.090	\$ 0.546	\$ 0.82	\$ 5.052	\$ (0.117)	\$ -	\$ 3.331	\$ 0.075	\$ 0.007	\$ 0.692	\$ -	\$ 1.225	\$ 11.626	\$ 216.716
28/08/2014	15	\$ 205.090	\$ 0.545	\$ 0.82	\$ 5.040	\$ (0.147)	\$ -	\$ 3.139	\$ 0.076	\$ 0.007	\$ 0.690	\$ -	\$ 1.255	\$ 11.421	\$ 216.511
28/08/2014	16	\$ 205.090	\$ 0.547	\$ 0.82	\$ 5.054	\$ (0.017)	\$ -	\$ 2.760	\$ 0.085	\$ 0.007	\$ 0.753	\$ -	\$ 1.347	\$ 11.351	\$ 216.441
28/08/2014	17	\$ 205.090	\$ 0.549	\$ 0.82	\$ 5.078	\$ (0.086)	\$ -	\$ 4.085	\$ 0.077	\$ 0.008	\$ 0.798	\$ -	\$ 1.423	\$ 12.748	\$ 217.838
28/08/2014	18	\$ 205.090	\$ 0.546	\$ 0.82	\$ 5.049	\$ 0.198	\$ -	\$ 3.464	\$ 0.074	\$ 0.007	\$ 0.767	\$ -	\$ 1.323	\$ 12.244	\$ 217.334
28/08/2014	19	\$ 204.090	\$ 0.548	\$ 0.82	\$ 5.065	\$ 0.016	\$ -	\$ 3.179	\$ 0.032	\$ 0.007	\$ 0.863	\$ -	\$ 1.322	\$ 11.848	\$ 215.938
28/08/2014	20	\$ 183.620	\$ 0.548	\$ 0.82	\$ 5.071	\$ 0.088	\$ -	\$ 3.185	\$ -	\$ 0.008	\$ 0.175	\$ -	\$ 1.425	\$ 11.316	\$ 194.936
28/08/2014	21	\$ 161.270	\$ 0.546	\$ 0.82	\$ 5.050	\$ 0.241	\$ -	\$ 2.784	\$ -	\$ 0.009	\$ 0.328	\$ -	\$ 1.602	\$ 11.376	\$ 172.646
28/08/2014	22	\$ 161.270	\$ 0.547	\$ 0.82	\$ 5.054	\$ 0.082	\$ -	\$ 3.320	\$ -	\$ 0.010	\$ 0.109	\$ -	\$ 1.838	\$ 11.777	\$ 173.047
28/08/2014	23	\$ 136.150	\$ 0.550	\$ 0.82	\$ 5.084	\$ 0.128	\$ -	\$ 2.894	\$ -	\$ 0.011	\$ 0.424	\$ -	\$ 2.021	\$ 11.927	\$ 148.077
29/08/2014	0	\$ 133.870	\$ 0.550	\$ 0.82	\$ 5.088	\$ 0.123	\$ -	\$ 2.978	\$ -	\$ 0.012	\$ 0.144	\$ -	\$ 2.116	\$ 11.828	\$ 145.698
29/08/2014	1	\$ 131.610	\$ 0.551	\$ 0.82	\$ 5.091	\$ 0.105	\$ -	\$ 3.001	\$ -	\$ 0.012	\$ 0.168	\$ -	\$ 2.177	\$ 11.922	\$ 143.532
29/08/2014	2	\$ 131.610	\$ 0.549	\$ 0.82	\$ 5.081	\$ 0.163	\$ -	\$ 2.868	\$ -	\$ 0.012	\$ 0.146	\$ -	\$ 2.192	\$ 11.828	\$ 143.438
29/08/2014	3	\$ 131.610	\$ 0.549	\$ 0.82	\$ 5.078	\$ 0.190	\$ -	\$ 2.889	\$ -	\$ 0.012	\$ 0.143	\$ -	\$ 2.193	\$ 11.869	\$ 143.479
29/08/2014	4	\$ 133.870	\$ 0.550	\$ 0.82	\$ 5.086	\$ 0.074	\$ -	\$ 2.721	\$ -	\$ 0.012	\$ 0.048	\$ -	\$ 2.112	\$ 11.418	\$ 145.288
29/08/2014	5	\$ 135.090	\$ 0.549	\$ 0.82	\$ 5.079	\$ 0.141	\$ -	\$ 2.872	\$ -	\$ 0.011	\$ 0.214	\$ -	\$ 1.943	\$ 11.626	\$ 146.716
29/08/2014	6	\$ 136.150	\$ 0.549	\$ 0.82	\$ 5.073	\$ 0.120	\$ -	\$ 2.859	\$ -	\$ 0.010	\$ 0.085	\$ -	\$ 1.809	\$ 11.319	\$ 147.469
29/08/2014	7	\$ 150.560	\$ 0.546	\$ 0.82	\$ 5.051	\$ 0.173	\$ -	\$ 3.182	\$ 0.003	\$ 0.009	\$ 0.277	\$ -	\$ 1.610	\$ 11.668	\$ 162.228
29/08/2014	8	\$ 155.420	\$ 0.550	\$ 0.82	\$ 5.086	\$ 0.074	\$ -	\$ 3.360	\$ 0.070	\$ 0.008	\$ 0.058	\$ -	\$ 1.404	\$ 11.426	\$ 166.846
29/08/2014	9	\$ 161.270	\$ 0.548	\$ 0.82	\$ 5.064	\$ 0.102	\$ -	\$ 3.021	\$ 0.097	\$ 0.007	\$ 0.119	\$ -	\$ 1.320	\$ 11.094	\$ 172.364
29/08/2014	10	\$ 161.270	\$ 0.547	\$ 0.82	\$ 5.060	\$ 0.116	\$ -	\$ 3.053	\$ 0.093	\$ 0.007	\$ 0.188	\$ -	\$ 1.282	\$ 11.162	\$ 172.432
29/08/2014	11	\$ 161.270	\$ 0.548	\$ 0.82	\$ 5.069	\$ 0.249	\$ -	\$ 3.081	\$ 0.093	\$ 0.007	\$ 0.196	\$ -	\$ 1.270	\$ 11.330	\$ 172.600
29/08/2014	12	\$ 161.270	\$ 0.549	\$ 0.82	\$ 5.077	\$ 0.051	\$ -	\$ 3.053	\$ 0.098	\$ 0.007	\$ 0.193	\$ -	\$ 1.302	\$ 11.146	\$ 172.416
29/08/2014	13	\$ 161.270	\$ 0.547	\$ 0.82	\$ 5.061	\$ 0.146	\$ -	\$ 2.905	\$ 0.094	\$ 0.007	\$ 0.197	\$ -	\$ 1.272	\$ 11.045	\$ 172.315
29/08/2014	14	\$ 161.270	\$ 0.549	\$ 0.82	\$ 5.074	\$ 0.045	\$ -	\$ 2.968	\$ 0.091	\$ 0.007	\$ 0.254	\$ -	\$ 1.258	\$ 11.062	\$ 172.332
29/08/2014	15	\$ 161.270	\$ 0.547	\$ 0.82	\$ 5.058	\$ 0.108	\$ -	\$ 2.942	\$ 0.080	\$ 0.007	\$ 0.274	\$ -	\$ 1.296	\$ 11.129	\$ 172.399
29/08/2014	16	\$ 155.420	\$ 0.549	\$ 0.82	\$ 5.074	\$ 0.193	\$ -	\$ 3.070	\$ 0.036	\$ 0.008	\$ 0.203	\$ -	\$ 1.406	\$ 11.354	\$ 166.774
29/08/2014	17	\$ 144.030	\$ 0.549	\$ 0.82	\$ 5.075	\$ 0.174	\$ -	\$ 3.152	\$ -	\$ 0.008	\$ 0.052	\$ -	\$ 1.518	\$ 11.344	\$ 155.374
29/08/2014	18	\$ 161.270	\$ 0.545	\$ 0.82	\$ 5.041	\$ 0.677	\$ -	\$ 3.019	\$ -	\$ 0.008	\$ 0.301	\$ -	\$ 1.381	\$ 11.787	\$ 173.057
29/08/2014	19	\$ 161.270	\$ 0.547	\$ 0.82	\$ 5.062	\$ 0.156	\$ -	\$ 2.594	\$ -	\$ 0.007	\$ 0.323	\$ -	\$ 1.328	\$ 10.833	\$ 172.103
29/08/2014	20	\$ 161.270	\$ 0.545	\$ 0.82	\$ 5.043	\$ 0.219	\$ -	\$ 2.210	\$ -	\$ 0.008	\$ 0.257	\$ -	\$ 1.408	\$ 10.505	\$ 171.775
29/08/2014	21	\$ 161.270	\$ 0.547	\$ 0.82	\$ 5.058	\$ 0.214	\$ -	\$ 2.926	\$ -	\$ 0.009	\$ 0.164	\$ -	\$ 1.562	\$ 11.295	\$ 172.565
29/08/2014	22	\$ 144.030	\$ 0.548	\$ 0.82	\$ 5.068	\$ 0.120	\$ -	\$ 2.812	\$ -	\$ 0.010	\$ 0.098	\$ -	\$ 1.797	\$ 11.268	\$ 155.298
29/08/2014	23	\$ 135.090	\$ 0.546	\$ 0.82	\$ 5.052	\$ 0.154	\$ -	\$ 2.224	\$ -	\$ 0.011	\$ 0.269	\$ -	\$ 1.982	\$ 11.054	\$ 146.144
30/08/2014	0	\$ 135.090	\$ 0.551	\$ 0.82	\$ 5.094	\$ 0.007	\$ -	\$ 2.849	\$ -	\$ 0.012	\$ 0.034	\$ -	\$ 2.100	\$ 11.463	\$ 146.553
30/08/2014	1	\$ 133.870	\$ 0.552	\$ 0.82	\$ 5.108	\$ 0.133	\$ -	\$ 3.930	\$ -	\$ 0.012	\$ 0.013	\$ -	\$ 2.174	\$ 12.739	\$ 146.609
30/08/2014	2	\$ 133.870	\$ 0.554	\$ 0.82	\$ 5.123	\$ 0.072	\$ -	\$ 3.918	\$ -	\$ 0.012	\$ 0.103	\$ -	\$ 2.215	\$ 12.814	\$ 146.684
30/08/2014	3	\$ 133.870	\$ 0.552	\$ 0.82	\$ 5.109	\$ 0.111	\$ -	\$ 3.887	\$ 0.028	\$ 0.012	\$ 0.154	\$ -	\$ 2.213	\$ 12.882	\$ 146.752
30/08/2014	4	\$ 135.090	\$ 0.553	\$ 0.82	\$ 5.117	\$ 0.025	\$ -	\$ 3.762	\$ 0.029	\$ 0.012	\$ 0.085	\$ -	\$ 2.159	\$ 12.558	\$ 147.648
30/08/2014	5	\$ 135.090	\$ 0.552	\$ 0.82	\$ 5.102	\$ 0.160	\$ -	\$ 3.792	\$ -	\$ 0.012	\$ 0.060	\$ -	\$ 2.080	\$ 12.573	\$ 147.663
30/08/2014	6	\$ 136.150	\$ 0.551	\$ 0.82	\$ 5.099	\$ (0.035)	\$ -	\$ 3.033	\$ -	\$ 0.011	\$ 0.201	\$ -	\$ 1.985	\$ 11.661	\$ 147.811
30/08/2014	7	\$ 144.030	\$ 0.547	\$ 0.82	\$ 5.059	\$ 0.356	\$ -	\$ 2.465	\$ -	\$ 0.010	\$ 0.126	\$ -	\$ 1.786	\$ 11.166	\$ 155.196
30/08/2014	8	\$ 161.270	\$ 0.548	\$ 0.82	\$ 5.065	\$ (0.093)	\$ -	\$ 3.267	\$ -	\$ 0.009	\$ 0.085	\$ -	\$ 1.585	\$ 11.283	\$ 172.553
30/08/2014	9	\$ 161.270	\$ 0.547	\$ 0.82	\$ 5.055	\$ 0.057	\$ -	\$ 2.655	\$ -	\$ 0.008	\$ 0.206	\$ -	\$ 1.479	\$ 10.824	\$ 172.094
30/08/2014	10	\$ 161.270	\$ 0.546	\$ 0.82	\$ 5.053	\$ 0.091	\$ -	\$ 2.796	\$ -	\$ 0.008	\$ 0.292	\$ -	\$ 1.430	\$ 11.033	\$ 172.303
30/08/2014	11	\$ 161.270	\$ 0.548	\$ 0.82	\$ 5.063	\$ 0.057	\$ -	\$ 2.387	\$ 0.013	\$ 0.008	\$ 0.360	\$ -	\$ 1.426	\$ 10.676	\$ 171.946

Precios de la energía (\$/MWh)

FECHA	HORA	CMO-POS	SIGET	UT	CUST	Monto Remanente	FLEMG	PTRANSMS	REACTIVOS	ACVOLTAJE	COMP_EFI	RFC	CCT	CSIS	PR_MRS
30/08/2014	12	\$ 161.270	\$ 0.545	\$ 0.82	\$ 5.044	\$ 0.448	\$ -	\$ 2.709	\$ 0.021	\$ 0.008	\$ 0.202	\$ -	\$ 1.492	\$ 11.286	\$ 172.556
30/08/2014	13	\$ 161.270	\$ 0.545	\$ 0.82	\$ 5.036	\$ 0.675	\$ -	\$ 2.941	\$ 0.022	\$ 0.009	\$ 0.134	\$ -	\$ 1.565	\$ 11.741	\$ 173.011
30/08/2014	14	\$ 161.270	\$ 0.547	\$ 0.82	\$ 5.060	\$ 0.120	\$ -	\$ 2.750	\$ 0.023	\$ 0.009	\$ 0.037	\$ -	\$ 1.606	\$ 10.968	\$ 172.238
30/08/2014	15	\$ 155.420	\$ 0.546	\$ 0.82	\$ 5.053	\$ 0.138	\$ -	\$ 2.774	\$ 0.023	\$ 0.009	\$ 0.070	\$ -	\$ 1.633	\$ 11.063	\$ 166.483
30/08/2014	16	\$ 155.420	\$ 0.546	\$ 0.82	\$ 5.053	\$ 0.159	\$ -	\$ 2.964	\$ 0.003	\$ 0.009	\$ 0.121	\$ -	\$ 1.681	\$ 11.353	\$ 166.773
30/08/2014	17	\$ 144.030	\$ 0.547	\$ 0.82	\$ 5.057	\$ 0.138	\$ -	\$ 2.285	\$ -	\$ 0.010	\$ 0.201	\$ -	\$ 1.715	\$ 10.767	\$ 154.797
30/08/2014	18	\$ 161.270	\$ 0.546	\$ 0.82	\$ 5.045	\$ 0.652	\$ -	\$ 3.046	\$ -	\$ 0.008	\$ 0.206	\$ -	\$ 1.490	\$ 11.810	\$ 173.080
30/08/2014	19	\$ 161.270	\$ 0.546	\$ 0.82	\$ 5.050	\$ 0.182	\$ -	\$ 2.533	\$ -	\$ 0.008	\$ 0.250	\$ -	\$ 1.411	\$ 10.796	\$ 172.066
30/08/2014	20	\$ 161.270	\$ 0.546	\$ 0.82	\$ 5.051	\$ 0.188	\$ -	\$ 2.557	\$ -	\$ 0.008	\$ 0.233	\$ -	\$ 1.488	\$ 10.887	\$ 172.157
30/08/2014	21	\$ 161.270	\$ 0.546	\$ 0.82	\$ 5.047	\$ 0.032	\$ -	\$ 2.760	\$ -	\$ 0.009	\$ 0.129	\$ -	\$ 1.645	\$ 10.984	\$ 172.254
30/08/2014	22	\$ 155.420	\$ 0.548	\$ 0.82	\$ 5.070	\$ (0.097)	\$ -	\$ 3.128	\$ -	\$ 0.010	\$ 0.190	\$ -	\$ 1.848	\$ 11.514	\$ 166.934
30/08/2014	23	\$ 148.660	\$ 0.547	\$ 0.82	\$ 5.057	\$ 0.205	\$ -	\$ 2.407	\$ -	\$ 0.011	\$ 0.325	\$ -	\$ 2.058	\$ 11.427	\$ 160.087
31/08/2014	0	\$ 161.270	\$ 0.546	\$ 0.82	\$ 5.048	\$ (0.011)	\$ -	\$ 2.379	\$ -	\$ 0.012	\$ 0.219	\$ -	\$ 2.208	\$ 11.218	\$ 172.488
31/08/2014	1	\$ 155.420	\$ 0.546	\$ 0.82	\$ 5.053	\$ 0.079	\$ -	\$ 2.586	\$ -	\$ 0.013	\$ 0.313	\$ -	\$ 2.289	\$ 11.696	\$ 167.116
31/08/2014	2	\$ 155.420	\$ 0.545	\$ 0.82	\$ 5.035	\$ 0.003	\$ -	\$ 2.752	\$ -	\$ 0.013	\$ 0.075	\$ -	\$ 2.323	\$ 11.563	\$ 166.983
31/08/2014	3	\$ 155.420	\$ 0.548	\$ 0.82	\$ 5.064	\$ 0.039	\$ -	\$ 2.628	\$ -	\$ 0.013	\$ 0.077	\$ -	\$ 2.333	\$ 11.518	\$ 166.938
31/08/2014	4	\$ 155.420	\$ 0.547	\$ 0.82	\$ 5.056	\$ 0.017	\$ -	\$ 2.720	\$ -	\$ 0.013	\$ 0.099	\$ -	\$ 2.308	\$ 11.576	\$ 166.996
31/08/2014	5	\$ 155.420	\$ 0.547	\$ 0.82	\$ 5.055	\$ (0.022)	\$ -	\$ 2.681	\$ -	\$ 0.013	\$ 0.096	\$ -	\$ 2.267	\$ 11.452	\$ 166.872
31/08/2014	6	\$ 155.420	\$ 0.546	\$ 0.82	\$ 5.047	\$ (0.263)	\$ -	\$ 2.899	\$ -	\$ 0.013	\$ 0.091	\$ -	\$ 2.259	\$ 11.407	\$ 166.827
31/08/2014	7	\$ 161.270	\$ 0.543	\$ 0.82	\$ 5.025	\$ 0.071	\$ -	\$ 2.735	\$ -	\$ 0.011	\$ 0.188	\$ -	\$ 2.069	\$ 11.459	\$ 172.729
31/08/2014	8	\$ 161.270	\$ 0.545	\$ 0.82	\$ 5.038	\$ (0.038)	\$ -	\$ 2.664	\$ -	\$ 0.011	\$ 0.190	\$ -	\$ 1.927	\$ 11.153	\$ 172.423
31/08/2014	9	\$ 161.270	\$ 0.544	\$ 0.82	\$ 5.035	\$ 0.059	\$ -	\$ 2.818	\$ 0.018	\$ 0.010	\$ 0.245	\$ -	\$ 1.843	\$ 11.389	\$ 172.659
31/08/2014	10	\$ 161.270	\$ 0.548	\$ 0.82	\$ 5.067	\$ 0.013	\$ -	\$ 2.900	\$ 0.030	\$ 0.010	\$ 0.366	\$ -	\$ 1.769	\$ 11.519	\$ 172.789
31/08/2014	11	\$ 161.270	\$ 0.550	\$ 0.82	\$ 5.083	\$ (0.069)	\$ -	\$ 3.259	\$ 0.029	\$ 0.010	\$ 0.430	\$ -	\$ 1.746	\$ 11.855	\$ 173.125
31/08/2014	12	\$ 161.270	\$ 0.549	\$ 0.82	\$ 5.080	\$ (0.021)	\$ -	\$ 3.308	\$ 0.030	\$ 0.010	\$ 0.434	\$ -	\$ 1.743	\$ 11.950	\$ 173.220
31/08/2014	13	\$ 161.270	\$ 0.546	\$ 0.82	\$ 5.048	\$ 0.009	\$ -	\$ 2.812	\$ 0.006	\$ 0.010	\$ 0.363	\$ -	\$ 1.750	\$ 11.360	\$ 172.630
31/08/2014	14	\$ 161.270	\$ 0.545	\$ 0.82	\$ 5.036	\$ 0.017	\$ -	\$ 2.515	\$ -	\$ 0.010	\$ 0.321	\$ -	\$ 1.770	\$ 11.029	\$ 172.299
31/08/2014	15	\$ 161.270	\$ 0.546	\$ 0.82	\$ 5.051	\$ 0.015	\$ -	\$ 2.559	\$ -	\$ 0.010	\$ 0.215	\$ -	\$ 1.808	\$ 11.020	\$ 172.290
31/08/2014	16	\$ 161.270	\$ 0.547	\$ 0.82	\$ 5.055	\$ (0.003)	\$ -	\$ 2.575	\$ -	\$ 0.010	\$ 0.208	\$ -	\$ 1.845	\$ 11.052	\$ 172.322
31/08/2014	17	\$ 161.270	\$ 0.545	\$ 0.82	\$ 5.044	\$ 0.036	\$ -	\$ 2.299	\$ -	\$ 0.010	\$ 0.284	\$ -	\$ 1.828	\$ 10.863	\$ 172.133
31/08/2014	18	\$ 161.270	\$ 0.545	\$ 0.82	\$ 5.039	\$ 0.192	\$ -	\$ 2.686	\$ -	\$ 0.009	\$ 0.431	\$ -	\$ 1.542	\$ 11.260	\$ 172.530
31/08/2014	19	\$ 161.270	\$ 0.546	\$ 0.82	\$ 5.049	\$ 0.095	\$ -	\$ 2.147	\$ -	\$ 0.008	\$ 0.416	\$ -	\$ 1.460	\$ 10.537	\$ 171.807
31/08/2014	20	\$ 161.270	\$ 0.546	\$ 0.82	\$ 5.047	\$ 0.130	\$ -	\$ 2.324	\$ -	\$ 0.009	\$ 0.416	\$ -	\$ 1.551	\$ 10.839	\$ 172.109
31/08/2014	21	\$ 161.270	\$ 0.543	\$ 0.82	\$ 5.019	\$ 0.020	\$ -	\$ 2.112	\$ -	\$ 0.010	\$ 0.377	\$ -	\$ 1.746	\$ 10.643	\$ 171.913
31/08/2014	22	\$ 161.270	\$ 0.547	\$ 0.82	\$ 5.057	\$ (0.052)	\$ -	\$ 2.743	\$ -	\$ 0.011	\$ 0.216	\$ -	\$ 2.032	\$ 11.370	\$ 172.640
31/08/2014	23	\$ 161.270	\$ 0.549	\$ 0.82	\$ 5.081	\$ 0.002	\$ -	\$ 2.925	\$ -	\$ 0.012	\$ 0.037	\$ -	\$ 2.228	\$ 11.651	\$ 172.921

Precios Promedios (\$/MWh)

FECHA	Diario	Acumulado
01-ago	\$ 200.63	\$ 200.63
02-ago	\$ 186.11	\$ 193.81
03-ago	\$ 171.56	\$ 187.36
04-ago	\$ 175.70	\$ 184.58
05-ago	\$ 176.26	\$ 183.01
06-ago	\$ 176.18	\$ 181.95
07-ago	\$ 179.05	\$ 181.51
08-ago	\$ 176.74	\$ 180.88
09-ago	\$ 174.97	\$ 180.24
10-ago	\$ 176.54	\$ 179.90
11-ago	\$ 194.15	\$ 181.38
12-ago	\$ 207.05	\$ 183.80
13-ago	\$ 208.10	\$ 185.93
14-ago	\$ 211.11	\$ 187.95
15-ago	\$ 207.75	\$ 189.41
16-ago	\$ 188.15	\$ 189.33
17-ago	\$ 179.85	\$ 188.83
18-ago	\$ 208.61	\$ 190.05
19-ago	\$ 183.26	\$ 189.65
20-ago	\$ 175.66	\$ 188.89
21-ago	\$ 178.00	\$ 188.32
22-ago	\$ 217.97	\$ 189.79
23-ago	\$ 223.06	\$ 191.19
24-ago	\$ 189.91	\$ 191.14
25-ago	\$ 180.99	\$ 190.71
26-ago	\$ 197.35	\$ 190.99
27-ago	\$ 210.97	\$ 191.80
28-ago	\$ 201.35	\$ 192.16
29-ago	\$ 163.31	\$ 191.14
30-ago	\$ 163.87	\$ 190.28
31-ago	\$ 171.34	\$ 189.77

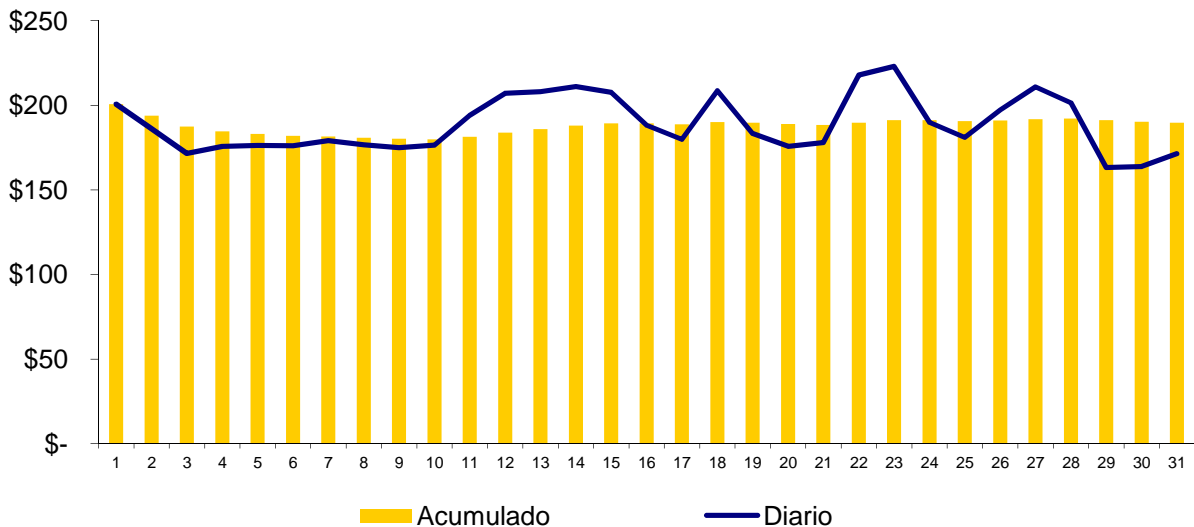

Composición del Precio Promedio (\$/MWh)

Detalle	\$/MWh	%
Costo Marginal (CMO)	\$178.35	94.0%
Costos del Sistema (CSIS)	\$11.42	6.0%
Precio del MRS	\$189.77	100.0%



Cargos del Sistema (CSIS)	\$/MWh	%
Siget	\$0.55	0.3%
Admón Mercado	\$0.82	0.4%
Cust	\$5.07	2.7%
Monto Remanente	\$0.02	0.0%
Flemg	\$0.00	0.0%
Ptransmisión	\$3.05	1.6%
ACVoltaje	\$0.01	0.0%
Reactivos	\$0.03	0.0%
Comp-Eficiencia	\$0.26	0.1%
Reserva Fría	\$0.00	0.0%
Cargo Complem. de Trans.	\$1.62	0.9%
Total Cargos del Sistema	\$11.42	6.0%

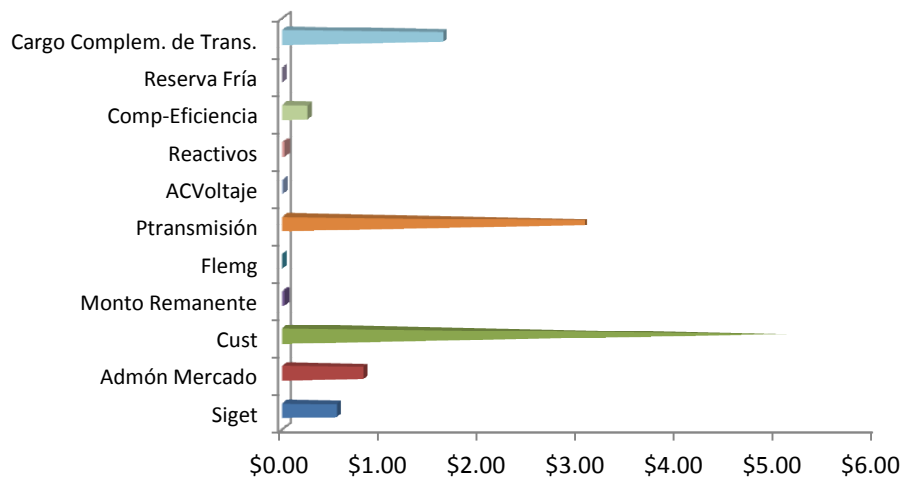

Sistema de Transmisión
ENS, Pérdidas e interrupciones

Mes	Energía no servida (MWh)	Pérdidas de transmisión (GWh)
Ene	143.69	9.67
Feb	377.77	8.77
Mar	378.06	9.78
Abr	209.08	9.50
May	242.18	9.45
Jun	445.60	8.99
Jul	160.47	9.80
Ago	334.92	8.75
Sep		
Oct		
Nov		
Dic		

Energía no servida (MWh)

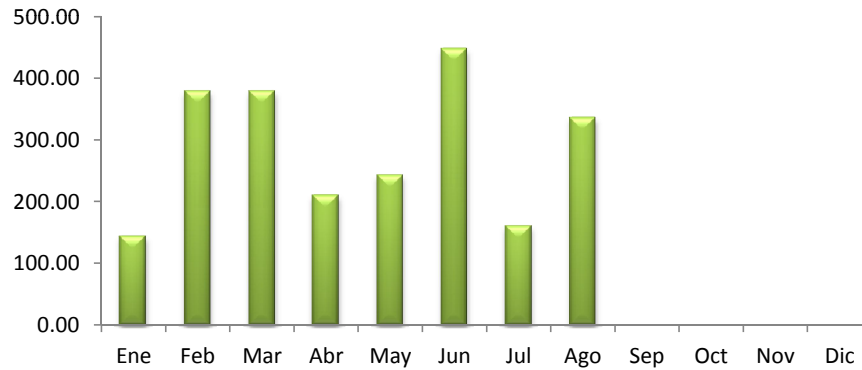

Pérdidas de transmisión (GWh)

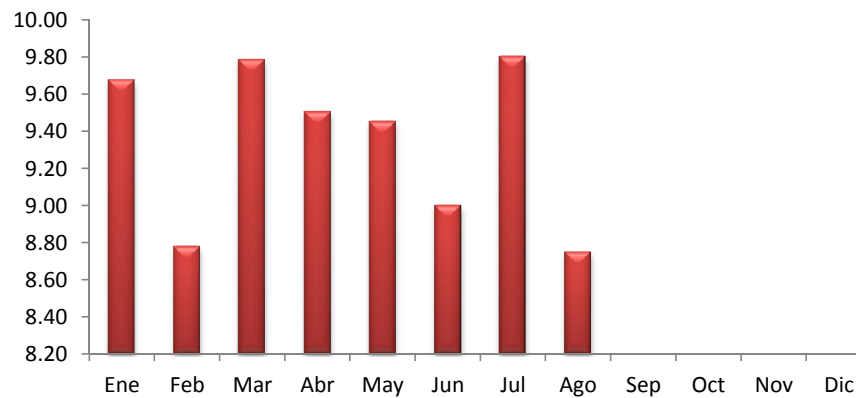

Sistema de Transmisión

Eventos (interrupciones) asociados a líneas de transmisión por responsable

	Ene	Feb	Mar	Abr	May	Jun	Jul	Ago	Sep	Oct	Nov	Dic	Total
DELSUR			4										4
ETESAL	11	10	23	14	16	21	13	16					124
NEJAPA POWER								2					2
INGENIO EL ANGEL								1					1
UT	2							2					4
LAGEO					1								1
INE													0
TERMOPUERTO	1						1						2
GUATEMALA		2	1		4	1		2					10
HONDURAS		1		3			1	5					10
PANAMA													0
EPR	4	4	2	6	5	6	3	2					32
TOTALES	18	17	30	23	26	28	18	30	0	0	0	0	190

(*) Incluye Interconexión con Guatemala y Honduras, SIEPAC y Refuerzos Internos

Eventos (interrupciones) asociados a circuitos de distribución por responsable

	Ene	Feb	Mar	Abr	May	Jun	Jul	Ago	Sep	Oct	Nov	Dic	Total
ANDA	2	3	3	4	5	4	4	4					29
B&D	0	0	1	1	1	3	1	2					9
CAESS	9	4	8	8	13	13	16	24					95
CASSA	0	0	0	2	0	0	2						4
HOLCIM	2	3	2	3	10	1	5	2					28
CLESA	6	8	17	25	22	19	25	26					148
DELSUR	20	19	20	22	48	32	30	51					242
EEO	19	6	29	34	26	55	39	51					259
DEUSEM	5	1	0	0	0	2	5	11					24
EDESAL	3	0	4	3	3	5	4	2					24
ETESAL	8	12	9	23	4	18	16	4					94
HANES	1	0	1	0	1	0	0	2					5
DUKE ENERGY	0	0	3	0	0	0	0	0					3
GUATEMALA	0	0	0	2	0	0	0	2					4
NICARAGUA	0	0	0	0	0	0	2	0					2
COSTA RICA	0	0	0	0	0	0	0	0					0
TOTALES	75	56	97	127	133	152	149	181	0	0	0	0	970

Sistema de Transmisión

Consolidado de eventos por responsable correspondiente a interrupciones de líneas de transmisión y circuitos de distribución

	Ene	Feb	Mar	Abr	May	Jun	Jul	Ago	Sep	Oct	Nov	Dic	Total
ANDA	2	3	3	4	5	4	4	4					29
B&D	0	0	1	1	1	3	1	2					9
CAESS	9	4	8	8	13	13	16	24					95
CASSA	0	0	0	2	0	0	2	0					4
HOLCIM	2	3	2	3	10	1	5	2					28
CLESA	6	8	17	25	22	19	25	26					148
DELSUR	20	19	24	22	48	32	30	51					246
EEO	19	6	29	34	26	55	39	51					259
DEUSEM	5	1	0	0	0	2	5	11					24
EDESAL	3	0	4	3	3	5	4	2					24
ETESAL	19	22	32	37	20	39	29	20					218
NEJAPA POWER	0	0	0	0	0	0	0	2					2
HANES	1	0	1	0	1	0	0	2					5
INGENIO EL ANGEL	0	0	0	0	0	0	0	1					1
UT	2	0	0	0	0	0	0	2					4
LAGEO	0	0	0	0	1	0	0	0					1
DUKE ENERGY	0	0	3	0	0	0	0	0					3
INE	0	0	0	0	0	0	0	0					0
TERMOPUERTO	1	0	0	0	0	0	1	0					2
GUATEMALA	0	2	1	2	4	1	0	4					14
HONDURAS	0	1	0	3	0	0	1	5					10
NICARAGUA	0	0	0	0	0	0	2	0					2
COSTA RICA	0	0	0	0	0	0	0	0					0
PANAMA	0	0	0	0	0	0	0	0					0
EPR	4	4	2	6	5	6	3	2					32
TOTALES	93	73	127	150	159	180	167	211	0	0	0	0	1160

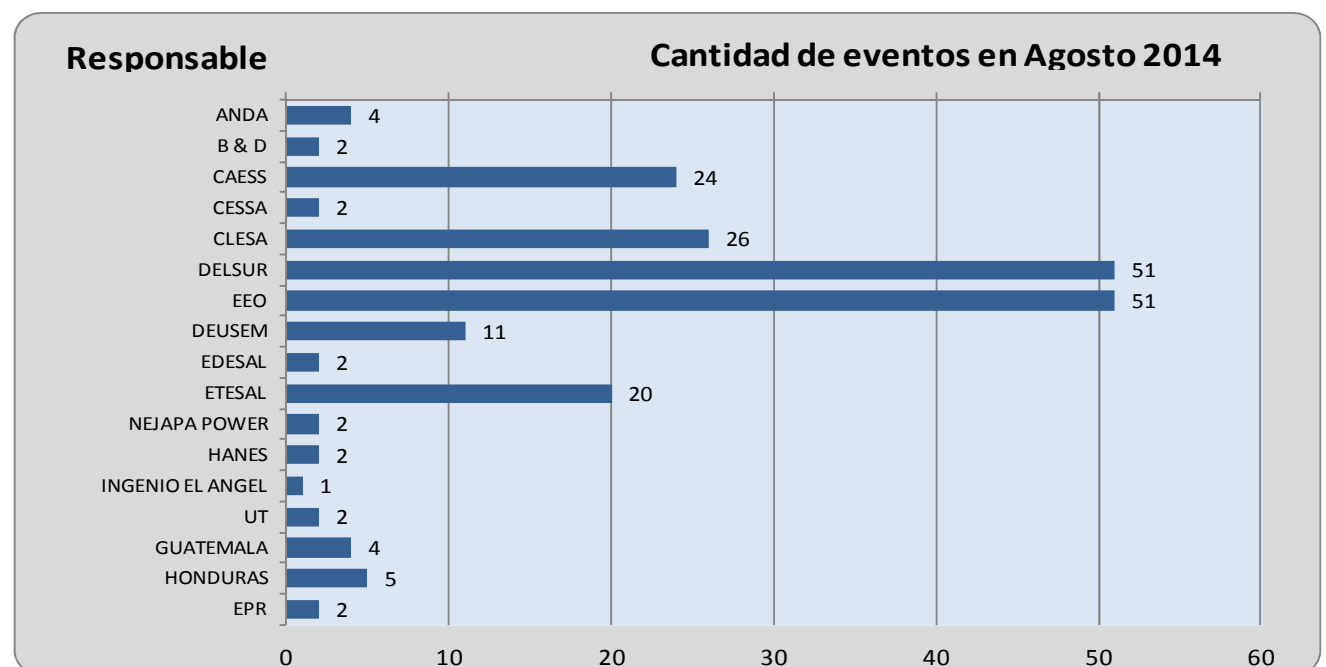

Sistema de Transmisión

Número de circuitos de distribución y líneas de transmisión interrumpidos por nivel de voltaje

	Ene	Feb	Mar	Abr	May	Jun	Jul	Ago	Sep	Oct	Nov	Dic	Total
Líneas de 230 kV(*)	8	8	4	14	9	19	6	12					80
Líneas de 115 kV	10	9	26	9	17	9	12	18					110
Circuitos de 46 kV	59	51	75	114	118	134	134	154					839
Circuitos de 34.5 kV	4	0	7	7	2	3	4	3					30
Circuitos de 23 kV	12	5	15	6	13	15	11	24					101
TOTALES	93	73	127	150	159	180	167	211	0	0	0	0	1160

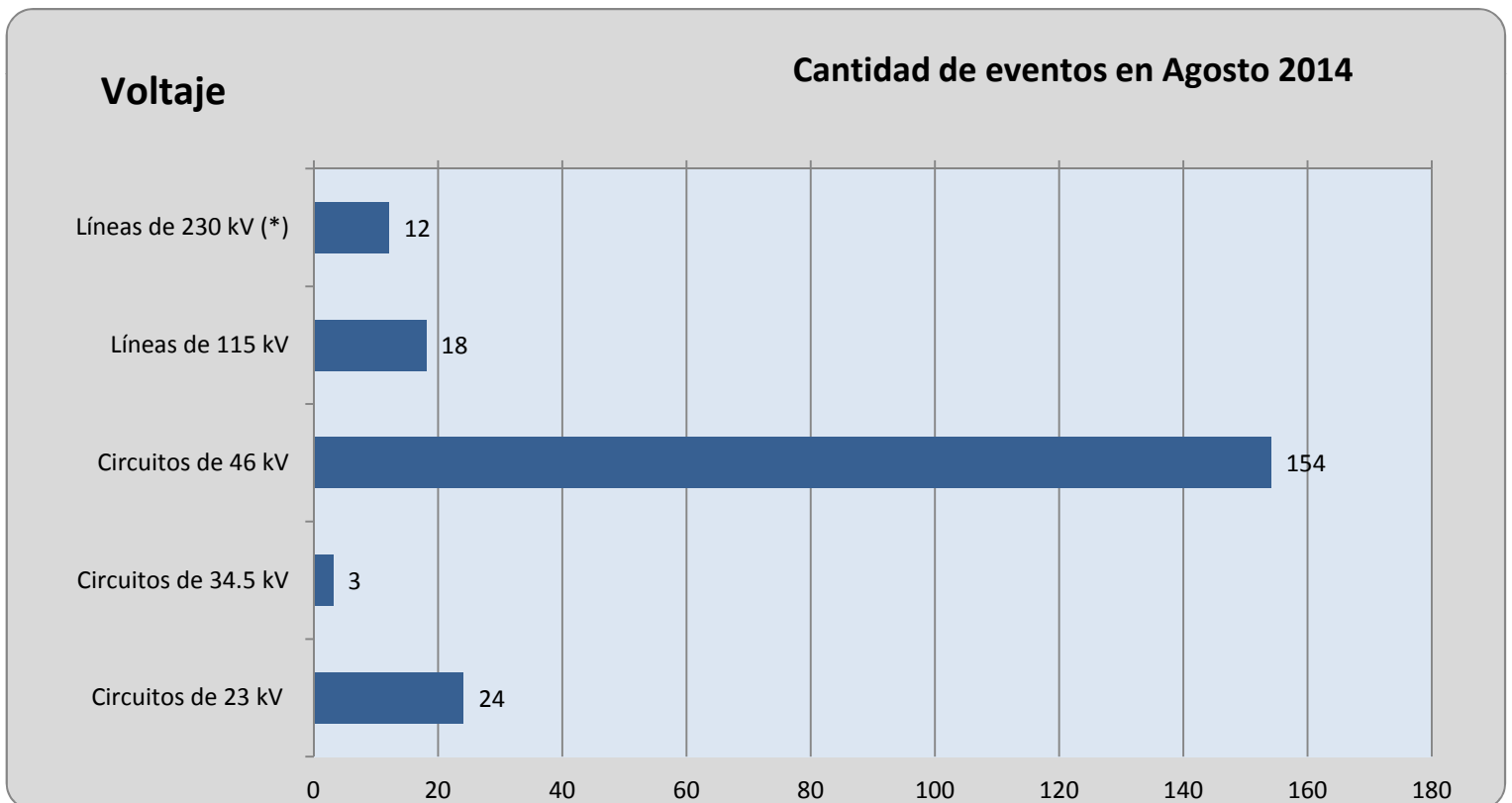

Sistema de Transmisión

Número de eventos de fallas, mantenimientos y otras causas en circuitos de distribución y líneas de transmisión

TIPO DE INTERRUPCIONES	Ene	Feb	Mar	Abr	May	Jun	Jul	Ago	Sep	Oct	Nov	Dic	Total
Mantenimientos en Líneas de transmisión a 115 kV	9	7	13	11	9	12	5	7					73
Fallas en Líneas de Transmisión a 115 kV	1	2	13	3	8	7	7	11					52
Mantenimientos en Líneas de Transmisión a 230 kV Internas (1)	0	3	2	4	3	2	0	0					14
Fallas en Líneas de Transmisión a 230 kV Internas (1)	3	2	0	1	0	3	5	2					16
Aperturas por otras causas en LT a 230 kV Internas (3)	2	0	0	0	0	0	0	2					4
Mantenimientos en Líneas de Interconexión (2)	3	2	2	1	4	2	1	4					19
Fallas en Líneas de Interconexión (2)	0	1	0	3	2	2	0	4					12
Operación del EDLI (2)	0	0	0	0	0	0	0	0					0
Aperturas por otras causas en Línea de Interconexión (3)	0	0	0	0	0	0	0	0					0
Mantenimiento de Circuitos de Distribución	28	22	35	31	37	39	35	35					262
Fallas en Circuitos de Distribución	47	34	62	96	96	113	114	164					726
Totales	93	73	127	150	159	180	167	229	0	0	0	0	1178

(1) Incluye SIEPAC y Refuerzos Internos a 230 kV; (2) Interconexiones con Guatemala y Honduras; (3) Típicamente por Control de Voltaje

Tipo de Evento

Cantidad de eventos en Agosto 2014

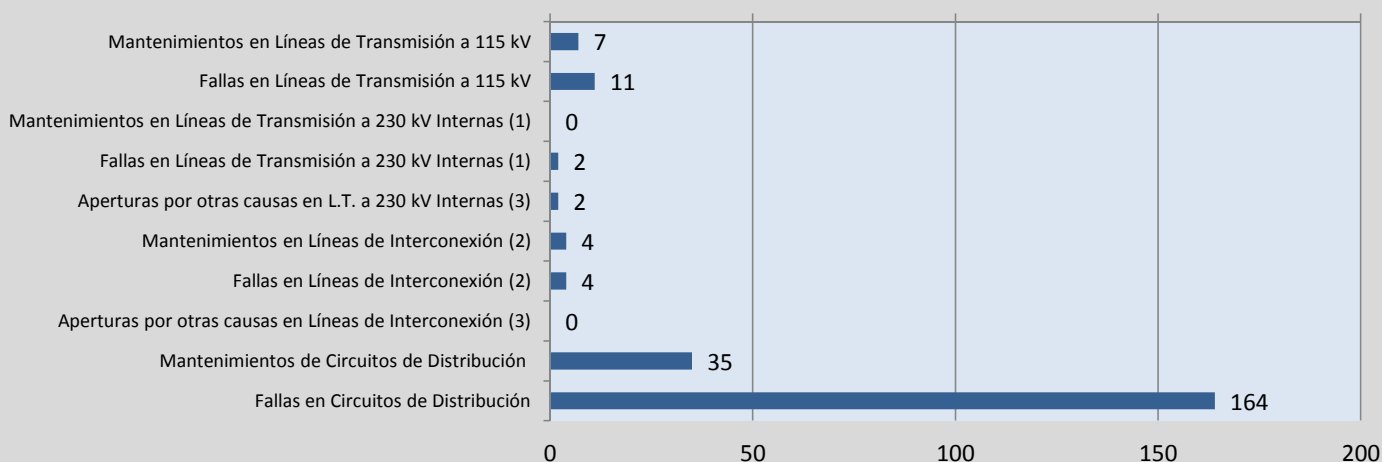



Demanda Máxima de Potencia

Demanda	Máxima	Nocturna	Mínima
Ene	933	914	368
	29-ene-14 14:00	6-ene-14 19:30	1-ene-14 6:30
Feb	973	935	464
	24-feb-14 14:30	17-feb-14 19:00	2-feb-14 6:30
Mar	1,007	947	485
	26-mar-14 14:30	20-mar-14 19:30	17-mar-14 3:00
Abr	1,031	951	448
	8-abr-14 14:30	8-abr-14 19:00	19-abr-14 6:00
May	999	943	466
	20-may-14 11:30	19-may-14 19:30	2-may-14 3:00
Jun	1,007	929	465
	12-jun-14 13:30	11-jun-14 19:30	16-jun-14 3:00
Jul	1,035	952	490
	21-jul-14 14:30	17-jul-14 19:30	7-jul-14 3:00
Ago	999	932	463
	18-ago-14 14:30	11-ago-14 19:30	6-ago-14 3:30
Sep			
Oct			
Nov			
Dic			

Condición de Reserva

Reserva Rodante y Reserva Fría en Demanda Máxima (MW)
ago-2014

Día	Cap. Disponible	Gen. Despachada	Demanda + Perdidas	Intercambio Neto (1)	Reserva Rodante	Reserva Fria
1	1185	866	941	75	66	253
2	1219	815	803	-12	71	334
3	1213	768	745	-22	54	392
4	1213	806	806	0	20	387
5	1202	800	780	-20	147	254
6	1202	824	808	-16	26	352
7	1156	851	916	65	105	200
8	1190	818	905	87	46	326
9	1208	829	809	-21	105	274
10	1219	788	787	-1	65	366
11	1205	909	970	61	135	161
12	1289	849	948	99	98	342
13	1277	841	975	134	180	257
14	1274	845	993	147	79	350
15	1256	785	967	182	70	401
16	1215	733	821	88	99	383
17	1230	815	813	-2	90	326
18	1232	879	999	120	109	244
19	1290	840	989	149	65	385
20	1273	832	941	109	70	370
21	1292	904	968	64	110	277
22	1286	918	973	55	134	234
23	1182	828	831	3	76	278
24	1196	795	792	-3	114	286
25	1281	904	968	64	112	265
26	1277	917	982	65	97	263
27	1188	925	963	38	45	218
28	1131	846	933	87	45	240
29	1222	816	907	91	57	348
30	1188	805	808	4	87	296
31	1219	773	781	9	27	419

(1) Valor positivo significa Importación

Precios de los Combustibles puestos en planta (US\$/bbi)

Fecha	Equipo										
	ACAJ-BUNKER	ACAJ-DIESEL	BORE-BUNKER	CESSA-BUNKER	GCSA-BUNKER	HILC-BUNKER	NEPO-BUNKER	SOYA-BUNKER	TALN-BUNKER	TEXT-BUNKER	TPTO-BUNKER
01/08/2014	\$99.63	\$144.02	\$102.45	\$98.41	\$102.06	\$103.70	\$99.05	\$101.49	\$96.26	\$98.11	\$96.05
02/08/2014	\$99.63	\$144.02	\$102.45	\$98.41	\$102.06	\$103.70	\$99.05	\$101.49	\$96.26	\$98.11	\$96.05
03/08/2014	\$99.63	\$144.02	\$102.45	\$98.41	\$102.06	\$103.70	\$99.05	\$101.49	\$96.26	\$98.11	\$96.05
04/08/2014	\$99.63	\$144.02	\$101.35	\$98.11	\$101.35	\$102.73	\$99.70	\$101.64	\$95.98	\$98.70	\$95.76
05/08/2014	\$99.63	\$144.02	\$101.35	\$98.11	\$101.35	\$102.73	\$99.70	\$101.64	\$95.98	\$98.70	\$95.76
06/08/2014	\$99.63	\$144.02	\$101.35	\$98.11	\$101.35	\$102.73	\$99.70	\$101.64	\$95.98	\$98.70	\$95.76
07/08/2014	\$99.63	\$144.02	\$101.35	\$98.11	\$101.35	\$102.73	\$99.70	\$101.64	\$95.98	\$98.70	\$95.76
08/08/2014	\$99.63	\$144.02	\$101.35	\$98.11	\$101.35	\$102.73	\$99.70	\$101.64	\$95.98	\$98.70	\$95.76
09/08/2014	\$99.63	\$144.02	\$101.35	\$98.11	\$101.35	\$102.73	\$99.70	\$101.64	\$95.98	\$98.70	\$95.76
10/08/2014	\$99.63	\$144.02	\$101.35	\$98.11	\$101.35	\$102.73	\$99.70	\$101.64	\$95.98	\$98.70	\$95.76
11/08/2014	\$99.63	\$144.02	\$101.65	\$97.44	\$100.63	\$102.27	\$99.64	\$101.57	\$95.30	\$98.28	\$95.09
12/08/2014	\$99.63	\$144.02	\$101.65	\$97.44	\$100.63	\$102.27	\$99.64	\$101.57	\$95.30	\$98.28	\$95.09
13/08/2014	\$99.63	\$144.02	\$101.65	\$97.44	\$100.63	\$102.27	\$99.64	\$101.57	\$95.30	\$98.28	\$95.09
14/08/2014	\$99.63	\$144.02	\$101.65	\$97.44	\$100.63	\$102.27	\$99.64	\$101.57	\$95.30	\$98.28	\$95.09
15/08/2014	\$99.63	\$144.02	\$101.65	\$97.44	\$100.63	\$102.27	\$99.64	\$101.57	\$95.30	\$98.28	\$95.09
16/08/2014	\$99.63	\$144.02	\$101.65	\$97.44	\$100.63	\$102.27	\$99.64	\$101.57	\$95.30	\$98.28	\$95.09
17/08/2014	\$99.63	\$144.02	\$101.65	\$97.44	\$100.63	\$102.27	\$99.64	\$101.57	\$95.30	\$98.28	\$95.09
18/08/2014	\$99.63	\$144.02	\$101.56	\$97.36	\$99.96	\$102.27	\$98.02	\$101.57	\$95.21	\$97.90	\$95.05
19/08/2014	\$99.63	\$144.02	\$101.56	\$97.36	\$99.96	\$102.27	\$98.02	\$101.57	\$95.21	\$97.90	\$95.05
20/08/2014	\$99.63	\$144.02	\$101.56	\$97.36	\$99.96	\$102.27	\$98.02	\$101.57	\$95.21	\$97.90	\$95.05
21/08/2014	\$99.63	\$144.02	\$101.56	\$97.36	\$99.96	\$102.27	\$98.02	\$101.57	\$95.21	\$97.90	\$95.05
22/08/2014	\$99.63	\$144.02	\$101.56	\$97.36	\$99.96	\$102.27	\$98.02	\$101.57	\$95.21	\$97.90	\$95.05
23/08/2014	\$99.63	\$144.02	\$101.56	\$97.36	\$99.96	\$102.27	\$98.02	\$101.57	\$95.21	\$97.90	\$95.05
24/08/2014	\$99.63	\$144.02	\$101.56	\$97.36	\$99.96	\$102.27	\$98.02	\$101.57	\$95.21	\$97.90	\$95.05
25/08/2014	\$91.73	\$144.02	\$100.49	\$96.31	\$99.20	\$101.60	\$97.29	\$101.55	\$94.14	\$97.48	\$94.00
26/08/2014	\$91.73	\$144.02	\$100.49	\$96.31	\$99.20	\$101.60	\$97.29	\$101.55	\$94.14	\$97.48	\$94.00
27/08/2014	\$91.73	\$144.02	\$100.49	\$96.31	\$99.20	\$101.60	\$97.29	\$101.55	\$94.14	\$97.48	\$94.00
28/08/2014	\$91.73	\$144.02	\$100.49	\$96.31	\$99.20	\$101.60	\$97.29	\$101.55	\$94.14	\$97.48	\$94.00
29/08/2014	\$91.73	\$144.02	\$100.49	\$96.31	\$99.20	\$101.60	\$97.29	\$101.55	\$94.14	\$97.48	\$94.00
30/08/2014	\$91.73	\$144.02	\$100.49	\$96.31	\$99.20	\$101.60	\$97.29	\$101.55	\$94.14	\$97.48	\$94.00
31/08/2014	\$91.73	\$144.02	\$100.49	\$96.31	\$99.20	\$101.60	\$97.29	\$101.55	\$94.14	\$97.48	\$94.00
Promedio mes	\$97.84	\$144.02	\$101.38	\$97.41	\$100.46	\$102.36	\$98.70	\$101.57	\$95.26	\$98.09	\$95.08

Niveles (msnm)

Niveles Promedio Diario (msnm)

Referenciados Hora 0

Fecha	Guajoyo	Cerrón Grande	5 de Noviembre	15 de Septiembre
01/08/2014	423.85	234.92	178.11	47.38
02/08/2014	423.83	234.87	178.11	47.19
03/08/2014	423.81	234.86	178.12	47.37
04/08/2014	423.79	234.91	177.99	47.53
05/08/2014	423.77	234.94	178.06	47.67
06/08/2014	423.75	234.94	178.06	47.67
07/08/2014	423.74	234.95	178.00	47.81
08/08/2014	423.73	234.93	177.95	47.63
09/08/2014	423.73	235.00	178.10	47.47
10/08/2014	423.74	235.15	178.26	47.63
11/08/2014	423.75	235.23	178.36	47.74
12/08/2014	423.77	235.28	178.36	47.66
13/08/2014	423.76	235.39	178.30	47.66
14/08/2014	423.75	235.49	178.37	47.42
15/08/2014	423.77	235.54	178.41	47.46
16/08/2014	423.75	235.58	178.27	47.49
17/08/2014	423.75	235.64	178.31	47.51
18/08/2014	423.79	235.88	178.80	47.60
19/08/2014	423.80	235.95	178.90	47.56
20/08/2014	423.81	236.02	178.74	47.57
21/08/2014	423.83	236.07	178.39	47.53
22/08/2014	423.87	236.11	178.14	47.33
23/08/2014	423.89	236.14	178.06	47.14
24/08/2014	423.88	236.13	178.50	47.05
25/08/2014	423.89	236.26	178.67	47.61
26/08/2014	423.90	236.33	178.33	47.62
27/08/2014	423.90	236.31	178.36	47.18
28/08/2014	423.89	236.33	178.28	47.12
29/08/2014	423.94	236.75	178.99	47.79
30/08/2014	424.09	237.15	178.92	48.10
31/08/2014	424.14	237.30	178.42	47.19
Promedio	423.83	235.69	178.34	47.51

Interrupciones del servicio

Entrega	Fecha Inicio	Fecha Final	Duración	Rele	Motivo	MW	KWh	Responsable
35-4-85	01-ago-2014	01-ago-2014	16:24:00	MANUAL	Mantto. de Emergencia	0.00	0.00	ANDA
18-4-84	01-ago-2014	01-ago-2014	00:24:00	51, 51NS, 59N	Falla en Línea	5.27	87.83	EEO
32-4-81	02-ago-2014	02-ago-2014	00:24:00	51	Falla en Línea	3.50	58.33	DELSUR
34-4-85	02-ago-2014	02-ago-2014	00:24:00	51NS, 59N	Falla en Línea	5.19	86.50	EEO
37-2-85	02-ago-2014	02-ago-2014	00:24:00	51	Falla en Línea	3.60	60.00	DELSUR
44-4-80	02-ago-2014	02-ago-2014	00:24:00	51NS, 59N	Falla en Línea	10.71	178.50	CLESA
34-4-84	03-ago-2014	03-ago-2014	02:00:00	MANUAL	Mantenimiento Programado	0.00	0.00	EEO
46-4-82	03-ago-2014	03-ago-2014	00:24:00	51	Falla en Línea	6.64	110.67	CAESS
34-4-85	03-ago-2014	03-ago-2014	18:00:00	MANUAL	Mantenimiento Programado	0.81	7,690.00	EEO
36-2-82	03-ago-2014	03-ago-2014	04:48:00	DISP.TRANSF.	Falla en Línea	27.28	6,546.00	CAESS
36-2-81	03-ago-2014	03-ago-2014	04:48:00	DISP.TRANSF.	Falla en Línea	27.28	6,546.00	CAESS
18-4-84	03-ago-2014	03-ago-2014	00:48:00	51, 51NS, 59N	Falla en Línea	4.85	161.67	EEO
38-4-81	03-ago-2014	03-ago-2014	00:24:00	51, 59N	Falla en Línea	0.77	12.83	CLESA
16-4-82	03-ago-2014	03-ago-2014	00:48:00	51, 59N	Falla en Línea	8.18	272.67	CLESA
40-4-81	04-ago-2014	04-ago-2014	00:24:00	51, 59N	Falla en Línea	7.45	124.17	DEUSEM
47-4-82	05-ago-2014	05-ago-2014	00:24:00	59N	Falla en Línea	5.24	87.33	DELSUR
47-4-83	05-ago-2014	05-ago-2014	00:24:00	59N	Falla en Línea	3.91	65.17	DELSUR
47-4-82	05-ago-2014	05-ago-2014	00:48:00	59N	Falla por Terceros	3.81	127.00	DELSUR
47-4-81	05-ago-2014	05-ago-2014	00:48:00	59N	Falla por Terceros	8.40	280.00	DELSUR
39-4-81	05-ago-2014	05-ago-2014	00:24:00	51, 59N	Falla en Línea	4.98	83.00	DELSUR
32-4-81	05-ago-2014	05-ago-2014	00:24:00	51	Falla en Línea	5.01	83.50	DELSUR
32-4-81	05-ago-2014	05-ago-2014	04:24:00	51	Falla en Línea	5.01	918.50	DELSUR
40-4-81	05-ago-2014	05-ago-2014	00:24:00	51, 59N	Falla en Línea	12.54	209.00	DEUSEM
30-4-84	05-ago-2014	05-ago-2014	01:36:00	51, 51NS, 59N	Falla en Línea	10.74	716.00	DELSUR
32-4-82	05-ago-2014	05-ago-2014	01:12:00	51	Falla en Línea	7.03	23,189.00	CAESS
46-4-82	06-ago-2014	06-ago-2014	03:36:00	MANUAL	Solicitud de Distribuidor	0.00	0.00	CAESS
42-2-83	06-ago-2014	07-ago-2014	15:12:00	51, 59N	Falla en Línea	0.04	65.33	DELSUR
49-4-81	07-ago-2014	07-ago-2014	00:24:00	51	Falla en Línea	5.08	84.67	EEO
47-4-81	07-ago-2014	07-ago-2014	00:24:00	51NS, 59N	Falla en Línea	9.10	151.67	DELSUR
40-4-81	07-ago-2014	07-ago-2014	00:24:00	51, 59N	Falla en Línea	11.66	194.33	DEUSEM
44-4-81	07-ago-2014	07-ago-2014	00:24:00	51NS, 59N	Falla en Línea	8.63	143.83	DELSUR
44-4-80	07-ago-2014	07-ago-2014	00:24:00	51	Falla en Línea	11.22	187.00	CLESA
44-4-83	07-ago-2014	07-ago-2014	00:48:00	59N	Falla en Línea	0.07	2.33	CLESA
44-3-84	07-ago-2014	07-ago-2014	00:48:00	51	Falla en Línea	1.38	46.00	CLESA
49-4-81	07-ago-2014	07-ago-2014	00:24:00	51	Falla en Línea	5.55	92.50	EEO
44-3-84	07-ago-2014	07-ago-2014	00:24:00	51	Falla en Línea	1.38	23.00	CLESA
30-4-85	07-ago-2014	08-ago-2014	16:48:00	51, 59N	Falla en Línea	2.84	2,286.00	DELSUR
30-4-84	07-ago-2014	07-ago-2014	00:24:00	59N	Falla en Línea	12.05	200.83	DELSUR
35-4-83	07-ago-2014	07-ago-2014	01:12:00	51	Falla en Línea	12.02	10,406.34	CLESA
32-4-83	07-ago-2014	07-ago-2014	00:24:00	51	Falla en Línea	7.54	125.67	CAESS
47-4-82	07-ago-2014	07-ago-2014	00:48:00	51NS, 59N	Falla en Línea	3.20	106.67	DELSUR
38-4-81	07-ago-2014	07-ago-2014	00:24:00	51, 59N	Falla en Línea	0.00	0.00	CLESA
35-4-83	07-ago-2014	07-ago-2014	00:24:00	51	Falla en Línea	0.00	0.00	CLESA

Interrupciones del servicio

Entrega	Fecha Inicio	Fecha Final	Duración	Rele	Motivo	MW	KWh	Responsable
46-4-81	08-ago-2014	08-ago-2014	00:24:00	51, 51NS, 59N	Falla en Línea	15.42	257.00	DELSUR
18-4-84	08-ago-2014	08-ago-2014	00:24:00	51, 51NS, 59N	Falla en Línea	5.13	85.50	EEO
49-4-82	08-ago-2014	08-ago-2014	01:12:00	51	Falla en Línea	12.40	107,458.62	EEO
34-4-82	08-ago-2014	08-ago-2014	00:48:00	51, 59N	Falla en Línea	6.81	227.00	EEO
34-4-82	08-ago-2014	08-ago-2014	00:48:00	51, 59N	Falla en Línea	11.85	395.00	EEO
32-4-83	08-ago-2014	08-ago-2014	00:24:00	51	Falla en Línea	8.47	141.17	CAESS
32-4-81	08-ago-2014	08-ago-2014	18:24:00	51	Falla en Línea	8.42	14,945.00	DELSUR
11-4-81	08-ago-2014	08-ago-2014	02:00:00	81	Falla en unidades generadoras	5.44	453.33	AMM
34-4-85	08-ago-2014	08-ago-2014	01:36:00	81	Falla en unidades generadoras	3.75	250.00	AMM
40-4-81	08-ago-2014	08-ago-2014	00:24:00	51, 59N	Falla en Línea	10.53	175.50	DEUSEM
32-4-81	08-ago-2014	08-ago-2014	15:36:00	51, 59N	Falla en Línea	0.00	0.00	DELSUR
13-4-81	08-ago-2014	08-ago-2014	00:24:00	51, 59N	Falla en Línea	7.20	120.00	CLESA
13-4-81	08-ago-2014	08-ago-2014	00:24:00	51, 59N	Falla en Línea	7.20	120.00	CLESA
13-4-81	08-ago-2014	08-ago-2014	00:24:00	51, 59N	Falla en Línea	7.20	120.00	CLESA
18-4-83	09-ago-2014	09-ago-2014	00:48:00	51, 51NS, 59N	Falla en Línea	2.02	67.33	EEO
30-2-83	09-ago-2014	09-ago-2014	02:00:00	MANUAL	Mantenimiento Programado	0.00	0.00	CAESS
18-4-83	09-ago-2014	09-ago-2014	00:48:00	51, 51NS, 59N	Falla en Línea	3.03	101.00	EEO
30-4-85	09-ago-2014	09-ago-2014	05:36:00	MANUAL	Solicitud de Distribuidor	0.00	0.00	DELSUR
35-4-84	09-ago-2014	09-ago-2014	00:24:00	51, 59N	Falla en Línea	2.84	47.33	DELSUR
49-4-81	09-ago-2014	09-ago-2014	00:48:00	51	Falla en Línea	5.94	198.00	EEO
34-4-81	10-ago-2014	10-ago-2014	00:48:00	51, 59N	Falla en Línea	8.67	289.00	EEO
34-4-85	10-ago-2014	10-ago-2014	01:12:00	51, 59N	Falla en Línea	3.68	13,160.00	EEO
34-4-85	10-ago-2014	10-ago-2014	00:24:00	51, 59N	Falla en Línea	1.94	32.33	EEO
40-4-81	10-ago-2014	10-ago-2014	05:36:00	51	Falla en Línea	9.98	2,328.67	DEUSEM
30-4-85	10-ago-2014	10-ago-2014	00:24:00	51	Falla en Línea	2.67	44.50	DELSUR
35-4-84	11-ago-2014	11-ago-2014	00:24:00	51, 51NS, 59N	Falla en Línea	2.13	35.50	DELSUR
18-4-83	13-ago-2014	13-ago-2014	00:24:00	51, 51NS, 59N	Falla en Línea	1.83	30.50	EEO
32-4-82	13-ago-2014	13-ago-2014	00:24:00	51	Falla en Línea	4.84	80.67	CAESS
38-4-84	13-ago-2014	14-ago-2014	12:48:00	59N	Falla en Línea	17.53	9,349.33	DELSUR
35-4-84	14-ago-2014	14-ago-2014	00:24:00	51, 51NS, 59N	Falla en Línea	1.96	65.33	DELSUR
49-4-82	14-ago-2014	14-ago-2014	01:12:00	51	Falla en Línea	13.49	449.67	EEO
32-4-83	14-ago-2014	14-ago-2014	00:24:00	MANUAL	Solicitud de Distribuidor	6.53	108.83	CAESS
32-4-81	14-ago-2014	14-ago-2014	00:24:00	51	Falla en Línea	5.73	95.50	DELSUR
32-4-81	14-ago-2014	14-ago-2014	12:24:00	51	Falla en Línea	5.73	2,960.50	DELSUR
30-4-84	14-ago-2014	14-ago-2014	00:24:00	51, 59N	Falla en Línea	14.63	243.83	DELSUR
35-4-85	14-ago-2014	14-ago-2014	00:48:00	51, 59N	Falla en Línea	6.18	206.00	ANDA
30-4-85	15-ago-2014	15-ago-2014	00:24:00	51, 51NS, 59N	Falla en Línea	2.05	34.17	DELSUR
18-4-83	15-ago-2014	15-ago-2014	00:24:00	51, 51NS, 59N	Falla en Línea	2.56	42.67	EEO
34-4-82	16-ago-2014	16-ago-2014	00:48:00	59N	Falla en Línea	5.25	175.00	EEO
35-4-85	16-ago-2014	16-ago-2014	00:24:00	51, 59N	Falla en Línea	8.68	144.67	ANDA
38-4-83	16-ago-2014	16-ago-2014	00:24:00	51	Falla en Línea	8.88	148.00	HANES
35-4-84	16-ago-2014	16-ago-2014	00:24:00	51, 59N	Falla en Línea	2.69	44.83	DELSUR
44-4-80	16-ago-2014	16-ago-2014	00:24:00	51, 59N	Falla en Línea	12.47	207.83	CLESA

Interrupciones del servicio

Entrega	Fecha Inicio	Fecha Final	Duración	Rele	Motivo	MW	KWh	Responsable
34-4-85	16-ago-2014	17-ago-2014	09:12:00	51	Falla en Línea	4.13	619.50	EEO
38-4-83	16-ago-2014	16-ago-2014	00:24:00	51, 59N	Falla en Línea	9.71	161.83	HANES
40-4-81	16-ago-2014	16-ago-2014	00:48:00	51, 59N	Falla en Línea	11.88	396.00	DEUSEM
35-4-84	16-ago-2014	16-ago-2014	00:24:00	51, 51NS, 59N	Falla en Línea	3.56	59.33	DELSUR
40-4-81	16-ago-2014	16-ago-2014	00:48:00	MANUAL	Solicitud de Distribuidor	12.37	412.33	DEUSEM
46-4-81	16-ago-2014	16-ago-2014	01:12:00	51, 51NS, 59N	Falla en Línea	22.23	8,280.00	DELSUR
32-4-81	16-ago-2014	16-ago-2014	00:24:00	51	Falla en Línea	5.43	92.17	DELSUR
32-4-81	16-ago-2014	16-ago-2014	00:24:00	51	Falla en Línea	5.43	90.50	DELSUR
37-2-85	17-ago-2014	17-ago-2014	01:12:00	51	Falla en Línea	4.83	241.50	DELSUR
37-2-85	18-ago-2014	18-ago-2014	15:12:00	MANUAL	Falla en Línea	0.39	6,674.00	DELSUR
49-4-82	18-ago-2014	18-ago-2014	00:24:00	51	Falla en Línea	9.80	163.33	EEO
11-4-84	18-ago-2014	18-ago-2014	18:48:00	MANUAL	Mantenimiento Programado	0.00	0.00	CESSA
34-4-82	18-ago-2014	18-ago-2014	00:24:00	51, 59N	Falla en Línea	7.09	118.17	EEO
18-4-84	18-ago-2014	18-ago-2014	01:36:00	59N	Falla en Línea	5.57	371.33	EEO
40-4-81	18-ago-2014	18-ago-2014	00:24:00	51, 59N	Falla en Línea	11.87	197.83	DEUSEM
32-4-83	18-ago-2014	18-ago-2014	00:24:00	51	Falla en Línea	6.05	100.83	CAESS
16-4-81	18-ago-2014	18-ago-2014	00:48:00	59N	Falla por Terceros	6.39	213.00	CLESA
16-4-82	18-ago-2014	18-ago-2014	00:24:00	59N	Falla en Línea	11.07	184.50	CLESA
35-4-85	18-ago-2014	18-ago-2014	00:24:00	51, 59N	Falla en Línea	8.69	144.83	ANDA
44-4-83	18-ago-2014	18-ago-2014	00:48:00	MANUAL	Solicitud de Distribuidor	0.00	0.00	CLESA
11-4-84	19-ago-2014	19-ago-2014	02:24:00	MANUAL	Mantenimiento Programado	0.00	0.00	CESSA
18-4-84	19-ago-2014	19-ago-2014	23:12:00	59N	Falla en Línea	1.76	3,300.00	EEO
47-4-82	19-ago-2014	19-ago-2014	00:48:00	51NS, 59N	Falla en Línea	5.27	4,280.00	DELSUR
30-4-84	20-ago-2014	20-ago-2014	00:24:00	51, 51NS, 59N	Falla en Línea	17.74	295.67	DELSUR
37-2-85	21-ago-2014	21-ago-2014	00:24:00	51	Falla en Línea	5.79	96.50	DELSUR
18-4-84	21-ago-2014	21-ago-2014	00:48:00	MANUAL	Solicitud de Distribuidor	0.17	5.67	EEO
16-4-81	22-ago-2014	22-ago-2014	21:12:00	MANUAL	Mantenimiento Programado	1.82	26,360.00	CLESA
32-4-81	22-ago-2014	22-ago-2014	00:24:00	51	Falla en Línea	4.80	80.00	DELSUR
32-4-81	22-ago-2014	22-ago-2014	04:24:00	51	Falla en Línea	4.80	3,760.00	DELSUR
42-2-85	23-ago-2014	23-ago-2014	06:24:00	MANUAL	Mantenimiento Programado	0.00	0.00	ETESAL
42-2-83	23-ago-2014	23-ago-2014	06:48:00	MANUAL	Mantenimiento Programado	0.05	214.17	ETESAL
42-2-81	23-ago-2014	23-ago-2014	03:36:00	MANUAL	Mantenimiento Programado	0.00	0.00	ETESAL
42-2-82	23-ago-2014	23-ago-2014	04:00:00	MANUAL	Mantenimiento Programado	0.00	0.00	ETESAL
32-4-81	23-ago-2014	23-ago-2014	00:24:00	51	Falla en Línea	5.53	92.17	DELSUR
32-4-81	23-ago-2014	23-ago-2014	01:12:00	51	Falla en Línea	5.53	12,180.29	DELSUR
44-4-80	23-ago-2014	23-ago-2014	01:12:00	51NS, 59N	Falla en Línea	18.13	5,233.33	CLESA
34-4-81	24-ago-2014	24-ago-2014	00:24:00	MANUAL	Solicitud de Distribuidor	0.00	0.00	EEO
37-2-85	24-ago-2014	24-ago-2014	03:12:00	MANUAL	Mantto. de Emergencia	2.25	300.00	CAESS
37-2-84	24-ago-2014	24-ago-2014	02:48:00	MANUAL	Mantto. de Emergencia	24.70	2,881.67	CAESS
37-2-83	24-ago-2014	24-ago-2014	02:24:00	MANUAL	Mantto. de Emergencia	2.73	273.00	CAESS
37-2-81	24-ago-2014	24-ago-2014	22:48:00	MANUAL	Mantto. de Emergencia	0.00	0.00	CAESS
37-2-82	24-ago-2014	24-ago-2014	22:48:00	MANUAL	Mantto. de Emergencia	0.00	0.00	CAESS
49-4-82	24-ago-2014	24-ago-2014	00:24:00	51	Falla en Línea	9.87	164.50	EEO

Interrupciones del servicio

Entrega	Fecha Inicio	Fecha Final	Duración	Rele	Motivo	MW	KWh	Responsable
37-2-84	24-ago-2014	24-ago-2014	04:00:00	MANUAL	Mantto. de Emergencia	23.00	3,833.33	CAESS
37-2-83	24-ago-2014	24-ago-2014	04:00:00	MANUAL	Mantto. de Emergencia	2.06	343.33	CAESS
37-2-85	24-ago-2014	24-ago-2014	03:36:00	MANUAL	Mantto. de Emergencia	2.45	367.50	CAESS
34-4-83	24-ago-2014	24-ago-2014	00:48:00	51, 59N	Falla en Línea	8.44	281.33	EEO
34-4-84	24-ago-2014	24-ago-2014	00:48:00	51NS, 59N	Falla en Línea	6.49	216.33	EEO
34-4-86	24-ago-2014	24-ago-2014	00:24:00	MANUAL	Solicitud de Distribuidor	3.54	59.00	EEO
34-4-81	24-ago-2014	24-ago-2014	00:24:00	MANUAL	Solicitud de Distribuidor	0.00	0.00	EEO
40-4-81	24-ago-2014	24-ago-2014	00:24:00	51, 59N	Falla en Línea	13.24	220.67	DEUSEM
40-4-81	24-ago-2014	24-ago-2014	00:24:00	51, 59N	Falla en Línea	10.77	179.50	DEUSEM
32-4-81	24-ago-2014	24-ago-2014	00:24:00	51, 59N	Falla en Línea	5.53	92.17	DELSUR
45-2-82	24-ago-2014	24-ago-2014	00:24:00	51	Falla en Línea	2.74	45.67	B&D
32-4-81	24-ago-2014	24-ago-2014	00:24:00	51, 59N	Falla en Línea	2.54	42.33	DELSUR
39-4-82	24-ago-2014	24-ago-2014	00:24:00	51	Falla en Línea	5.56	92.67	DELSUR
32-4-81	24-ago-2014	24-ago-2014	00:24:00	51	Falla en Línea	2.43	40.50	DELSUR
47-4-81	24-ago-2014	24-ago-2014	00:24:00	51, 59N	Falla en Línea	7.54	125.67	DELSUR
16-4-81	25-ago-2014	25-ago-2014	22:48:00	51, 59N	Falla en Línea	4.84	8,115.00	CLESA
41-4-82	25-ago-2014	25-ago-2014	00:24:00	51, 59N	Falla en Línea	9.50	158.33	CLESA
49-4-81	25-ago-2014	25-ago-2014	00:24:00	51	Falla en Línea	6.64	110.67	EEO
49-4-81	25-ago-2014	25-ago-2014	00:24:00	51	Falla en Línea	5.92	98.67	EEO
40-4-81	26-ago-2014	26-ago-2014	00:24:00	51, 59N	Falla en Línea	7.99	133.17	DEUSEM
49-4-82	26-ago-2014	26-ago-2014	00:48:00	51	Falla en Línea	13.65	455.00	EEO
34-4-83	26-ago-2014	26-ago-2014	00:24:00	51, 59N	Falla en Línea	11.93	198.83	EEO
35-4-84	26-ago-2014	26-ago-2014	00:24:00	51, 51NS, 59N	Falla en Línea	3.83	63.83	DELSUR
34-4-84	26-ago-2014	26-ago-2014	00:24:00	51NS, 59N	Falla en Línea	2.32	38.67	EEO
34-4-84	26-ago-2014	26-ago-2014	00:24:00	51, 59N	Falla en Línea	2.32	38.67	EEO
34-4-83	26-ago-2014	26-ago-2014	00:24:00	51NS, 59N	Falla en Línea	11.30	188.33	EEO
32-4-83	26-ago-2014	26-ago-2014	00:24:00	51, 59N	Falla en Línea	3.99	66.50	CAESS
18-4-84	27-ago-2014	27-ago-2014	15:12:00	MANUAL	Mantenimiento Programado	2.71	90.33	EEO
34-4-82	27-ago-2014	27-ago-2014	00:24:00	51NS, 59N	Falla en Línea	6.56	109.33	EEO
34-4-82	27-ago-2014	27-ago-2014	00:48:00	MANUAL	Mantto. de Emergencia	6.41	213.67	EEO
34-4-82	27-ago-2014	27-ago-2014	00:24:00	MANUAL	Mantto. de Emergencia	5.78	96.33	EEO
34-4-82	27-ago-2014	27-ago-2014	00:24:00	MANUAL	Mantto. de Emergencia	6.03	100.50	EEO
34-4-82	27-ago-2014	27-ago-2014	01:12:00	51, 59N	Falla en Línea	4.94	5,990.00	EEO
34-4-82	27-ago-2014	27-ago-2014	06:00:00	MANUAL	Solicitud de Distribuidor	0.00	4,960.00	EEO
16-4-81	27-ago-2014	27-ago-2014	00:24:00	50, 51, 59N	Falla en Línea	3.70	61.67	CLESA
48-4-81	27-ago-2014	27-ago-2014	01:12:00	50, 51, 51NS	Falla en Línea	5.23	261.50	EDESAL
48-4-81	28-ago-2014	28-ago-2014	00:48:00	50, 51, 51NS	Falla en Línea	5.82	194.00	EDESAL
44-4-81	28-ago-2014	28-ago-2014	00:24:00	51NS, 59N	Falla en Línea	7.67	127.83	DELSUR
13-3-84	28-ago-2014	28-ago-2014	00:24:00	51	Falla en Línea	2.54	42.33	CLESA
32-4-82	28-ago-2014	28-ago-2014	00:48:00	51	Falla en Línea	9.28	309.33	CAESS
32-4-82	29-ago-2014	29-ago-2014	00:24:00	51	Falla en Línea	7.50	125.00	CAESS
13-4-81	29-ago-2014	29-ago-2014	00:48:00	59N	Falla en Línea	6.66	222.00	CLESA
45-2-82	30-ago-2014	30-ago-2014	00:24:00	51	Falla en Línea	3.93	65.50	B&D

Interrupciones del servicio

Entrega	Fecha Inicio	Fecha Final	Duración	Rele	Motivo	MW	KWh	Responsable
44-4-86	30-ago-2014	30-ago-2014	00:24:00	51NS, 59N	Falla en Línea	4.58	76.33	DELSUR
44-4-80	30-ago-2014	30-ago-2014	00:24:00	51NS, 59N	Falla en Línea	13.87	231.17	CLESA
36-2-81	31-ago-2014	31-ago-2014	17:12:00	MANUAL	Mantenimiento Programado	0.00	0.00	CAESS
36-2-82	31-ago-2014	31-ago-2014	17:12:00	MANUAL	Mantenimiento Programado	0.00	0.00	CAESS
18-4-84	31-ago-2014	31-ago-2014	00:24:00	MANUAL	Mantenimiento Programado	2.64	10,493.31	EEO
18-4-84	31-ago-2014	31-ago-2014	00:48:00	MANUAL	Mantenimiento Programado	1.17	39.00	EEO
18-4-84	31-ago-2014	31-ago-2014	00:24:00	MANUAL	Solicitud de Distribuidor	6.07	101.17	EEO
34-4-82	31-ago-2014	31-ago-2014	00:24:00	51, 59N	Falla en Línea	7.28	121.33	EEO
44-4-82	31-ago-2014	31-ago-2014	00:24:00	MANUAL	Solicitud de Distribuidor	0.00	0.00	CLESA

CUADRO DE MANTENIMIENTOS PROGRAMADOS
SEMANA 20 DE 2014 - SEMANA 19 DE 2015

	PLANTA/UNIDAD	PROGRAMADO	DURACIÓN	REPROGRAMADO	DURACIÓN	EJECUTADO	DURACIÓN	MOTIVO			
CEL	GUAJOYO										
	UNIDAD 1	19-abr-15	08-may-15	20 DIAS				Mantenimiento mayor			
	CERRON GRANDE										
	UNIDAD 1	21-jun-14	12-jul-14	22 DIAS	21-jul-14	11-ago-14	22 DIAS	21-jul-14	11-ago-14	22 DIAS	Mantenimiento mayor y reparación de fisura del álabe No. 12 del rodete de la turbina
	UNIDAD 2	26-jul-14	30-ago-14	5 DIAS	27-ago-14	31-ago-14	5 DIAS	27-ago-14	31-ago-14	5 DIAS	Inspección del rodete de la turbina
	5 DE NOVIEMBRE										
	UNIDAD 1	19-ene-15	04-feb-15	17 DIAS					Mantenimiento mayor		
	UNIDAD 3	09-mar-15	24-mar-15	16 DIAS					Mantenimiento mayor		
	UNIDAD 4	06-abr-15	15-abr-15	10 DIAS					Inspección del generador		
	15 DE SEPTIEMBRE										
UNIDAD 2	08-feb-15	28-feb-15	21 DIAS					Mantenimiento mayor			
		02-mar-15	07-mar-15	6 DIAS				Inspección de turbina por garantía de trabajos realizados en 2014			
LAGO	AHUACHAPAN										
	UNIDAD 1	28-jun-14	26-jul-14	29 DIAS			29-jun-14	25-jul-14	27 DIAS	Mantenimiento mayor	
	UNIDAD 1 y 2	13/07/2014 06:00	13/07/2014 12:59	7 HORAS	27/07/2014 13:00	27/07/2014 16:59	4 HORAS	27/07/2014 12:45	27/07/2014 18:27	6 HORAS	Mantenimiento a la subestación
	UNIDAD 3	13/07/2014 10:00	13/07/2014 17:59	8 HORAS	27/07/2014 07:00	27/07/2014 13:59	7 HORAS	27/07/2014 06:48	27/07/2014 13:42	7 HORAS	Mantenimiento a la subestación
	BERLIN										
	UNIDAD 3	03-ago-14	27-ago-14	25 DIAS	31-ago-14	24-sep-14	25 DIAS	31-ago-14		Mantenimiento mayor	
	UNIDAD 1	06-oct-14	30-oct-14	25 DIAS	19-oct-14	12-nov-14	25 DIAS			Mantenimiento mayor	
	UNIDAD 4	04-oct-14	24-oct-14	21 DIAS	19-oct-14	08-nov-14	21 DIAS			Mantenimiento mayor	
	BERL PLANTA	19/10/2014 07:00	19/10/2014 15:59	9 HORAS	02/11/2014 07:00	02/11/2014 15:59	9 HORAS			Mantenimiento a subestación	
	DUKE ENERGY	ACAJUTLA									
MOTOR 2		31-may-14	26-jun-14	27 DIAS	12-jul-14	07-ago-14	27 DIAS	12-jul-14	07-ago-14	27 DIAS	Mantenimiento de 72,000 horas
MOTOR 6		12-jul-14	07-ago-14	27 DIAS	04-oct-14	30-oct-14	27 DIAS			Mantenimiento de 72,000 horas	
UNIDAD 5		11-ago-14	01-oct-14	52 DIAS	10-oct-14	30-nov-14	52 DIAS			Mantenimiento de 12,000 horas	
MOTOR 1		23-ago-14	18-sep-14	27 DIAS				23-ago-14		Mantenimiento de 84,000 horas	
UNIDAD 4		04-oct-14	18-oct-14	15 DIAS	22-sep-14	06-oct-14	15 DIAS			Mantenimiento a subestación	
MOTOR 3		04-oct-14	30-oct-14	27 DIAS	31-may-14	28-jun-14	27 DIAS	31-may-14	28-jun-14	29 DIAS	Mantenimiento de 84,000 horas
UNIDAD 1		27-oct-14	16-nov-14	21 DIAS	01-dic-14	21-dic-14	21 DIAS			Mantenimiento de 8,000 horas (biannual)	
MOTORES 1 a 3, 14 y 15		08/11/2014 22:00	08/11/2014 16:00	16 HORAS						Mantenimiento a subestación	
SOYAPANGO											
MOTOR 2		27-ene-00	28 DIAS								
CENERGICA	NEJAPA POWER										
	MOTOR 11	02-jun-14	15-jun-14	14 DIAS			02-jun-14	13-jun-14	12 DIAS	Mantenimiento intermedio motor y generador	
	MOTOR 21	15-jun-14	05-jul-14	21 DIAS	16-sep-14	08-oct-14	21 DIAS			Mantenimiento mayor motor y generador	
	MOTOR 22	07-jul-14	20-jul-14	14 DIAS	16-jun-14	28-jun-14	14 DIAS	16-jun-14	27-jun-14	12 DIAS	Mantenimiento intermedio motor y generador
	MOTOR 14	21-jul-14	10-ago-14	21 DIAS	Será reprogramado por NEPO					Mantenimiento mayor motor y generador	
	MOTOR 10	11-ago-14	24-ago-14	14 DIAS	Será reprogramado por NEPO					Mantenimiento intermedio motor y generador	
	MOTOR 23	25-ago-14	07-sep-14	14 DIAS	Será reprogramado por NEPO					Mantenimiento intermedio motor y generador	
	MOTOR 22	08-sep-14	28-sep-14	21 DIAS	Será reprogramado por NEPO					Mantenimiento mayor motor y generador	
	MOTOR 13	29-sep-14	12-oct-14	14 DIAS	Será reprogramado por NEPO					Mantenimiento intermedio motor y generador	
	MOTOR 18	02-nov-14	23-nov-14	21 DIAS						Mantenimiento mayor motor y generador	
MOTOR 01	02-nov-14	23-nov-14	21 DIAS						Mantenimiento mayor motor y generador		
NEPO FASE 1	08/08/2014 16:00	11/08/2014 04:00	2.5 DIAS	22/08/2014 21:00	25/08/2014 09:00	2.5 DIAS	22/08/2014 21:00	25/08/2014 09:00	2.5 DIAS	Inspección y medición de espesores de tanques de Fase 1 (disponibles motores fase I)	
NEPO PLANTA	10/08/2014 05:00	10/08/2014 17:00	12 HORAS	17/08/2014 05:00	17/08/2014 17:00	12 HORAS	17/08/2014 05:00	17/08/2014 17:00	12 HORAS	Mantenimiento mayor subestación NEPO (indisponibles todos los motores)	
HILCASA	HILCASA										
	MOTOR 4	06-oct-14	11-oct-14	6 DIAS						Mantenimiento de 9,000 horas	
	MOTOR 3	13-oct-14	18-oct-14	6 DIAS						Mantenimiento de 9,000 horas	
	MOTOR 2	20-oct-14	25-oct-14	6 DIAS						Mantenimiento de 9,000 horas	
	MOTOR 1	27-oct-14	01-nov-14	6 DIAS						Mantenimiento de 9,000 horas	
INE	TALNIQUE										
	MOTOR 5	17-may-14	31-may-14	15 DIAS			17-may-14	01-jun-14	15 DIAS	Mantenimiento de 36,000 horas	
	MOTOR 4	12-jul-14	26-jul-14	15 DIAS			12-jul-14	28-jul-14	17 DIAS	Mantenimiento de 36,000 horas	
	MOTOR 8	16-ago-14	30-ago-14	15 DIAS			16-ago-14	01-sep-14	17 DIAS	Mantenimiento de 36,000 horas	
	MOTOR 6	20-sep-14	04-oct-14	15 DIAS						Mantenimiento de 36,000 horas	
	MOTOR 7	25-oct-14	08-nov-14	15 DIAS						Mantenimiento de 36,000 horas	
	MOTORES 1 a 3	18/01/2015 07:00	18/01/2015 16:00	9 HORAS						Mantenimiento al Transformador	
	MOTORES 4 a 9	25/01/2015 07:00	25/01/2015 16:00	9 HORAS						Mantenimiento al Transformador	
TPTO	TERMOPUERTO										
	MOTOR 1	01-sep-14	15-sep-14	15 DIAS	22-nov-14	06-dic-14	15 DIAS			Mantenimiento de 12,000 horas	
	MOTOR 2	20-sep-14	04-oct-14	15 DIAS	01-nov-14	15-nov-14	15 DIAS			Mantenimiento de 12,000 horas	
	MOTOR 3	11-oct-14	25-oct-14	15 DIAS	23-ene-14	06-feb-14	15 DIAS			Mantenimiento de 12,000 horas	
	MOTOR 4	01-nov-14	15-nov-14	15 DIAS	03-ene-15	17-ene-15	15 DIAS			Mantenimiento de 12,000 horas	
TEXTUFIL	TEXTUFIL										
	MOTOR 1	31-may-14	09-jun-14	10 DIAS	14-jun-14	23-jun-14	10 DIAS	14-jun-14	21-jun-14	8 DIAS	Mantenimiento de 45,000 horas
	MOTOR 2	14-jun-14	23-jun-14	10 DIAS	31-may-14	09-jun-14	10 DIAS	31-may-14	08-jun-14	9 DIAS	Mantenimiento de 45,000 horas
	MOTOR 6	23-ago-14	01-sep-14	10 DIAS				23-ago-14	01-sep-14	10 DIAS	Mantenimiento de 15,000 horas
	MOTOR 7	06-sep-14	15-sep-14	10 DIAS						Mantenimiento de 15,000 horas	
	MOTOR 3	20-sep-14	29-sep-14	10 DIAS						Mantenimiento de 7,500 horas	
MOTOR 4	04-oct-14	13-oct-14	10 DIAS						Mantenimiento de 7,500 horas		
MOTOR 5	18-oct-14	27-oct-14	10 DIAS						Mantenimiento de 7,500 horas		
BOREALIS	BOREALIS										
	MOTOR 1	16-jul-14	30-jul-14	15 DIAS	Será reprogramado por BORE					Mantenimiento de 6,000 horas	
MOTOR 3	27-ago-14	10-sep-14	15 DIAS	16-jul-14	30-jul-14	15 DIAS	16-jul-14	31-jul-14	16 DIAS	Mantenimiento de 6,000 horas	

Proceso Realizado



Km. 12 1/2 Carretera al Puerto de la Libertad, Nuevo Cuscatlán,
Departamento de La Libertad.
Tel.: (503) 2521-7300 Fax: (503) 2521-7301
Correo: uconciliacion@ut.com.sv
www.ut.com.sv