



Unidad de Transacciones, S.A.

Informe Estadístico Mayo - 2014

Administrador del Mercado Mayorista
de Electricidad de El Salvador
Km. 12 1/2 Carretera al Puerto de La Libertad
Nuevo Cuscatlán, Departamento de La Libertad
Tel.: (503) 2521-7300 Fax: (503) 2521-7301
www.ut.com.sv





| | Pág. |
|---|------|
| Indice | 2 |
| Referencias | 3 |
| Resumen | 4 |
| Inyecciones | 5 |
| Comportamiento de la demanda de energía | 5 |
| ♦ Tasa de variación anual (promedio móvil 12 meses) | 5 |
| ♦ Tasa de variación anual (promedio móvil 6 meses) | 5 |
| ♦ Tasa de variación anual (promedio móvil 3 meses) | 5 |
| Inyecciones por recurso | 6 |
| Inyección nacional por participante de mercado | 6 |
| Contratos de inyección | 6 |
| Retiros | 7 |
| Contratos Bilaterales por Participante de Mercado | 7 |
| Contratos de Libre Concurrencia por Participante de mercado | 7 |
| Mercado Regulador del Sistema por participante de mercado | 7 |
| Comercio Internacional | 8 |
| ♦ Importaciones por participante de mercado | 8 |
| ♦ Exportaciones por participante de mercado | 8 |
| Evolución de los precios | 9 |
| ♦ Precios Promedios Mensuales | 9 |
| ♦ Precios Horarios | 10 |
| ♦ Precios Promedios Diarios y Acumulados | 23 |
| ♦ Composición del Precio Promedio Mensual | 24 |
| Otras Estadísticas | 25 |
| ♦ Energía No Servida, Pérdidas e Interrupciones | 25 |
| ♦ Sistema de Transmisión | 26 |
| ♦ Demanda Máxima de Potencia | 30 |
| ♦ Reserva Rodante y Reserva Fría en Demanda Máxima | 31 |
| ♦ Precios de los Combustibles puestos en planta (US\$/bbl) | 32 |
| ♦ Niveles (msnm) | 33 |
| ♦ Interrupciones del Servicio | 34 |
| ♦ Programa Anual de Mantenimientos Mayores (PAMM) | 38 |



Referencias

- Variación Mensual: Relación entre el mes actual y el mes anterior.
- Variación Anual: Relación entre el mes actual y el mismo mes del año anterior.
- Acumulado Anual: Relación del promedio acumulado del año y el mismo período del año anterior.
- Variación de 3 meses: Relación entre el promedio móvil de 3 meses del período actual y el mismo período del año anterior.
- Variación de 12 meses: Relación entre el promedio móvil de 12 meses del período actual y el mismo período del año anterior.

Resumen

| Energía Transada | | GWh | % |
|--|---------------------------------------|---------------|-----------------|
| | Hidroeléctrica | 131.30 | 22.6% |
| | Geotérmica | 127.96 | 22.1% |
| | Térmica | 293.86 | 50.7% |
| | Importaciones | 9.75 | 1.7% |
| | Desvíos | 16.96 | 2.9% |
| Total inyecciones MME | | 579.83 | 100.0% |
| (-) | Exportaciones | 27.49 | |
| | Desvíos | 16.65 | |
| | Pérdidas de transmisión ^{1/} | 9.45 | 1.6% |
| | | 526.24 | |
| Demanda MME | | GWh | % |
| | Mercado de Contratos | 418.41 | 79.5% |
| | Mercado Regulador del Sistema | 107.83 | 20.5% |
| Total Demanda en el MME | | 526.24 | 100.0% |
| Energía de Paso ^{1/} | | Retiro | Inyección |
| ^{1/} A partir del 01 de junio 2013 con la entrada del RMER, ya no son declaradas las energía de paso. | | 0.0 | 0.00 |
| | | 0.00 | 0.0 |
| Precios MRS | | \$/MWh | |
| Promedio mensual ^{2/} | | \$ 178.38 | |
| Demanda Máxima de Potencia | | MW | Fecha/hora |
| | Máxima | 999 | 20-may-14 11:30 |
| | Mínima | 466 | 02-may-14 3:00 |

1/ Como porcentaje de la inyección.

2/ Nota: a partir del 1 de Agosto de 2011 el precio de la energía ha sido calculado con base a lo establecido en el Reglamento de Operación Basado en Costos de Producción (ROBCP)

Inyecciones

| Rubros | Mayo 2014 | | Var. % | Acumulado Anual ^{2/} | | Últimos 3 meses ^{2/} | | Últimos 12 meses ^{2/} | |
|--|--------------|----------------------|---------------------|-------------------------------|------------|-------------------------------|------------|--------------------------------|------------|
| | GWh | Var. % ^{2/} | Anual ^{2/} | GWh | Var. % | GWh | Var. % | GWh | Var. % |
| Generación nacional transada | 553.1 | 2.8 | 4.4 | 2,599.0 | 2.3 | 552.7 | 6.0 | 489.1 | -1.3 |
| Intercambios Internacionales (+/-) ^{1/} | -17.4 | -1.2 | 39,948.7 | -15.0 | -332.0 | -20.2 | -10,276.2 | 21.8 | 263.0 |
| Pérdidas de transmisión | 9.4 | -0.5 | 5.7 | 47.2 | 25.0 | 9.6 | 19.5 | 9.3 | 24.8 |
| Demanda Mercado Mayorista | 526.2 | 3.1 | 0.9 | 2,537.6 | 1.0 | 523.2 | 1.7 | 502.0 | 1.3 |

^{1/} Signo (+) : Saldo comercial neto a favor de importaciones

Signo (-) : Saldo comercial neto a favor de exportaciones

Incluye desvíos

^{2/} Para el detalle de los períodos ver el apartado de Referencias de la Pág. 3.

Comportamiento de la demanda de energía en el Mercado Mayorista de Electricidad

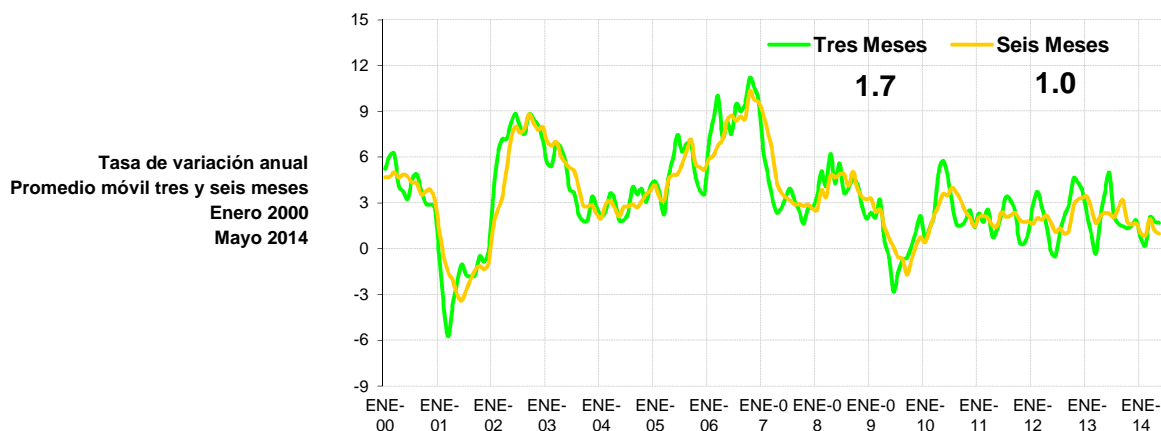
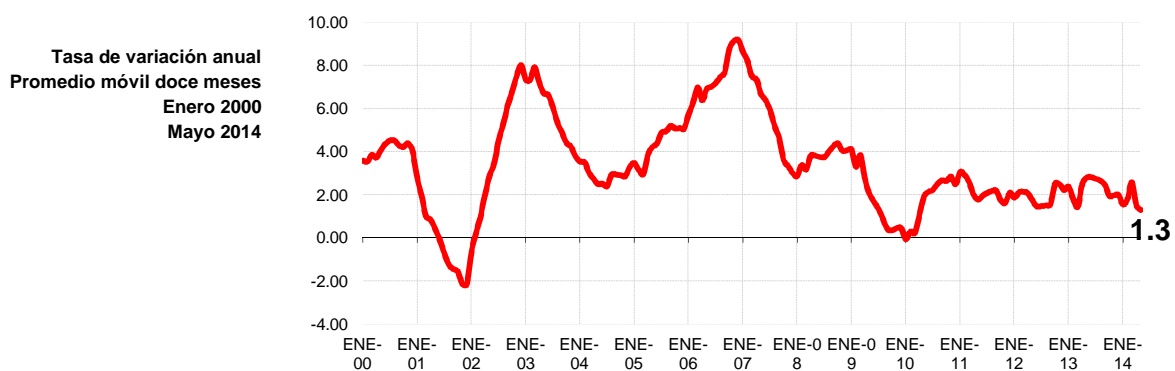

Inyecciones Por Recurso Inyectado

| Participante de mercado | Mayo 2014 | | Var. % | Acumulado Anual ^{2/} | | Últimos 3 meses ^{2/} | | Últimos 12 meses ^{2/} | |
|-------------------------|--------------|----------------------|---------------------|-------------------------------|-------------|-------------------------------|------------|--------------------------------|--------------|
| | GWh | Var. % ^{2/} | Anual ^{2/} | GWh | Var. % | GWh | Var. % | GWh | Var. % |
| Hidroeléctrica | 131.3 | 5.7 | 15.9 | 592.2 | 5.7 | 125.0 | 9.7 | 151.4 | 4.7 |
| Geotérmica | 128.0 | 4.1 | 2.3 | 620.2 | 0.7 | 126.1 | 1.5 | 120.5 | 1.1 |
| Térmica | 293.9 | 1.0 | 0.8 | 1,386.6 | 1.6 | 301.7 | 6.5 | 217.2 | -6.2 |
| Iny. Nacional | 553.1 | | | | | | | | |
| Importaciones | 9.7 | -23.2 | -40.4 | 160.3 | 95.6 | 13.8 | 4.2 | 37.7 | 151.6 |
| Total inyectado | 562.9 | | | | | | | | |

^{1/} Incluye pérdidas por transmisión

^{2/} Para el detalle de los períodos ver el apartado de Referencias de la Pág. 3.

Inyección Nacional por Participante de Mercado

| Participante de mercado | Mayo 2014 | | Var. % | Acumulado Anual ^{2/} | | Últimos 3 meses ^{2/} | | Últimos 12 meses ^{2/} | |
|---------------------------|--------------|----------------------|---------------------|-------------------------------|--------|-------------------------------|--------|--------------------------------|----------|
| | GWh | Var. % ^{2/} | Anual ^{2/} | GWh | Var. % | GWh | Var. % | GWh | Var. % |
| CEL | 131.3 | 5.7% | 15.9% | 592.2 | 5.7% | 125.0 | 9.7% | 151.4 | 4.7% |
| LAGEO | 128.0 | 4.1% | 2.3% | 620.2 | 0.7% | 126.1 | 1.5% | 120.5 | 1.1% |
| NEJAPA POWER | 52.1 | 1.8% | -16.6% | 207.2 | -31.8% | 54.7 | -13.4% | 30.1 | -43.3% |
| DUKE ENERGY | 95.0 | 3.8% | 14.6% | 425.7 | 2.8% | 93.8 | 12.8% | 68.5 | -8.8% |
| INE | 58.3 | 16.5% | -7.8% | 273.6 | -7.0% | 54.8 | -8.7% | 47.0 | -15.4% |
| TERMOPUERTO ^{3/} | 44.6 | | | 210.3 | | 43.1 | 122.4% | 37.8 | #¡DIV/0! |
| TEXTUFIL | 21.4 | -2% | -6% | 94.1 | -11.1% | 22.5 | 1.4% | 14.6 | -27.1% |
| BOREALIS | 0.5 | | -69% | 1.2 | -61.3% | 0.4 | -62.6% | 0.2 | -76.5% |
| GECSA | 0.7 | -43% | -50% | 2.3 | -32.4% | 0.7 | -23.8% | 0.3 | -57.0% |
| HILCASA | 0.5 | -38% | -62% | 1.4 | -52.0% | 0.5 | -45.2% | 0.3 | -63.1% |
| CASSA | 16.4 | -8.9% | | 91.5 | 2.2% | 18.1 | 6.5% | 10.2 | -10.5% |
| ING. EL ANGEL | | -100% | | 61.6 | -0.4% | 9.6 | -6.7% | 6.1 | -17.4% |
| ING. LA CABAÑA | 4.5 | 76% | 0% | 13.6 | 8.2% | 3.1 | 8.2% | 1.5 | -7.3% |
| CHAPARRAST. | | -100% | | 4.1 | -73.5% | 0.4 | | 0.6 | -65.1% |
| Total | 553.1 | | | 2,599.0 | | 552.7 | | 489.1 | |

^{1/} Inyecciones provenientes de la red de distribución

^{2/} Para el detalle de los períodos ver el apartado de Referencias de la Pág. 3.

^{3/} A partir del 01/06/2013 inicia operaciones comerciales

^{*/} Variaciones mayores de 2000% no se detallan

Tipo de Mercado (GWh)

| Mercado | Ene | Feb | Mar | Abr | May | Jun | Jul | Ago | Sep | Oct | Nov | Dic | Total |
|--------------|--------------|--------------|--------------|--------------|--------------|------------|------------|------------|------------|------------|------------|------------|----------------|
| MC | 422.1 | 383.2 | 417.4 | 394.5 | 418.4 | | | | | | | | 2,035.6 |
| MRS | 73.3 | 89.5 | 115.2 | 116.2 | 107.8 | | | | | | | | 502.0 |
| Total | 495.3 | 472.7 | 532.6 | 510.6 | 526.2 | 0.0 | 0.0 | 0.0 | 0.0 | 0.0 | 0.0 | 0.0 | 2,537.6 |

MC: Mercado de Contratos

MRS: Mercado Regulador del Sistema

Contratos Totales de Inyección (GWh)

| Participante de mercado | Ene | Feb | Mar | Abr | May | Jun | Jul | Ago | Sep | Oct | Nov | Dic | Total |
|-------------------------|--------------|--------------|--------------|--------------|--------------|------------|------------|------------|------------|------------|------------|------------|----------------|
| BOREALIS | 5.7 | 5.4 | 5.8 | 5.4 | 5.8 | | | | | | | | 28.1 |
| CASSA | | | | | 2.1 | | | | | | | | 2.1 |
| CEL | 134.1 | 125.2 | 136.9 | 129.9 | 136.8 | | | | | | | | 662.8 |
| DELSUR | 1.5 | 2.1 | 1.5 | 1.5 | 1.5 | | | | | | | | 8.1 |
| DUKE | 67.6 | 63.8 | 69.6 | 65.1 | 69.0 | | | | | | | | 335.1 |
| GECSA | 5.0 | 4.7 | 5.1 | 4.8 | 5.1 | | | | | | | | 24.6 |
| HILCASA | 2.9 | | | | | | | | | | | | 2.9 |
| IEL ANGEL | | 1.0 | 6.3 | 0.1 | | | | | | | | | 7.4 |
| INE | 42.8 | 40.4 | 44.0 | 41.5 | 43.9 | | | | | | | | 212.7 |
| LAGEO | 66.0 | 61.3 | 67.4 | 64.4 | 67.5 | | | | | | | | 326.7 |
| NEPO | 52.8 | 49.8 | 54.2 | 51.1 | 57.6 | | | | | | | | 265.6 |
| TEXT | 17.2 | 5.8 | 5.9 | 5.8 | 6.1 | | | | | | | | 40.9 |
| TPTO | 25.5 | 24.0 | 26.1 | 24.6 | 26.1 | | | | | | | | 126.3 |
| POLIWATT | 2.4 | 2.3 | 2.5 | 2.3 | 2.4 | | | | | | | | 11.9 |
| CX1/ | -1.4 | -2.6 | -8.0 | -2.1 | -5.5 | | | | | | | | -19.5 |
| Total | 422.1 | 383.2 | 417.4 | 394.5 | 418.4 | 0.0 | 0.0 | 0.0 | 0.0 | 0.0 | 0.0 | 0.0 | 2,035.6 |

^{1/} CX: Contratos de Exportación

Retiros

Mercado de Contratos de Retiro (Bilaterales) por Participante de Mercado (GWh)

| Participante de Mercado | Ene | Feb | Mar | Abr | May | Jun | Jul | Ago | Sep | Oct | Nov | Dic | Total |
|--------------------------|-------------|-------------|-------------|-------------|-------------|------------|------------|------------|------------|------------|------------|------------|--------------|
| ANDA | 28.2 | 25.5 | 28.2 | 27.3 | 28.2 | | | | | | | | 137.4 |
| B&D | 0.3 | 0.5 | 0.5 | 0.5 | 0.6 | | | | | | | | 2.5 |
| CAESS | 5.7 | 5.2 | 5.7 | 5.5 | 5.7 | | | | | | | | 27.8 |
| CEL | | | | | | | | | | | | | 0.0 |
| CEL-COM | 0.4 | 0.4 | 0.4 | 0.4 | 0.4 | | | | | | | | 2.1 |
| CENERGICA | | | | | 3.5 | | | | | | | | 3.5 |
| CLESA | 0.9 | 0.8 | 0.9 | 0.9 | 3.1 | | | | | | | | 6.6 |
| DELSUR | 1.6 | 2.3 | 1.6 | 1.6 | 1.6 | | | | | | | | 8.8 |
| DEUSEM | 0.2 | 0.2 | 0.2 | 0.2 | 0.2 | | | | | | | | 1.2 |
| EDECSA | | | | 0.3 | 0.2 | | | | | | | | 0.5 |
| EDESAL-DIS | 1.4 | 1.3 | 1.4 | 1.4 | 1.4 | | | | | | | | 6.9 |
| EDESAL-COM | 0.8 | 0.7 | 0.8 | 0.8 | 0.8 | | | | | | | | 4.0 |
| EEO | 1.0 | 0.9 | 1.0 | 0.9 | 1.0 | | | | | | | | 4.8 |
| EXCELERGY | 18.6 | 18.1 | 24.9 | 18.1 | 18.6 | | | | | | | | 98.3 |
| HANES | 6.4 | 6.1 | 6.8 | 6.7 | 7.1 | | | | | | | | 33.1 |
| IEL ANGEL | | | | | | | | | | | | | 0.0 |
| LAGEO | | | | | | | | | | | | | 0.0 |
| NEPO | | | | | | | | | | | | | 0.0 |
| CX1/ | -1.4 | -2.6 | -8.0 | -2.1 | -5.5 | | | | | | | | -19.5 |
| Total bilaterales | 64.4 | 59.5 | 64.6 | 62.5 | 66.9 | 0.0 | 0.0 | 0.0 | 0.0 | 0.0 | 0.0 | 0.0 | 317.8 |

^{1/} CX: Contratos de Exportación

Mercado de Contratos de Retiro (Libre Concurrencia) por Participante de Mercado (GWh)

| Participante de Mercado | Ene | Feb | Mar | Abr | May | Jun | Jul | Ago | Sep | Oct | Nov | Dic | Total |
|-------------------------|--------------|--------------|--------------|--------------|--------------|------------|------------|------------|------------|------------|------------|------------|----------------|
| B&D | 2.2 | 2.0 | 2.2 | 1.9 | 2.2 | | | | | | | | 10.4 |
| CAESS | 142.7 | 129.9 | 139.9 | 135.0 | 142.5 | | | | | | | | 690.0 |
| CLESA | 63.9 | 55.9 | 61.6 | 59.0 | 62.0 | | | | | | | | 302.4 |
| DELSUR | 98.7 | 91.6 | 100.0 | 89.2 | 95.5 | | | | | | | | 475.0 |
| DEUSEM | 8.1 | 7.4 | 7.9 | 7.8 | 8.3 | | | | | | | | 39.5 |
| EDESAL | 3.7 | 3.6 | 3.6 | 2.9 | 2.9 | | | | | | | | 16.6 |
| EEO | 38.4 | 33.4 | 37.7 | 36.2 | 38.1 | | | | | | | | 183.9 |
| Totales | 357.7 | 323.7 | 352.9 | 332.0 | 351.5 | 0.0 | 0.0 | 0.0 | 0.0 | 0.0 | 0.0 | 0.0 | 1,717.8 |

Mercado Regulador del Sistema por Participante de Mercado (GWh)

| Participante de Mercado | Ene | Feb | Mar | Abr | May | Jun | Jul | Ago | Sep | Oct | Nov | Dic | Total |
|-------------------------|-------------|-------------|--------------|--------------|--------------|------------|------------|------------|------------|------------|------------|------------|--------------|
| ABRUZZO-COM | 0.0 | 0.0 | 0.0 | 0.0 | 0.0 | | | | | | | | 0.0 |
| ANDA | -3.4 | -2.3 | -2.4 | -2.5 | -2.7 | | | | | | | | -13.3 |
| B&D | 0.1 | -0.2 | 0.0 | -0.4 | -0.2 | | | | | | | | -0.8 |
| BOREALIS | 0.0 | 0.0 | 0.0 | 0.0 | 0.0 | | | | | | | | 0.1 |
| CAESS | 21.2 | 30.4 | 41.0 | 36.3 | 35.9 | | | | | | | | 164.9 |
| CASSA | 0.0 | 0.0 | 0.0 | 0.0 | 0.0 | | | | | | | | 0.1 |
| CEL | 0.4 | 0.3 | 0.4 | 0.3 | 0.4 | | | | | | | | 1.8 |
| CEL-COM | 0.0 | 0.0 | 0.0 | 0.0 | 0.0 | | | | | | | | 0.0 |
| CENER | | | | | | | | | | | | | 0.0 |
| CENERGICA | | | | | | | | | | | | | 0.0 |
| COMERCIA | | | | | | | | | | | | | 0.0 |
| CHAP | 0.0 | 0.0 | 0.2 | 0.1 | 0.2 | | | | | | | | 0.6 |
| CLESA | 8.9 | 13.9 | 17.3 | 17.6 | 13.3 | | | | | | | | 71.0 |
| DELSUR | 30.8 | 29.3 | 35.2 | 40.7 | 39.5 | | | | | | | | 175.3 |
| DEUSEM | 2.7 | 3.1 | 3.8 | 3.9 | 3.5 | | | | | | | | 17.0 |
| DUKE | 0.3 | 0.2 | 0.2 | 0.2 | 0.3 | | | | | | | | 1.2 |
| DUKE (COM) | | | | | | | | | | | | | 0.0 |
| EDECSA | | | | | | | | | | | | | 0.0 |
| EDESAL-DIS | 0.3 | 0.7 | 1.1 | 1.5 | 1.8 | | | | | | | | 5.2 |
| EDESAL-COM | 0.0 | 0.0 | | | | | | | | | | | 0.0 |
| EEO | 9.4 | 11.8 | 14.8 | 15.0 | 12.9 | | | | | | | | 63.9 |
| EXCELERGY | 0.0 | -0.1 | 0.0 | 0.0 | -0.1 | | | | | | | | -0.2 |
| GECSA | 0.0 | 0.0 | 0.0 | 0.0 | 0.0 | | | | | | | | 0.1 |
| HANES | -0.6 | -0.4 | -0.2 | -0.4 | -0.6 | | | | | | | | -2.2 |
| HILCASA | 0.0 | | 0.0 | 0.0 | 0.0 | | | | | | | | 0.0 |
| HOLCIM | 1.4 | 1.2 | 2.0 | 2.0 | 1.7 | | | | | | | | 8.3 |
| IEL ANGEL | 0.0 | 0.0 | 0.0 | 0.1 | 0.2 | | | | | | | | 0.4 |
| INE | 0.0 | | 0.0 | 0.0 | 0.0 | | | | | | | | 0.1 |
| LAGEO | 1.1 | 1.0 | 1.1 | 1.0 | 1.0 | | | | | | | | 5.2 |
| MERELEC | 0.0 | 0.0 | 0.0 | 0.0 | 0.0 | | | | | | | | 0.0 |
| NEPO | 0.2 | | 0.0 | | | | | | | | | | 0.2 |
| ORIGEM | | | | | | | | | | | | | 0.0 |
| TEXT | 0.4 | 0.6 | 0.7 | 0.7 | 0.7 | | | | | | | | 3.0 |
| TPTO | 0.0 | | 0.0 | | | | | | | | | | 0.0 |
| Totales | 73.3 | 89.5 | 115.2 | 116.2 | 107.8 | 0.0 | 0.0 | 0.0 | 0.0 | 0.0 | 0.0 | 0.0 | 502.0 |

Comercio Internacional

Importaciones por Participante de Mercado (GWh)

| Participante de mercado | Ene | Feb | Mar | Abr | May | Jun | Jul | Ago | Sep | Oct | Nov | Dic | Total |
|-------------------------|-------------|-------------|-------------|-------------|------------|------------|------------|------------|------------|------------|------------|------------|--------------|
| CENER | | | | | | | | | | | | | 0.0 |
| COMERCIA | 7.6 | 2.2 | 0.1 | 0.1 | 0.0 | | | | | | | | 10.0 |
| DELSUR | | 1.0 | | 0.1 | | | | | | | | | 1.1 |
| DUKE (COM) | 11.2 | 12.9 | | 0.2 | | | | | | | | | 24.3 |
| EDECSA | 9.6 | 4.0 | 0.6 | 0.5 | 0.0 | | | | | | | | 14.7 |
| CENERGICA | 0.9 | 0.6 | 0.0 | 0.2 | | | | | | | | | 1.7 |
| ELECTRONOVA | 2.0 | 0.0 | 0.4 | 0.3 | | | | | | | | | 2.8 |
| ENERSICA | 7.0 | 3.2 | 3.5 | | | | | | | | | | 13.7 |
| EXCELERGY | | | 0.1 | 0.1 | | | | | | | | | 0.1 |
| INE-COM | 6.2 | 5.6 | 6.0 | 6.0 | 5.0 | | | | | | | | 28.8 |
| LAGEO | | | | | | | | | | | | | 0.0 |
| MERELEC | 14.1 | 3.0 | 0.5 | 0.4 | 0.0 | | | | | | | | 18.1 |
| ORIGEM | 9.2 | 0.5 | | | | | | | | | | | 9.6 |
| POLIWATT | 4.4 | 1.0 | 1.7 | 1.4 | 3.2 | | | | | | | | 11.7 |
| SAN DIEGO | 0.9 | 1.3 | | 0.4 | | | | | | | | | 2.6 |
| AESCLESA | | | | | | | | | | | | | 0.0 |
| TEXTUFIL | 6.0 | 3.9 | 6.1 | 2.8 | 1.4 | | | | | | | | 20.4 |
| LAGEO (COM) | 0.4 | | | 0.0 | 0.0 | | | | | | | | 0.4 |
| TERMOPUERTO | | | | 0.1 | 0.1 | | | | | | | | 0.2 |
| Total | 79.5 | 39.3 | 19.1 | 12.7 | 9.7 | 0.0 | 0.0 | 0.0 | 0.0 | 0.0 | 0.0 | 0.0 | 160.3 |

Exportaciones por Participante de Mercado (GWh)

| Participante de mercado | Ene | Feb | Mar | Abr | May | Jun | Jul | Ago | Sep | Oct | Nov | Dic | Total |
|-------------------------|-------------|-------------|-------------|-------------|-------------|------------|------------|------------|------------|------------|------------|------------|--------------|
| CENER | | | | | | | | | | | | | 0.0 |
| DUKE (COM) | | | | | | | | | | | | | 0.0 |
| EDECSA | 7.6 | 0.3 | 2.2 | 0.7 | 0.8 | | | | | | | | 11.6 |
| CENERGICA | 0.5 | 8.7 | 12.5 | 11.7 | 13.8 | | | | | | | | 47.2 |
| EXCELERGY | 6.4 | 5.9 | 6.2 | 4.8 | 3.7 | | | | | | | | 27.0 |
| MERELEC | 7.2 | 7.1 | 6.6 | 8.4 | 2.3 | | | | | | | | 31.5 |
| NEPO | | | | | | | | | | | | | 0.0 |
| COMERCIA | 4.9 | 0.2 | 0.1 | 0.0 | 0.1 | | | | | | | | 5.4 |
| ORIGEM | 0.0 | | 0.2 | 0.2 | | | | | | | | | 0.4 |
| ENERSICA | 3.8 | 4.3 | 7.6 | | | | | | | | | | 15.7 |
| CLESA | 2.0 | 13.9 | 7.8 | 4.7 | 0.5 | | | | | | | | 29.0 |
| POLIWATT | | 0.1 | | | | | | | | | | | 0.1 |
| ELECTRONOVA | | 0.3 | 0.5 | 0.2 | 1.1 | | | | | | | | 2.1 |
| EEO | | | | | 4.5 | | | | | | | | 4.5 |
| TERMOPUERTO | | 0.0 | 0.1 | 0.1 | 0.7 | | | | | | | | 0.9 |
| Total | 32.5 | 40.9 | 43.8 | 30.6 | 27.5 | 0.0 | 0.0 | 0.0 | 0.0 | 0.0 | 0.0 | 0.0 | 175.3 |

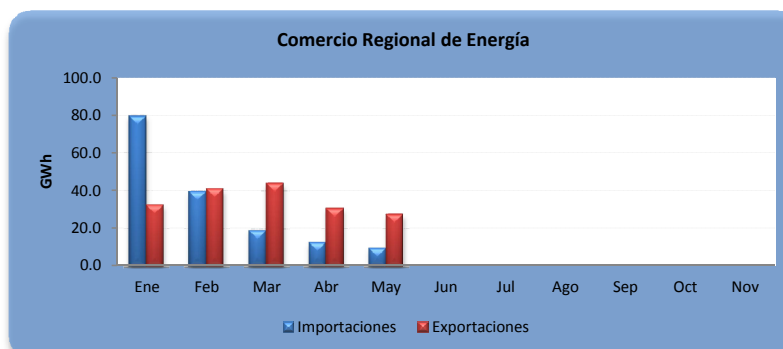

A partir del 01 de junio 2013 por la entrada en vigencia del RMER ya no puede obtener el comercio por frontera

Evolución de los precios

| Mes | Promedio | | Variaciones % | | | |
|-----|----------------|----------------|---------------|--------|-------|----------------|
| | 2013 \$/MWh | 2014 \$/MWh | Mes | Anual | Acum. | Prom. anual |
| Ene | 183.24 | 163.80 | 0.63 | -10.61 | 0.63 | 173.56 |
| Feb | 186.78 | 172.16 | 5.10 | -7.83 | 5.77 | 172.34 |
| Mar | 189.41 | 177.51 | 3.11 | -6.28 | 9.06 | 171.35 |
| Abr | 193.04 | 181.30 | 2.13 | -6.09 | 11.38 | 170.37 |
| May | 197.13 | 178.38 | -1.61 | -9.51 | 9.59 | 168.81 |
| Jun | 178.72 | | 0.00 | 0.00 | 0.00 | 0.00 |
| Jul | 178.59 | | 0.00 | 0.00 | 0.00 | 0.00 |
| Ago | 173.60 | | 0.00 | 0.00 | 0.00 | 0.00 |
| Sep | 155.09 | | 0.00 | 0.00 | 0.00 | 0.00 |
| Oct | 149.77 | | 0.00 | 0.00 | 0.00 | 0.00 |
| Nov | 154.01 | | 0.00 | 0.00 | 0.00 | 0.00 |
| Dic | 162.77 | | 0.00 | 0.00 | 0.00 | 0.00 |

Mensual: Relación mes inmediato anterior
 Anual: Relación igual mes año anterior
 Acumulada: Relación respecto a diciembre año anterior
 Promedio anual: Relación últimos doce meses

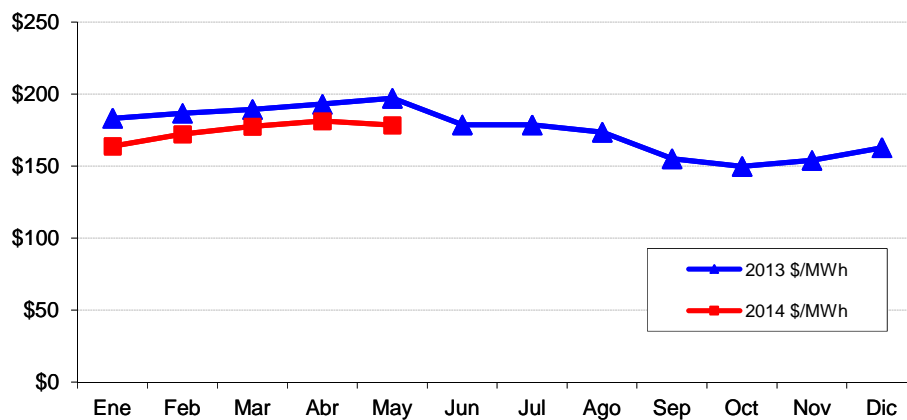

Precios de la energía (\$/MWh)

| FECHA | HORA | CMO-POS | SIGET | UT | CUST | Monto Remanente | FLEMG | PTRANSIS | REACTIVOS | ACVOLTAJE | COMP EFI | RFC | CCT | CSIS | PR MRS |
|------------|------|------------|----------|---------|----------|-----------------|-------|----------|-----------|-----------|----------|------|----------|-----------|------------|
| 01/05/2014 | 0 | \$ 159.120 | \$ 0.550 | \$ 0.82 | \$ 5.082 | \$(0.032) | \$ - | \$ 3.186 | \$ - | \$ 0.011 | \$ - | \$ - | \$ 2.111 | \$ 11.724 | \$ 170.844 |
| 01/05/2014 | 1 | \$ 159.120 | \$ 0.550 | \$ 0.82 | \$ 5.085 | \$ 0.045 | \$ - | \$ 2.972 | \$ - | \$ 0.011 | \$ - | \$ - | \$ 2.176 | \$ 11.655 | \$ 170.775 |
| 01/05/2014 | 2 | \$ 155.460 | \$ 0.548 | \$ 0.82 | \$ 5.063 | \$ 0.103 | \$ - | \$ 3.136 | \$ - | \$ 0.011 | \$ - | \$ - | \$ 2.188 | \$ 11.865 | \$ 167.325 |
| 01/05/2014 | 3 | \$ 155.460 | \$ 0.550 | \$ 0.82 | \$ 5.088 | \$ 0.050 | \$ - | \$ 3.030 | \$ - | \$ 0.011 | \$ - | \$ - | \$ 2.209 | \$ 11.755 | \$ 167.215 |
| 01/05/2014 | 4 | \$ 158.530 | \$ 0.551 | \$ 0.82 | \$ 5.094 | \$ 0.006 | \$ - | \$ 2.944 | \$ - | \$ 0.011 | \$ - | \$ - | \$ 2.190 | \$ 11.612 | \$ 170.142 |
| 01/05/2014 | 5 | \$ 159.120 | \$ 0.547 | \$ 0.82 | \$ 5.058 | \$ 0.102 | \$ - | \$ 2.765 | \$ - | \$ 0.011 | \$ - | \$ - | \$ 2.212 | \$ 11.512 | \$ 170.632 |
| 01/05/2014 | 6 | \$ 149.590 | \$ 0.551 | \$ 0.82 | \$ 5.093 | \$(0.036) | \$ - | \$ 3.053 | \$ - | \$ 0.012 | \$ 0.038 | \$ - | \$ 2.300 | \$ 11.828 | \$ 161.418 |
| 01/05/2014 | 7 | \$ 142.480 | \$ 0.549 | \$ 0.82 | \$ 5.080 | \$ 0.063 | \$ - | \$ 2.990 | \$ - | \$ 0.011 | \$ 0.128 | \$ - | \$ 2.141 | \$ 11.778 | \$ 154.258 |
| 01/05/2014 | 8 | \$ 149.590 | \$ 0.550 | \$ 0.82 | \$ 5.090 | \$ 0.150 | \$ - | \$ 2.865 | \$ 0.015 | \$ 0.010 | \$ - | \$ - | \$ 1.967 | \$ 11.464 | \$ 161.054 |
| 01/05/2014 | 9 | \$ 149.590 | \$ 0.550 | \$ 0.82 | \$ 5.089 | \$(0.013) | \$ - | \$ 3.009 | \$ 0.069 | \$ 0.010 | \$ - | \$ - | \$ 1.852 | \$ 11.383 | \$ 160.973 |
| 01/05/2014 | 10 | \$ 149.590 | \$ 0.550 | \$ 0.82 | \$ 5.082 | \$ 0.122 | \$ - | \$ 3.199 | \$ 0.113 | \$ 0.009 | \$ 0.189 | \$ - | \$ 1.774 | \$ 11.854 | \$ 161.444 |
| 01/05/2014 | 11 | \$ 149.590 | \$ 0.549 | \$ 0.82 | \$ 5.077 | \$ 0.062 | \$ - | \$ 2.772 | \$ 0.112 | \$ 0.009 | \$ 0.287 | \$ - | \$ 1.724 | \$ 11.408 | \$ 160.998 |
| 01/05/2014 | 12 | \$ 149.590 | \$ 0.550 | \$ 0.82 | \$ 5.085 | \$ 0.003 | \$ - | \$ 2.698 | \$ 0.115 | \$ 0.009 | \$ 0.342 | \$ - | \$ 1.709 | \$ 11.327 | \$ 160.917 |
| 01/05/2014 | 13 | \$ 149.590 | \$ 0.550 | \$ 0.82 | \$ 5.083 | \$ 0.037 | \$ - | \$ 2.804 | \$ 0.118 | \$ 0.009 | \$ 0.294 | \$ - | \$ 1.733 | \$ 11.444 | \$ 161.034 |
| 01/05/2014 | 14 | \$ 149.590 | \$ 0.550 | \$ 0.82 | \$ 5.087 | \$ 0.122 | \$ - | \$ 2.598 | \$ 0.106 | \$ 0.009 | \$ 0.163 | \$ - | \$ 1.779 | \$ 11.231 | \$ 160.821 |
| 01/05/2014 | 15 | \$ 142.480 | \$ 0.550 | \$ 0.82 | \$ 5.084 | \$ 0.032 | \$ - | \$ 2.662 | \$ 0.089 | \$ 0.010 | \$ 0.388 | \$ - | \$ 1.839 | \$ 11.470 | \$ 153.950 |
| 01/05/2014 | 16 | \$ 142.480 | \$ 0.549 | \$ 0.82 | \$ 5.073 | \$ 0.217 | \$ - | \$ 2.744 | \$ 0.044 | \$ 0.010 | \$ 0.123 | \$ - | \$ 1.865 | \$ 11.441 | \$ 153.921 |
| 01/05/2014 | 17 | \$ 141.650 | \$ 0.550 | \$ 0.82 | \$ 5.087 | \$ 0.014 | \$ - | \$ 3.116 | \$ - | \$ 0.010 | \$ 0.909 | \$ - | \$ 1.840 | \$ 12.342 | \$ 153.992 |
| 01/05/2014 | 18 | \$ 149.590 | \$ 0.550 | \$ 0.82 | \$ 5.084 | \$ 0.220 | \$ - | \$ 3.023 | \$ - | \$ 0.008 | \$ 0.607 | \$ - | \$ 1.546 | \$ 11.855 | \$ 161.445 |
| 01/05/2014 | 19 | \$ 149.590 | \$ 0.550 | \$ 0.82 | \$ 5.086 | \$ 0.069 | \$ - | \$ 2.753 | \$ - | \$ 0.008 | \$ 0.479 | \$ - | \$ 1.441 | \$ 11.201 | \$ 160.791 |
| 01/05/2014 | 20 | \$ 149.590 | \$ 0.550 | \$ 0.82 | \$ 5.086 | \$ 0.028 | \$ - | \$ 2.593 | \$ - | \$ 0.008 | \$ 0.372 | \$ - | \$ 1.501 | \$ 10.954 | \$ 160.544 |
| 01/05/2014 | 21 | \$ 149.590 | \$ 0.547 | \$ 0.82 | \$ 5.059 | \$ 0.373 | \$ - | \$ 2.594 | \$ - | \$ 0.009 | \$ 0.361 | \$ - | \$ 1.688 | \$ 11.448 | \$ 161.038 |
| 01/05/2014 | 22 | \$ 149.590 | \$ 0.550 | \$ 0.82 | \$ 5.082 | \$ 0.109 | \$ - | \$ 2.782 | \$ - | \$ 0.011 | \$ 0.325 | \$ - | \$ 1.951 | \$ 11.625 | \$ 161.215 |
| 01/05/2014 | 23 | \$ 142.480 | \$ 0.550 | \$ 0.82 | \$ 5.089 | \$ 0.059 | \$ - | \$ 2.705 | \$ - | \$ 0.012 | \$ 0.482 | \$ - | \$ 2.149 | \$ 11.862 | \$ 154.342 |
| 02/05/2014 | 0 | \$ 149.590 | \$ 0.549 | \$ 0.82 | \$ 5.080 | \$ 0.396 | \$ - | \$ 3.025 | \$ - | \$ 0.011 | \$ 0.028 | \$ - | \$ 2.283 | \$ 12.190 | \$ 161.780 |
| 02/05/2014 | 1 | \$ 149.590 | \$ 0.552 | \$ 0.82 | \$ 5.102 | \$ 0.005 | \$ - | \$ 2.896 | \$ - | \$ 0.012 | \$ 0.001 | \$ - | \$ 2.345 | \$ 11.727 | \$ 161.317 |
| 02/05/2014 | 2 | \$ 142.480 | \$ 0.552 | \$ 0.82 | \$ 5.105 | \$ 0.071 | \$ - | \$ 3.132 | \$ - | \$ 0.013 | \$ 0.071 | \$ - | \$ 2.376 | \$ 12.136 | \$ 154.616 |
| 02/05/2014 | 3 | \$ 142.480 | \$ 0.550 | \$ 0.82 | \$ 5.089 | \$ 0.238 | \$ - | \$ 3.096 | \$ - | \$ 0.013 | \$ 0.062 | \$ - | \$ 2.364 | \$ 12.228 | \$ 154.708 |
| 02/05/2014 | 4 | \$ 149.590 | \$ 0.552 | \$ 0.82 | \$ 5.109 | \$ 0.023 | \$ - | \$ 3.204 | \$ - | \$ 0.011 | \$ - | \$ - | \$ 2.253 | \$ 11.970 | \$ 161.560 |
| 02/05/2014 | 5 | \$ 149.590 | \$ 0.551 | \$ 0.82 | \$ 5.096 | \$(0.009) | \$ - | \$ 3.058 | \$ - | \$ 0.010 | \$ - | \$ - | \$ 2.091 | \$ 11.613 | \$ 161.203 |
| 02/05/2014 | 6 | \$ 155.000 | \$ 0.551 | \$ 0.82 | \$ 5.091 | \$ 0.049 | \$ - | \$ 3.348 | \$ - | \$ 0.010 | \$ 0.055 | \$ - | \$ 1.892 | \$ 11.812 | \$ 166.812 |
| 02/05/2014 | 7 | \$ 162.750 | \$ 0.550 | \$ 0.82 | \$ 5.089 | \$(0.012) | \$ - | \$ 2.998 | \$ - | \$ 0.008 | \$ - | \$ - | \$ 1.618 | \$ 11.068 | \$ 173.818 |
| 02/05/2014 | 8 | \$ 162.750 | \$ 0.548 | \$ 0.82 | \$ 5.071 | \$ 0.017 | \$ - | \$ 2.778 | \$ 0.091 | \$ 0.007 | \$ 0.091 | \$ - | \$ 1.369 | \$ 10.789 | \$ 173.539 |
| 02/05/2014 | 9 | \$ 162.750 | \$ 0.549 | \$ 0.82 | \$ 5.072 | \$(0.022) | \$ - | \$ 2.606 | \$ 0.123 | \$ 0.007 | \$ 0.245 | \$ - | \$ 1.281 | \$ 10.678 | \$ 173.428 |
| 02/05/2014 | 10 | \$ 162.750 | \$ 0.549 | \$ 0.82 | \$ 5.079 | \$ 0.035 | \$ - | \$ 2.550 | \$ 0.129 | \$ 0.007 | \$ 0.213 | \$ - | \$ 1.237 | \$ 10.615 | \$ 173.365 |
| 02/05/2014 | 11 | \$ 162.750 | \$ 0.549 | \$ 0.82 | \$ 5.078 | \$(0.076) | \$ - | \$ 2.728 | \$ 0.137 | \$ 0.007 | \$ 0.234 | \$ - | \$ 1.233 | \$ 10.705 | \$ 173.455 |
| 02/05/2014 | 12 | \$ 162.750 | \$ 0.548 | \$ 0.82 | \$ 5.069 | \$ 0.025 | \$ - | \$ 2.684 | \$ 0.149 | \$ 0.007 | \$ 0.149 | \$ - | \$ 1.287 | \$ 10.733 | \$ 173.483 |
| 02/05/2014 | 13 | \$ 162.750 | \$ 0.548 | \$ 0.82 | \$ 5.071 | \$ 0.042 | \$ - | \$ 2.805 | \$ 0.148 | \$ 0.007 | \$ 0.166 | \$ - | \$ 1.285 | \$ 10.889 | \$ 173.639 |
| 02/05/2014 | 14 | \$ 162.750 | \$ 0.548 | \$ 0.82 | \$ 5.071 | \$ 0.050 | \$ - | \$ 2.585 | \$ 0.154 | \$ 0.007 | \$ 0.105 | \$ - | \$ 1.312 | \$ 10.649 | \$ 173.399 |
| 02/05/2014 | 15 | \$ 162.750 | \$ 0.549 | \$ 0.82 | \$ 5.074 | \$ 0.068 | \$ - | \$ 3.017 | \$ 0.140 | \$ 0.007 | \$ 0.055 | \$ - | \$ 1.315 | \$ 11.043 | \$ 173.793 |
| 02/05/2014 | 16 | \$ 162.750 | \$ 0.548 | \$ 0.82 | \$ 5.071 | \$ 0.037 | \$ - | \$ 2.689 | \$ 0.075 | \$ 0.008 | \$ 0.174 | \$ - | \$ 1.390 | \$ 10.808 | \$ 173.558 |
| 02/05/2014 | 17 | \$ 162.750 | \$ 0.548 | \$ 0.82 | \$ 5.072 | \$ 0.066 | \$ - | \$ 2.813 | \$ - | \$ 0.008 | \$ 0.174 | \$ - | \$ 1.463 | \$ 10.961 | \$ 173.711 |
| 02/05/2014 | 18 | \$ 162.750 | \$ 0.547 | \$ 0.82 | \$ 5.062 | \$ 0.090 | \$ - | \$ 2.640 | \$ - | \$ 0.007 | \$ 0.148 | \$ - | \$ 1.319 | \$ 10.631 | \$ 173.381 |
| 02/05/2014 | 19 | \$ 162.750 | \$ 0.549 | \$ 0.82 | \$ 5.073 | \$ 0.081 | \$ - | \$ 2.417 | \$ - | \$ 0.006 | \$ 0.163 | \$ - | \$ 1.274 | \$ 10.380 | \$ 173.130 |
| 02/05/2014 | 20 | \$ 162.750 | \$ 0.549 | \$ 0.82 | \$ 5.078 | \$ 0.066 | \$ - | \$ 2.641 | \$ - | \$ 0.007 | \$ 0.077 | \$ - | \$ 1.349 | \$ 10.584 | \$ 173.334 |
| 02/05/2014 | 21 | \$ 162.750 | \$ 0.548 | \$ 0.82 | \$ 5.068 | \$ 0.115 | \$ - | \$ 2.396 | \$ - | \$ 0.008 | \$ 0.092 | \$ - | \$ 1.494 | \$ 10.537 | \$ 173.287 |
| 02/05/2014 | 22 | \$ 162.750 | \$ 0.549 | \$ 0.82 | \$ 5.078 | \$ 0.083 | \$ - | \$ 2.526 | \$ - | \$ 0.009 | \$ 0.160 | \$ - | \$ 1.710 | \$ 10.931 | \$ 173.681 |
| 02/05/2014 | 23 | \$ 159.120 | \$ 0.550 | \$ 0.82 | \$ 5.088 | \$ 0.054 | \$ - | \$ 2.797 | \$ - | \$ 0.010 | \$ 0.226 | \$ - | \$ 1.908 | \$ 11.448 | \$ 170.568 |
| 03/05/2014 | 0 | \$ 159.120 | \$ 0.551 | \$ 0.82 | \$ 5.093 | \$ 0.136 | \$ - | \$ 2.655 | \$ - | \$ 0.011 | \$ 0.114 | \$ - | \$ 2.067 | \$ 11.442 | \$ 170.562 |
| 03/05/2014 | 1 | \$ 159.120 | \$ 0.551 | \$ 0.82 | \$ 5.091 | \$ 0.063 | \$ - | \$ 3.169 | \$ - | \$ 0.011 | \$ - | \$ - | \$ 2.178 | \$ 11.879 | \$ 170.999 |
| 03/05/2014 | 2 | \$ 149.590 | \$ 0.553 | \$ 0.82 | \$ 5.110 | \$(0.077) | \$ - | \$ 3.259 | \$ - | \$ 0.012 | \$ - | \$ - | \$ 2.225 | \$ 11.898 | \$ 161.488 |
| 03/05/2014 | 3 | \$ 149.590 | \$ 0.553 | \$ 0.82 | \$ 5.117 | \$(0.032) | \$ - | \$ 3.125 | \$ - | \$ 0.012 | \$ - | \$ - | \$ 2.213 | \$ 11.805 | \$ 161.395 |
| 03/05/2014 | 4 | \$ 149.590 | \$ 0.552 | \$ 0.82 | \$ 5.102 | \$(0.029) | \$ - | \$ 2.998 | \$ - | \$ 0.011 | \$ 0.330 | \$ - | \$ 2.164 | \$ 11.944 | \$ 161.534 |
| 03/05/2014 | 5 | \$ 142.480 | \$ 0.548 | \$ 0.82 | \$ 5.070 | \$ 0.226 | \$ - | \$ 2.728 | \$ - | \$ 0.011 | \$ 0.473 | \$ - | \$ 2.097 | \$ 11.969 | \$ 154.449 |
| 03/05/2014 | 6 | \$ 142.480 | \$ 0.550 | \$ 0.82 | \$ 5.084 | \$ 0.058 | \$ - | \$ 2.610 | \$ - | \$ 0.011 | \$ 0.569 | \$ - | \$ 1.990 | \$ 11.688 | \$ 154.168 |
| 03/05/2014 | 7 | \$ 149.590 | \$ 0.550 | \$ 0.82 | \$ 5.083 | \$ 0.035 | \$ - | \$ 2.979 | \$ 0.027 | \$ 0.009 | \$ 0.512 | \$ - | \$ 1.780 | \$ 11.792 | \$ 161.382 |
| 03/05/2014 | 8 | \$ 149.590 | \$ 0.550 | \$ 0.82 | \$ 5.088 | \$ 0.059 | \$ - | \$ 2.820 | \$ 0.029 | \$ 0.009 | \$ 0.588 | \$ - | \$ 1.607 | \$ 11.566 | \$ 161.156 |
| 03/05/2014 | 9 | \$ 159.120 | \$ 0.549 | \$ 0.82 | \$ 5.072 | \$ 0.078 | \$ - | \$ 2.742 | \$ 0.026 | \$ 0.008 | \$ 0.112 | \$ - | \$ 1.512 | \$ 10.916 | \$ 170.036 |
| 03/05/2014 | 10 | \$ 159.120 | \$ 0.549 | \$ 0.82 | \$ 5.078 | \$(0.012) | \$ - | \$ 2.668 | \$ 0.025 | \$ 0.008 | \$ 0.101 | \$ - | \$ 1.477 | \$ 10.710 | \$ 169.830 |

Precios de la energía (\$/MWh)

| FECHA | HORA | CMO-POS | SIGET | UT | CUST | Monto Remanente | FLEMG | PTRANSMIS | REACTIVOS | ACVOLTAJE | COMP_EFI | RFC | CCT | CSIS | PR_MRS |
|------------|------|------------|----------|---------|----------|-----------------|-------|-----------|-----------|-----------|----------|------|----------|-----------|------------|
| 03/05/2014 | 11 | \$ 162.750 | \$ 0.549 | \$ 0.82 | \$ 5.076 | \$ 0.015 | \$ - | \$ 2.833 | \$ 0.025 | \$ 0.008 | \$ 0.077 | \$ - | \$ 1.463 | \$ 10.862 | \$ 173.612 |
| 03/05/2014 | 12 | \$ 159.120 | \$ 0.548 | \$ 0.82 | \$ 5.071 | \$ 0.036 | \$ - | \$ 2.498 | \$ 0.026 | \$ 0.008 | \$ 0.081 | \$ - | \$ 1.520 | \$ 10.605 | \$ 169.725 |
| 03/05/2014 | 13 | \$ 155.460 | \$ 0.549 | \$ 0.82 | \$ 5.073 | \$ 0.059 | \$ - | \$ 2.612 | \$ 0.026 | \$ 0.009 | \$ 0.109 | \$ - | \$ 1.542 | \$ 10.794 | \$ 166.254 |
| 03/05/2014 | 14 | \$ 155.460 | \$ 0.548 | \$ 0.82 | \$ 5.070 | \$ (0.051) | \$ - | \$ 2.609 | \$ 0.027 | \$ 0.009 | \$ 0.110 | \$ - | \$ 1.560 | \$ 10.699 | \$ 166.159 |
| 03/05/2014 | 15 | \$ 149.590 | \$ 0.552 | \$ 0.82 | \$ 5.100 | \$ (0.109) | \$ - | \$ 2.847 | \$ 0.027 | \$ 0.009 | \$ 0.564 | \$ - | \$ 1.601 | \$ 11.406 | \$ 160.996 |
| 03/05/2014 | 16 | \$ 142.480 | \$ 0.551 | \$ 0.82 | \$ 5.092 | \$ (0.079) | \$ - | \$ 2.797 | \$ 0.028 | \$ 0.009 | \$ 1.436 | \$ - | \$ 1.635 | \$ 12.285 | \$ 154.765 |
| 03/05/2014 | 17 | \$ 149.590 | \$ 0.549 | \$ 0.82 | \$ 5.081 | \$ (0.004) | \$ - | \$ 2.519 | \$ 0.029 | \$ 0.009 | \$ 0.502 | \$ - | \$ 1.623 | \$ 11.125 | \$ 160.715 |
| 03/05/2014 | 18 | \$ 159.120 | \$ 0.548 | \$ 0.82 | \$ 5.067 | \$ 0.704 | \$ - | \$ 2.812 | \$ 0.022 | \$ 0.008 | \$ 0.133 | \$ - | \$ 1.430 | \$ 11.541 | \$ 170.661 |
| 03/05/2014 | 19 | \$ 159.120 | \$ 0.549 | \$ 0.82 | \$ 5.081 | \$ (0.128) | \$ - | \$ 2.535 | \$ - | \$ 0.007 | \$ 0.017 | \$ - | \$ 1.366 | \$ 10.243 | \$ 169.363 |
| 03/05/2014 | 20 | \$ 159.120 | \$ 0.548 | \$ 0.82 | \$ 5.072 | \$ 0.251 | \$ - | \$ 2.550 | \$ - | \$ 0.008 | \$ 0.088 | \$ - | \$ 1.451 | \$ 10.785 | \$ 169.905 |
| 03/05/2014 | 21 | \$ 159.120 | \$ 0.548 | \$ 0.82 | \$ 5.065 | \$ 0.306 | \$ - | \$ 2.495 | \$ - | \$ 0.009 | \$ 0.082 | \$ - | \$ 1.614 | \$ 10.934 | \$ 170.054 |
| 03/05/2014 | 22 | \$ 155.460 | \$ 0.551 | \$ 0.82 | \$ 5.093 | \$ 0.073 | \$ - | \$ 2.660 | \$ - | \$ 0.009 | \$ 0.172 | \$ - | \$ 1.821 | \$ 11.195 | \$ 166.655 |
| 03/05/2014 | 23 | \$ 149.590 | \$ 0.552 | \$ 0.82 | \$ 5.104 | \$ (0.101) | \$ - | \$ 2.818 | \$ - | \$ 0.011 | \$ 0.668 | \$ - | \$ 1.989 | \$ 11.855 | \$ 161.445 |
| 04/05/2014 | 0 | \$ 142.480 | \$ 0.550 | \$ 0.82 | \$ 5.087 | \$ 0.178 | \$ - | \$ 2.440 | \$ - | \$ 0.011 | \$ 1.417 | \$ - | \$ 2.128 | \$ 12.628 | \$ 155.108 |
| 04/05/2014 | 1 | \$ 142.480 | \$ 0.551 | \$ 0.82 | \$ 5.095 | \$ 0.078 | \$ - | \$ 2.948 | \$ - | \$ 0.012 | \$ 1.223 | \$ - | \$ 2.199 | \$ 12.921 | \$ 155.401 |
| 04/05/2014 | 2 | \$ 142.480 | \$ 0.553 | \$ 0.82 | \$ 5.116 | \$ (0.024) | \$ - | \$ 2.993 | \$ - | \$ 0.012 | \$ 1.124 | \$ - | \$ 2.239 | \$ 12.829 | \$ 155.309 |
| 04/05/2014 | 3 | \$ 141.650 | \$ 0.551 | \$ 0.82 | \$ 5.097 | \$ 0.058 | \$ - | \$ 2.914 | \$ - | \$ 0.012 | \$ 1.436 | \$ - | \$ 2.256 | \$ 13.140 | \$ 154.790 |
| 04/05/2014 | 4 | \$ 141.650 | \$ 0.550 | \$ 0.82 | \$ 5.090 | \$ 0.087 | \$ - | \$ 2.798 | \$ - | \$ 0.012 | \$ 0.912 | \$ - | \$ 2.227 | \$ 12.493 | \$ 154.143 |
| 04/05/2014 | 5 | \$ 141.650 | \$ 0.546 | \$ 0.82 | \$ 5.050 | \$ 0.404 | \$ - | \$ 2.716 | \$ - | \$ 0.012 | \$ 0.994 | \$ - | \$ 2.221 | \$ 12.758 | \$ 154.408 |
| 04/05/2014 | 6 | \$ 142.480 | \$ 0.548 | \$ 0.82 | \$ 5.072 | \$ 0.175 | \$ - | \$ 2.651 | \$ - | \$ 0.012 | \$ 1.279 | \$ - | \$ 2.188 | \$ 12.741 | \$ 155.221 |
| 04/05/2014 | 7 | \$ 149.590 | \$ 0.550 | \$ 0.82 | \$ 5.086 | \$ (0.017) | \$ - | \$ 2.925 | \$ - | \$ 0.011 | \$ 0.482 | \$ - | \$ 2.011 | \$ 11.864 | \$ 161.454 |
| 04/05/2014 | 8 | \$ 149.590 | \$ 0.544 | \$ 0.82 | \$ 5.034 | \$ 0.039 | \$ - | \$ 1.412 | \$ - | \$ 0.010 | \$ 0.491 | \$ - | \$ 1.844 | \$ 10.191 | \$ 159.781 |
| 04/05/2014 | 9 | \$ 142.480 | \$ 0.549 | \$ 0.82 | \$ 5.074 | \$ 0.165 | \$ - | \$ 2.666 | \$ - | \$ 0.009 | \$ 0.987 | \$ - | \$ 1.764 | \$ 12.031 | \$ 154.511 |
| 04/05/2014 | 10 | \$ 153.820 | \$ 0.550 | \$ 0.82 | \$ 5.090 | \$ 0.085 | \$ - | \$ 2.989 | \$ - | \$ 0.009 | \$ 0.342 | \$ - | \$ 1.718 | \$ 11.600 | \$ 165.420 |
| 04/05/2014 | 11 | \$ 153.820 | \$ 0.549 | \$ 0.82 | \$ 5.080 | \$ 0.072 | \$ - | \$ 2.610 | \$ - | \$ 0.009 | \$ 0.390 | \$ - | \$ 1.692 | \$ 11.219 | \$ 165.039 |
| 04/05/2014 | 12 | \$ 153.820 | \$ 0.550 | \$ 0.82 | \$ 5.086 | \$ 0.099 | \$ - | \$ 3.095 | \$ - | \$ 0.009 | \$ 0.153 | \$ - | \$ 1.675 | \$ 11.483 | \$ 165.303 |
| 04/05/2014 | 13 | \$ 153.820 | \$ 0.551 | \$ 0.82 | \$ 5.091 | \$ 0.072 | \$ - | \$ 2.898 | \$ - | \$ 0.009 | \$ 0.187 | \$ - | \$ 1.660 | \$ 11.284 | \$ 165.104 |
| 04/05/2014 | 14 | \$ 149.590 | \$ 0.550 | \$ 0.82 | \$ 5.086 | \$ 0.173 | \$ - | \$ 2.824 | \$ - | \$ 0.009 | \$ 0.372 | \$ - | \$ 1.670 | \$ 11.500 | \$ 161.090 |
| 04/05/2014 | 15 | \$ 149.590 | \$ 0.550 | \$ 0.82 | \$ 5.083 | \$ 0.164 | \$ - | \$ 2.816 | \$ - | \$ 0.009 | \$ 0.223 | \$ - | \$ 1.698 | \$ 11.359 | \$ 160.949 |
| 04/05/2014 | 16 | \$ 142.480 | \$ 0.549 | \$ 0.82 | \$ 5.081 | \$ 0.131 | \$ - | \$ 2.593 | \$ - | \$ 0.009 | \$ 0.698 | \$ - | \$ 1.735 | \$ 11.612 | \$ 154.092 |
| 04/05/2014 | 17 | \$ 142.480 | \$ 0.546 | \$ 0.82 | \$ 5.048 | \$ 0.027 | \$ - | \$ 1.512 | \$ - | \$ 0.010 | \$ 1.029 | \$ - | \$ 1.732 | \$ 10.719 | \$ 153.199 |
| 04/05/2014 | 18 | \$ 159.120 | \$ 0.549 | \$ 0.82 | \$ 5.076 | \$ 0.069 | \$ - | \$ 2.931 | \$ - | \$ 0.008 | \$ 0.332 | \$ - | \$ 1.501 | \$ 11.282 | \$ 170.402 |
| 04/05/2014 | 19 | \$ 162.750 | \$ 0.548 | \$ 0.82 | \$ 5.070 | \$ 0.058 | \$ - | \$ 2.617 | \$ - | \$ 0.007 | \$ 0.019 | \$ - | \$ 1.368 | \$ 10.505 | \$ 173.255 |
| 04/05/2014 | 20 | \$ 162.750 | \$ 0.548 | \$ 0.82 | \$ 5.068 | \$ 0.092 | \$ - | \$ 2.511 | \$ - | \$ 0.008 | \$ 0.061 | \$ - | \$ 1.430 | \$ 10.534 | \$ 173.284 |
| 04/05/2014 | 21 | \$ 149.590 | \$ 0.546 | \$ 0.82 | \$ 5.049 | \$ 0.367 | \$ - | \$ 2.449 | \$ - | \$ 0.009 | \$ 0.584 | \$ - | \$ 1.606 | \$ 11.425 | \$ 161.015 |
| 04/05/2014 | 22 | \$ 149.590 | \$ 0.548 | \$ 0.82 | \$ 5.072 | \$ 0.348 | \$ - | \$ 2.473 | \$ - | \$ 0.010 | \$ 0.391 | \$ - | \$ 1.854 | \$ 11.511 | \$ 161.101 |
| 04/05/2014 | 23 | \$ 149.590 | \$ 0.551 | \$ 0.82 | \$ 5.095 | \$ 0.242 | \$ - | \$ 3.175 | \$ - | \$ 0.011 | \$ 0.023 | \$ - | \$ 2.032 | \$ 11.946 | \$ 161.536 |
| 05/05/2014 | 0 | \$ 160.500 | \$ 0.549 | \$ 0.82 | \$ 5.076 | \$ 0.241 | \$ - | \$ 2.844 | \$ - | \$ 0.011 | \$ 0.023 | \$ - | \$ 2.152 | \$ 11.711 | \$ 172.211 |
| 05/05/2014 | 1 | \$ 160.500 | \$ 0.551 | \$ 0.82 | \$ 5.098 | \$ 0.216 | \$ - | \$ 3.309 | \$ - | \$ 0.012 | \$ 0.164 | \$ - | \$ 2.223 | \$ 12.388 | \$ 172.888 |
| 05/05/2014 | 2 | \$ 154.320 | \$ 0.551 | \$ 0.82 | \$ 5.098 | \$ 0.197 | \$ - | \$ 3.170 | \$ - | \$ 0.012 | \$ 0.027 | \$ - | \$ 2.265 | \$ 12.135 | \$ 166.455 |
| 05/05/2014 | 3 | \$ 154.320 | \$ 0.544 | \$ 0.82 | \$ 5.032 | \$ 0.537 | \$ - | \$ 3.094 | \$ - | \$ 0.012 | \$ - | \$ - | \$ 2.247 | \$ 12.281 | \$ 166.601 |
| 05/05/2014 | 4 | \$ 162.200 | \$ 0.552 | \$ 0.82 | \$ 5.107 | \$ 0.187 | \$ - | \$ 3.386 | \$ - | \$ 0.012 | \$ - | \$ - | \$ 2.159 | \$ 12.219 | \$ 174.419 |
| 05/05/2014 | 5 | \$ 163.600 | \$ 0.547 | \$ 0.82 | \$ 5.062 | \$ 0.183 | \$ - | \$ 2.884 | \$ - | \$ 0.010 | \$ - | \$ - | \$ 1.996 | \$ 11.498 | \$ 175.098 |
| 05/05/2014 | 6 | \$ 163.600 | \$ 0.547 | \$ 0.82 | \$ 5.058 | \$ 0.276 | \$ - | \$ 2.853 | \$ - | \$ 0.009 | \$ 0.010 | \$ - | \$ 1.814 | \$ 11.383 | \$ 174.983 |
| 05/05/2014 | 7 | \$ 163.600 | \$ 0.549 | \$ 0.82 | \$ 5.074 | \$ 0.047 | \$ - | \$ 3.136 | \$ - | \$ 0.008 | \$ 0.136 | \$ - | \$ 1.574 | \$ 11.340 | \$ 174.940 |
| 05/05/2014 | 8 | \$ 165.960 | \$ 0.549 | \$ 0.82 | \$ 5.076 | \$ 0.105 | \$ - | \$ 2.766 | \$ 0.029 | \$ 0.007 | \$ 0.043 | \$ - | \$ 1.345 | \$ 10.736 | \$ 176.696 |
| 05/05/2014 | 9 | \$ 165.960 | \$ 0.548 | \$ 0.82 | \$ 5.069 | \$ 0.122 | \$ - | \$ 2.681 | \$ 0.055 | \$ 0.007 | \$ 0.075 | \$ - | \$ 1.248 | \$ 10.619 | \$ 176.579 |
| 05/05/2014 | 10 | \$ 165.960 | \$ 0.549 | \$ 0.82 | \$ 5.073 | \$ 0.127 | \$ - | \$ 2.839 | \$ 0.075 | \$ 0.007 | \$ 0.005 | \$ - | \$ 1.197 | \$ 10.686 | \$ 176.646 |
| 05/05/2014 | 11 | \$ 165.960 | \$ 0.550 | \$ 0.82 | \$ 5.088 | \$ (0.023) | \$ - | \$ 2.833 | \$ 0.088 | \$ 0.007 | \$ 0.073 | \$ - | \$ 1.169 | \$ 10.600 | \$ 176.560 |
| 05/05/2014 | 12 | \$ 165.960 | \$ 0.550 | \$ 0.82 | \$ 5.085 | \$ (0.015) | \$ - | \$ 2.849 | \$ 0.090 | \$ 0.007 | \$ 0.036 | \$ - | \$ 1.188 | \$ 10.605 | \$ 176.565 |
| 05/05/2014 | 13 | \$ 165.960 | \$ 0.549 | \$ 0.82 | \$ 5.078 | \$ 0.058 | \$ - | \$ 3.175 | \$ 0.088 | \$ 0.006 | \$ 0.019 | \$ - | \$ 1.155 | \$ 10.945 | \$ 176.905 |
| 05/05/2014 | 14 | \$ 165.960 | \$ 0.550 | \$ 0.82 | \$ 5.087 | \$ 0.108 | \$ - | \$ 3.028 | \$ 0.086 | \$ 0.006 | \$ 0.102 | \$ - | \$ 1.140 | \$ 10.925 | \$ 176.885 |
| 05/05/2014 | 15 | \$ 165.960 | \$ 0.550 | \$ 0.82 | \$ 5.088 | \$ 0.010 | \$ - | \$ 3.097 | \$ 0.086 | \$ 0.006 | \$ 0.059 | \$ - | \$ 1.162 | \$ 10.875 | \$ 176.835 |
| 05/05/2014 | 16 | \$ 165.960 | \$ 0.549 | \$ 0.82 | \$ 5.077 | \$ 0.122 | \$ - | \$ 2.579 | \$ 0.063 | \$ 0.007 | \$ 0.047 | \$ - | \$ 1.244 | \$ 10.504 | \$ 176.464 |
| 05/05/2014 | 17 | \$ 165.960 | \$ 0.549 | \$ 0.82 | \$ 5.079 | \$ 0.074 | \$ - | \$ 2.501 | \$ 0.006 | \$ 0.008 | \$ 0.092 | \$ - | \$ 1.387 | \$ 10.513 | \$ 176.473 |
| 05/05/2014 | 18 | \$ 165.960 | \$ 0.548 | \$ 0.82 | \$ 5.070 | \$ 0.063 | \$ - | \$ 2.766 | \$ - | \$ 0.007 | \$ 0.075 | \$ - | \$ 1.276 | \$ 10.621 | \$ 176.581 |
| 05/05/2014 | 19 | \$ 165.960 | \$ 0.549 | \$ 0.82 | \$ 5.079 | \$ (0.061) | \$ - | \$ 2.605 | \$ - | \$ 0.006 | \$ 0.050 | \$ - | \$ 1.216 | \$ 10.260 | \$ 176.220 |
| 05/05/2014 | 20 | \$ 165.960 | \$ 0.549 | \$ 0.82 | \$ 5.079 | \$ (0.017) | \$ - | \$ 2.429 | \$ - | \$ 0.007 | \$ 0.058 | \$ - | \$ 1.284 | \$ 10.206 | \$ 176.166 |
| 05/05/2014 | 21 | \$ 165.960 | \$ 0.547 | \$ 0.82 | \$ 5.054 | \$ 0.216 | \$ - | \$ 2.621 | \$ - | \$ 0.007 | \$ 0.062 | \$ - | \$ 1.436 | \$ 10.759 | \$ 176.719 |

Precios de la energía (\$/MWh)

| FECHA | HORA | CMO-POS | SIGET | UT | CUST | Monto Remanente | FLEMG | PTRANSMS | REACTIVOS | ACVOLTAJE | COMP EFI | RFC | CCT | CSIS | PR MRS |
|------------|------|------------|----------|---------|----------|-----------------|-------|----------|-----------|-----------|----------|------|----------|-----------|------------|
| 05/05/2014 | 22 | \$ 165.960 | \$ 0.551 | \$ 0.82 | \$ 5.093 | \$ 0.217 | \$ - | \$ 2.288 | \$ - | \$ 0.009 | \$ 0.161 | \$ - | \$ 1.692 | \$ 10.826 | \$ 176.786 |
| 05/05/2014 | 23 | \$ 163.600 | \$ 0.550 | \$ 0.82 | \$ 5.089 | \$ 0.079 | \$ - | \$ 3.351 | \$ - | \$ 0.010 | \$ 0.214 | \$ - | \$ 1.877 | \$ 11.987 | \$ 175.587 |
| 06/05/2014 | 0 | \$ 163.600 | \$ 0.549 | \$ 0.82 | \$ 5.075 | \$ 0.201 | \$ - | \$ 2.890 | \$ - | \$ 0.010 | \$ 0.198 | \$ - | \$ 1.956 | \$ 11.695 | \$ 175.295 |
| 06/05/2014 | 1 | \$ 163.600 | \$ 0.549 | \$ 0.82 | \$ 5.081 | \$ 0.138 | \$ - | \$ 2.841 | \$ - | \$ 0.011 | \$ 0.139 | \$ - | \$ 1.997 | \$ 11.571 | \$ 175.171 |
| 06/05/2014 | 2 | \$ 163.600 | \$ 0.549 | \$ 0.82 | \$ 5.080 | \$ 0.121 | \$ - | \$ 3.294 | \$ - | \$ 0.011 | \$ 0.080 | \$ - | \$ 2.020 | \$ 11.970 | \$ 175.570 |
| 06/05/2014 | 3 | \$ 162.200 | \$ 0.550 | \$ 0.82 | \$ 5.086 | \$ 0.080 | \$ - | \$ 2.986 | \$ - | \$ 0.011 | \$ 0.083 | \$ - | \$ 2.017 | \$ 11.629 | \$ 173.829 |
| 06/05/2014 | 4 | \$ 163.600 | \$ 0.550 | \$ 0.82 | \$ 5.089 | \$ 0.099 | \$ - | \$ 3.100 | \$ - | \$ 0.010 | \$ 0.079 | \$ - | \$ 1.953 | \$ 11.695 | \$ 175.295 |
| 06/05/2014 | 5 | \$ 163.600 | \$ 0.548 | \$ 0.82 | \$ 5.066 | \$ 0.091 | \$ - | \$ 2.554 | \$ - | \$ 0.009 | \$ 0.074 | \$ - | \$ 1.838 | \$ 10.997 | \$ 174.597 |
| 06/05/2014 | 6 | \$ 163.600 | \$ 0.549 | \$ 0.82 | \$ 5.076 | \$ 0.033 | \$ - | \$ 2.663 | \$ - | \$ 0.009 | \$ 0.159 | \$ - | \$ 1.713 | \$ 11.018 | \$ 174.618 |
| 06/05/2014 | 7 | \$ 163.600 | \$ 0.549 | \$ 0.82 | \$ 5.079 | \$ 0.001 | \$ - | \$ 2.793 | \$ 0.093 | \$ 0.008 | \$ 0.197 | \$ - | \$ 1.498 | \$ 11.035 | \$ 174.635 |
| 06/05/2014 | 8 | \$ 165.960 | \$ 0.549 | \$ 0.82 | \$ 5.078 | \$ 0.056 | \$ - | \$ 2.841 | \$ 0.121 | \$ 0.007 | \$ 0.040 | \$ - | \$ 1.301 | \$ 10.809 | \$ 176.769 |
| 06/05/2014 | 9 | \$ 165.960 | \$ 0.549 | \$ 0.82 | \$ 5.077 | \$ 0.105 | \$ - | \$ 2.636 | \$ 0.108 | \$ 0.007 | \$ 0.056 | \$ - | \$ 1.219 | \$ 10.573 | \$ 176.533 |
| 06/05/2014 | 10 | \$ 165.960 | \$ 0.551 | \$ 0.82 | \$ 5.094 | \$ 0.029 | \$ - | \$ 2.868 | \$ 0.102 | \$ 0.006 | \$ 0.078 | \$ - | \$ 1.170 | \$ 10.714 | \$ 176.674 |
| 06/05/2014 | 11 | \$ 165.960 | \$ 0.550 | \$ 0.82 | \$ 5.082 | \$ 0.025 | \$ - | \$ 2.809 | \$ 0.101 | \$ 0.006 | \$ 0.040 | \$ - | \$ 1.149 | \$ 10.579 | \$ 176.539 |
| 06/05/2014 | 12 | \$ 165.960 | \$ 0.549 | \$ 0.82 | \$ 5.077 | \$ 0.051 | \$ - | \$ 2.857 | \$ 0.106 | \$ 0.007 | \$ 0.038 | \$ - | \$ 1.181 | \$ 10.681 | \$ 176.641 |
| 06/05/2014 | 13 | \$ 165.960 | \$ 0.550 | \$ 0.82 | \$ 5.082 | \$ 0.078 | \$ - | \$ 2.982 | \$ 0.102 | \$ 0.006 | \$ 0.092 | \$ - | \$ 1.150 | \$ 10.858 | \$ 176.818 |
| 06/05/2014 | 14 | \$ 165.960 | \$ 0.549 | \$ 0.82 | \$ 5.078 | \$ 0.235 | \$ - | \$ 3.075 | \$ 0.106 | \$ 0.006 | \$ 0.099 | \$ - | \$ 1.131 | \$ 11.095 | \$ 177.055 |
| 06/05/2014 | 15 | \$ 165.960 | \$ 0.550 | \$ 0.82 | \$ 5.083 | \$ 0.144 | \$ - | \$ 2.851 | \$ 0.111 | \$ 0.007 | \$ 0.048 | \$ - | \$ 1.163 | \$ 10.772 | \$ 176.732 |
| 06/05/2014 | 16 | \$ 165.960 | \$ 0.549 | \$ 0.82 | \$ 5.080 | \$ 0.236 | \$ - | \$ 2.441 | \$ 0.080 | \$ 0.007 | \$ 0.043 | \$ - | \$ 1.250 | \$ 10.501 | \$ 176.461 |
| 06/05/2014 | 17 | \$ 165.960 | \$ 0.550 | \$ 0.82 | \$ 5.087 | \$ 0.005 | \$ - | \$ 2.913 | \$ 0.002 | \$ 0.007 | \$ 0.017 | \$ - | \$ 1.360 | \$ 10.758 | \$ 176.718 |
| 06/05/2014 | 18 | \$ 165.960 | \$ 0.547 | \$ 0.82 | \$ 5.057 | \$ 0.181 | \$ - | \$ 2.470 | \$ - | \$ 0.007 | \$ 0.096 | \$ - | \$ 1.272 | \$ 10.445 | \$ 176.405 |
| 06/05/2014 | 19 | \$ 165.960 | \$ 0.550 | \$ 0.82 | \$ 5.087 | \$ (0.066) | \$ - | \$ 2.833 | \$ - | \$ 0.006 | \$ 0.040 | \$ - | \$ 1.230 | \$ 10.496 | \$ 176.456 |
| 06/05/2014 | 20 | \$ 163.600 | \$ 0.549 | \$ 0.82 | \$ 5.079 | \$ (0.016) | \$ - | \$ 2.633 | \$ - | \$ 0.007 | \$ 0.129 | \$ - | \$ 1.311 | \$ 10.507 | \$ 174.107 |
| 06/05/2014 | 21 | \$ 163.600 | \$ 0.547 | \$ 0.82 | \$ 5.055 | \$ 0.158 | \$ - | \$ 2.422 | \$ - | \$ 0.008 | \$ 0.173 | \$ - | \$ 1.478 | \$ 10.657 | \$ 174.257 |
| 06/05/2014 | 22 | \$ 163.600 | \$ 0.550 | \$ 0.82 | \$ 5.085 | \$ 0.241 | \$ - | \$ 2.650 | \$ - | \$ 0.009 | \$ 0.177 | \$ - | \$ 1.696 | \$ 11.224 | \$ 174.824 |
| 06/05/2014 | 23 | \$ 163.600 | \$ 0.550 | \$ 0.82 | \$ 5.090 | \$ 0.315 | \$ - | \$ 3.426 | \$ - | \$ 0.010 | \$ 0.224 | \$ - | \$ 1.864 | \$ 12.295 | \$ 175.895 |
| 07/05/2014 | 0 | \$ 163.600 | \$ 0.551 | \$ 0.82 | \$ 5.094 | \$ 0.397 | \$ - | \$ 2.722 | \$ - | \$ 0.011 | \$ 0.097 | \$ - | \$ 1.971 | \$ 11.658 | \$ 175.258 |
| 07/05/2014 | 1 | \$ 163.600 | \$ 0.552 | \$ 0.82 | \$ 5.104 | \$ 0.245 | \$ - | \$ 3.697 | \$ - | \$ 0.011 | \$ 0.223 | \$ - | \$ 2.018 | \$ 12.665 | \$ 176.265 |
| 07/05/2014 | 2 | \$ 162.200 | \$ 0.552 | \$ 0.82 | \$ 5.108 | \$ 0.172 | \$ - | \$ 3.360 | \$ - | \$ 0.011 | \$ 0.080 | \$ - | \$ 2.041 | \$ 12.140 | \$ 174.340 |
| 07/05/2014 | 3 | \$ 162.200 | \$ 0.551 | \$ 0.82 | \$ 5.096 | \$ 0.193 | \$ - | \$ 3.150 | \$ - | \$ 0.011 | \$ 0.078 | \$ - | \$ 2.036 | \$ 11.931 | \$ 174.131 |
| 07/05/2014 | 4 | \$ 158.840 | \$ 0.554 | \$ 0.82 | \$ 5.124 | \$ 0.072 | \$ - | \$ 2.972 | \$ - | \$ 0.010 | \$ 0.066 | \$ - | \$ 1.963 | \$ 11.577 | \$ 170.417 |
| 07/05/2014 | 5 | \$ 162.200 | \$ 0.550 | \$ 0.82 | \$ 5.086 | \$ 0.175 | \$ - | \$ 3.102 | \$ - | \$ 0.009 | \$ 0.023 | \$ - | \$ 1.841 | \$ 11.602 | \$ 173.802 |
| 07/05/2014 | 6 | \$ 163.600 | \$ 0.549 | \$ 0.82 | \$ 5.078 | \$ 0.077 | \$ - | \$ 2.806 | \$ - | \$ 0.009 | \$ 0.054 | \$ - | \$ 1.698 | \$ 11.087 | \$ 174.687 |
| 07/05/2014 | 7 | \$ 163.600 | \$ 0.549 | \$ 0.82 | \$ 5.077 | \$ 0.028 | \$ - | \$ 2.866 | \$ - | \$ 0.008 | \$ 0.048 | \$ - | \$ 1.540 | \$ 10.933 | \$ 174.533 |
| 07/05/2014 | 8 | \$ 163.600 | \$ 0.550 | \$ 0.82 | \$ 5.085 | \$ 0.071 | \$ - | \$ 2.554 | \$ 0.044 | \$ 0.007 | \$ 0.154 | \$ - | \$ 1.355 | \$ 10.636 | \$ 174.236 |
| 07/05/2014 | 9 | \$ 163.600 | \$ 0.550 | \$ 0.82 | \$ 5.082 | \$ 0.047 | \$ - | \$ 2.717 | \$ 0.090 | \$ 0.007 | \$ 0.197 | \$ - | \$ 1.266 | \$ 10.771 | \$ 174.371 |
| 07/05/2014 | 10 | \$ 163.600 | \$ 0.549 | \$ 0.82 | \$ 5.073 | \$ 0.140 | \$ - | \$ 2.622 | \$ 0.111 | \$ 0.007 | \$ 0.265 | \$ - | \$ 1.220 | \$ 10.803 | \$ 174.403 |
| 07/05/2014 | 11 | \$ 163.600 | \$ 0.550 | \$ 0.82 | \$ 5.083 | \$ 0.014 | \$ - | \$ 2.807 | \$ 0.108 | \$ 0.007 | \$ 0.280 | \$ - | \$ 1.196 | \$ 10.861 | \$ 174.461 |
| 07/05/2014 | 12 | \$ 163.600 | \$ 0.548 | \$ 0.82 | \$ 5.066 | \$ 0.061 | \$ - | \$ 2.530 | \$ 0.120 | \$ 0.007 | \$ 0.285 | \$ - | \$ 1.238 | \$ 10.672 | \$ 174.272 |
| 07/05/2014 | 13 | \$ 163.600 | \$ 0.549 | \$ 0.82 | \$ 5.077 | \$ 0.097 | \$ - | \$ 2.863 | \$ 0.117 | \$ 0.007 | \$ 0.249 | \$ - | \$ 1.218 | \$ 10.993 | \$ 174.593 |
| 07/05/2014 | 14 | \$ 163.600 | \$ 0.549 | \$ 0.82 | \$ 5.075 | \$ 0.224 | \$ - | \$ 2.772 | \$ 0.113 | \$ 0.007 | \$ 0.264 | \$ - | \$ 1.199 | \$ 11.020 | \$ 174.620 |
| 07/05/2014 | 15 | \$ 163.600 | \$ 0.549 | \$ 0.82 | \$ 5.078 | \$ 0.209 | \$ - | \$ 2.944 | \$ 0.112 | \$ 0.007 | \$ 0.250 | \$ - | \$ 1.217 | \$ 11.183 | \$ 174.783 |
| 07/05/2014 | 16 | \$ 163.600 | \$ 0.550 | \$ 0.82 | \$ 5.084 | \$ 0.345 | \$ - | \$ 2.730 | \$ 0.083 | \$ 0.007 | \$ 0.279 | \$ - | \$ 1.294 | \$ 11.188 | \$ 174.788 |
| 07/05/2014 | 17 | \$ 163.600 | \$ 0.551 | \$ 0.82 | \$ 5.097 | \$ 0.036 | \$ - | \$ 2.628 | \$ 0.083 | \$ 0.008 | \$ 0.205 | \$ - | \$ 1.419 | \$ 10.844 | \$ 174.444 |
| 07/05/2014 | 18 | \$ 163.600 | \$ 0.549 | \$ 0.82 | \$ 5.073 | \$ 0.038 | \$ - | \$ 2.868 | \$ 0.052 | \$ 0.007 | \$ 0.185 | \$ - | \$ 1.304 | \$ 10.891 | \$ 174.491 |
| 07/05/2014 | 19 | \$ 165.960 | \$ 0.549 | \$ 0.82 | \$ 5.074 | \$ 0.016 | \$ - | \$ 2.629 | \$ - | \$ 0.006 | \$ 0.057 | \$ - | \$ 1.228 | \$ 10.375 | \$ 176.335 |
| 07/05/2014 | 20 | \$ 165.960 | \$ 0.549 | \$ 0.82 | \$ 5.078 | \$ (0.011) | \$ - | \$ 2.695 | \$ - | \$ 0.007 | \$ 0.055 | \$ - | \$ 1.304 | \$ 10.494 | \$ 176.454 |
| 07/05/2014 | 21 | \$ 163.600 | \$ 0.548 | \$ 0.82 | \$ 5.065 | \$ 0.102 | \$ - | \$ 2.376 | \$ - | \$ 0.007 | \$ 0.077 | \$ - | \$ 1.457 | \$ 10.448 | \$ 174.048 |
| 07/05/2014 | 22 | \$ 163.600 | \$ 0.549 | \$ 0.82 | \$ 5.076 | \$ 0.487 | \$ - | \$ 2.448 | \$ - | \$ 0.009 | \$ 0.019 | \$ - | \$ 1.688 | \$ 11.093 | \$ 174.693 |
| 07/05/2014 | 23 | \$ 162.200 | \$ 0.550 | \$ 0.82 | \$ 5.086 | \$ 0.317 | \$ - | \$ 3.136 | \$ - | \$ 0.010 | \$ 0.019 | \$ - | \$ 1.825 | \$ 11.758 | \$ 173.958 |
| 08/05/2014 | 0 | \$ 154.320 | \$ 0.552 | \$ 0.82 | \$ 5.106 | \$ 0.302 | \$ - | \$ 3.338 | \$ - | \$ 0.011 | \$ - | \$ - | \$ 1.940 | \$ 12.066 | \$ 166.386 |
| 08/05/2014 | 1 | \$ 143.640 | \$ 0.551 | \$ 0.82 | \$ 5.099 | \$ 0.319 | \$ - | \$ 2.895 | \$ - | \$ 0.011 | \$ 0.145 | \$ - | \$ 2.004 | \$ 11.840 | \$ 155.480 |
| 08/05/2014 | 2 | \$ 143.640 | \$ 0.550 | \$ 0.82 | \$ 5.082 | \$ 0.100 | \$ - | \$ 2.707 | \$ - | \$ 0.011 | \$ 0.144 | \$ - | \$ 2.041 | \$ 11.450 | \$ 155.090 |
| 08/05/2014 | 3 | \$ 143.640 | \$ 0.549 | \$ 0.82 | \$ 5.076 | \$ 0.210 | \$ - | \$ 2.836 | \$ - | \$ 0.011 | \$ 0.016 | \$ - | \$ 2.036 | \$ 11.550 | \$ 155.190 |
| 08/05/2014 | 4 | \$ 143.640 | \$ 0.552 | \$ 0.82 | \$ 5.103 | \$ 0.051 | \$ - | \$ 2.612 | \$ - | \$ 0.011 | \$ 0.076 | \$ - | \$ 1.976 | \$ 11.197 | \$ 154.837 |
| 08/05/2014 | 5 | \$ 154.320 | \$ 0.549 | \$ 0.82 | \$ 5.077 | \$ 0.156 | \$ - | \$ 2.954 | \$ - | \$ 0.009 | \$ 0.020 | \$ - | \$ 1.848 | \$ 11.429 | \$ 165.749 |
| 08/05/2014 | 6 | \$ 162.200 | \$ 0.551 | \$ 0.82 | \$ 5.100 | \$ 0.036 | \$ - | \$ 3.479 | \$ - | \$ 0.009 | \$ - | \$ - | \$ 1.711 | \$ 11.703 | \$ 173.903 |
| 08/05/2014 | 7 | \$ 163.600 | \$ 0.549 | \$ 0.82 | \$ 5.081 | \$ 0.080 | \$ - | \$ 2.741 | \$ 0.036 | \$ 0.008 | \$ 0.166 | \$ - | \$ 1.506 | \$ 10.984 | \$ 174.584 |
| 08/05/2014 | 8 | \$ 163.600 | \$ 0.549 | \$ 0.82 | \$ 5.081 | \$ 0.092 | \$ - | \$ 2.952 | \$ 0.082 | \$ 0.007 | \$ 0.258 | \$ - | \$ 1.331 | \$ 11.169 | \$ 174.769 |

Precios de la energía (\$/MWh)

| FECHA | HORA | CMO-POS | SIGET | UT | CUST | Monto Remanente | FLEMG | PTRANSIS | REACTIVOS | ACVOLTAJE | COMP_EFI | RFC | CCT | CSIS | PR_MRS |
|------------|------|------------|----------|---------|----------|-----------------|-------|----------|-----------|-----------|----------|------|----------|-----------|------------|
| 08/05/2014 | 9 | \$ 163.600 | \$ 0.548 | \$ 0.82 | \$ 5.071 | \$ 0.157 | \$ - | \$ 2.751 | \$ 0.097 | \$ 0.007 | \$ 0.226 | \$ - | \$ 1.248 | \$ 10.920 | \$ 174.520 |
| 08/05/2014 | 10 | \$ 165.960 | \$ 0.549 | \$ 0.82 | \$ 5.077 | \$ 0.200 | \$ - | \$ 2.694 | \$ 0.101 | \$ 0.007 | \$ 0.084 | \$ - | \$ 1.202 | \$ 10.730 | \$ 176.690 |
| 08/05/2014 | 11 | \$ 163.600 | \$ 0.550 | \$ 0.82 | \$ 5.083 | \$ 0.384 | \$ - | \$ 2.800 | \$ 0.101 | \$ 0.007 | \$ 0.243 | \$ - | \$ 1.196 | \$ 11.180 | \$ 174.780 |
| 08/05/2014 | 12 | \$ 163.600 | \$ 0.549 | \$ 0.82 | \$ 5.077 | \$ (0.007) | \$ - | \$ 2.791 | \$ 0.109 | \$ 0.007 | \$ 0.162 | \$ - | \$ 1.223 | \$ 10.726 | \$ 174.326 |
| 08/05/2014 | 13 | \$ 163.600 | \$ 0.549 | \$ 0.82 | \$ 5.076 | \$ 0.097 | \$ - | \$ 2.917 | \$ 0.103 | \$ 0.007 | \$ 0.260 | \$ - | \$ 1.191 | \$ 11.015 | \$ 174.615 |
| 08/05/2014 | 14 | \$ 163.600 | \$ 0.549 | \$ 0.82 | \$ 5.080 | \$ 0.184 | \$ - | \$ 2.864 | \$ 0.099 | \$ 0.006 | \$ 0.301 | \$ - | \$ 1.167 | \$ 11.069 | \$ 174.669 |
| 08/05/2014 | 15 | \$ 163.600 | \$ 0.549 | \$ 0.82 | \$ 5.073 | \$ 0.193 | \$ - | \$ 2.737 | \$ 0.099 | \$ 0.007 | \$ 0.313 | \$ - | \$ 1.187 | \$ 10.973 | \$ 174.573 |
| 08/05/2014 | 16 | \$ 163.600 | \$ 0.549 | \$ 0.82 | \$ 5.080 | \$ 0.071 | \$ - | \$ 2.659 | \$ 0.063 | \$ 0.007 | \$ 0.236 | \$ - | \$ 1.272 | \$ 10.753 | \$ 174.353 |
| 08/05/2014 | 17 | \$ 163.600 | \$ 0.552 | \$ 0.82 | \$ 5.103 | \$ 0.005 | \$ - | \$ 2.718 | \$ 0.008 | \$ 0.008 | \$ 0.145 | \$ - | \$ 1.388 | \$ 10.743 | \$ 174.343 |
| 08/05/2014 | 18 | \$ 163.600 | \$ 0.547 | \$ 0.82 | \$ 5.056 | \$ 0.250 | \$ - | \$ 2.623 | \$ - | \$ 0.007 | \$ 0.118 | \$ - | \$ 1.286 | \$ 10.703 | \$ 174.303 |
| 08/05/2014 | 19 | \$ 165.960 | \$ 0.549 | \$ 0.82 | \$ 5.073 | \$ (0.037) | \$ - | \$ 2.439 | \$ - | \$ 0.006 | \$ 0.033 | \$ - | \$ 1.221 | \$ 10.100 | \$ 176.060 |
| 08/05/2014 | 20 | \$ 165.960 | \$ 0.548 | \$ 0.82 | \$ 5.063 | \$ 0.114 | \$ - | \$ 2.415 | \$ - | \$ 0.007 | \$ 0.034 | \$ - | \$ 1.292 | \$ 10.289 | \$ 176.249 |
| 08/05/2014 | 21 | \$ 163.600 | \$ 0.547 | \$ 0.82 | \$ 5.062 | \$ 0.129 | \$ - | \$ 2.636 | \$ - | \$ 0.008 | \$ 0.232 | \$ - | \$ 1.436 | \$ 10.866 | \$ 174.466 |
| 08/05/2014 | 22 | \$ 162.200 | \$ 0.548 | \$ 0.82 | \$ 5.066 | \$ 0.460 | \$ - | \$ 2.632 | \$ - | \$ 0.009 | \$ 0.060 | \$ - | \$ 1.651 | \$ 11.241 | \$ 173.441 |
| 08/05/2014 | 23 | \$ 154.320 | \$ 0.548 | \$ 0.82 | \$ 5.072 | \$ 0.432 | \$ - | \$ 3.165 | \$ - | \$ 0.010 | \$ - | \$ - | \$ 1.816 | \$ 11.859 | \$ 166.179 |
| 09/05/2014 | 0 | \$ 143.640 | \$ 0.552 | \$ 0.82 | \$ 5.102 | \$ 0.054 | \$ - | \$ 2.820 | \$ - | \$ 0.010 | \$ 0.065 | \$ - | \$ 1.898 | \$ 11.318 | \$ 154.958 |
| 09/05/2014 | 1 | \$ 154.320 | \$ 0.550 | \$ 0.82 | \$ 5.086 | \$ 0.235 | \$ - | \$ 2.911 | \$ - | \$ 0.011 | \$ - | \$ - | \$ 1.950 | \$ 11.558 | \$ 165.878 |
| 09/05/2014 | 2 | \$ 154.320 | \$ 0.551 | \$ 0.82 | \$ 5.099 | \$ 0.188 | \$ - | \$ 2.913 | \$ - | \$ 0.011 | \$ 0.055 | \$ - | \$ 1.981 | \$ 11.614 | \$ 169.934 |
| 09/05/2014 | 3 | \$ 143.640 | \$ 0.549 | \$ 0.82 | \$ 5.079 | \$ 0.126 | \$ - | \$ 2.869 | \$ - | \$ 0.011 | \$ 0.165 | \$ - | \$ 1.983 | \$ 11.598 | \$ 155.238 |
| 09/05/2014 | 4 | \$ 154.320 | \$ 0.554 | \$ 0.82 | \$ 5.125 | \$ (0.076) | \$ - | \$ 2.864 | \$ - | \$ 0.011 | \$ 0.011 | \$ - | \$ 1.930 | \$ 11.235 | \$ 165.555 |
| 09/05/2014 | 5 | \$ 157.210 | \$ 0.550 | \$ 0.82 | \$ 5.084 | \$ 0.171 | \$ - | \$ 3.177 | \$ - | \$ 0.009 | \$ - | \$ - | \$ 1.837 | \$ 11.644 | \$ 168.854 |
| 09/05/2014 | 6 | \$ 163.600 | \$ 0.546 | \$ 0.82 | \$ 5.045 | \$ 0.298 | \$ - | \$ 2.827 | \$ - | \$ 0.009 | \$ 0.027 | \$ - | \$ 1.710 | \$ 11.278 | \$ 174.878 |
| 09/05/2014 | 7 | \$ 163.600 | \$ 0.546 | \$ 0.82 | \$ 5.049 | \$ 0.176 | \$ - | \$ 2.586 | \$ 0.057 | \$ 0.008 | \$ 0.183 | \$ - | \$ 1.493 | \$ 10.914 | \$ 174.514 |
| 09/05/2014 | 8 | \$ 165.960 | \$ 0.548 | \$ 0.82 | \$ 5.072 | \$ 0.128 | \$ - | \$ 2.775 | \$ 0.111 | \$ 0.007 | \$ 0.106 | \$ - | \$ 1.304 | \$ 10.868 | \$ 176.828 |
| 09/05/2014 | 9 | \$ 186.150 | \$ 0.548 | \$ 0.82 | \$ 5.065 | \$ 0.121 | \$ - | \$ 2.877 | \$ 0.117 | \$ 0.007 | \$ 0.010 | \$ - | \$ 1.242 | \$ 10.803 | \$ 196.953 |
| 09/05/2014 | 10 | \$ 186.150 | \$ 0.549 | \$ 0.82 | \$ 5.079 | \$ 0.115 | \$ - | \$ 3.161 | \$ 0.110 | \$ 0.007 | \$ 0.027 | \$ - | \$ 1.200 | \$ 11.065 | \$ 197.215 |
| 09/05/2014 | 11 | \$ 165.960 | \$ 0.549 | \$ 0.82 | \$ 5.074 | \$ 0.218 | \$ - | \$ 2.715 | \$ 0.105 | \$ 0.007 | \$ 0.055 | \$ - | \$ 1.177 | \$ 10.717 | \$ 176.677 |
| 09/05/2014 | 12 | \$ 186.150 | \$ 0.549 | \$ 0.82 | \$ 5.077 | \$ 0.036 | \$ - | \$ 2.918 | \$ 0.114 | \$ 0.007 | \$ 0.023 | \$ - | \$ 1.214 | \$ 10.753 | \$ 196.903 |
| 09/05/2014 | 13 | \$ 201.570 | \$ 0.548 | \$ 0.82 | \$ 5.067 | \$ 0.102 | \$ - | \$ 3.305 | \$ 0.112 | \$ 0.007 | \$ - | \$ - | \$ 1.184 | \$ 11.141 | \$ 212.711 |
| 09/05/2014 | 14 | \$ 201.570 | \$ 0.548 | \$ 0.82 | \$ 5.072 | \$ 0.020 | \$ - | \$ 3.345 | \$ 0.111 | \$ 0.006 | \$ 0.005 | \$ - | \$ 1.169 | \$ 11.091 | \$ 212.661 |
| 09/05/2014 | 15 | \$ 201.570 | \$ 0.548 | \$ 0.82 | \$ 5.070 | \$ 0.057 | \$ - | \$ 3.464 | \$ 0.098 | \$ 0.007 | \$ - | \$ - | \$ 1.207 | \$ 11.267 | \$ 212.837 |
| 09/05/2014 | 16 | \$ 163.600 | \$ 0.547 | \$ 0.82 | \$ 5.060 | \$ 0.379 | \$ - | \$ 2.456 | \$ 0.061 | \$ 0.007 | \$ 0.287 | \$ - | \$ 1.309 | \$ 10.922 | \$ 174.522 |
| 09/05/2014 | 17 | \$ 163.600 | \$ 0.550 | \$ 0.82 | \$ 5.085 | \$ (0.022) | \$ - | \$ 2.664 | \$ 0.013 | \$ 0.008 | \$ 0.237 | \$ - | \$ 1.420 | \$ 10.771 | \$ 174.371 |
| 09/05/2014 | 18 | \$ 163.600 | \$ 0.547 | \$ 0.82 | \$ 5.057 | \$ 0.391 | \$ - | \$ 2.699 | \$ - | \$ 0.007 | \$ 0.157 | \$ - | \$ 1.301 | \$ 10.976 | \$ 174.576 |
| 09/05/2014 | 19 | \$ 163.600 | \$ 0.549 | \$ 0.82 | \$ 5.073 | \$ 0.044 | \$ - | \$ 2.667 | \$ - | \$ 0.007 | \$ 0.180 | \$ - | \$ 1.238 | \$ 10.574 | \$ 174.174 |
| 09/05/2014 | 20 | \$ 163.600 | \$ 0.548 | \$ 0.82 | \$ 5.069 | \$ 0.163 | \$ - | \$ 2.633 | \$ - | \$ 0.007 | \$ 0.219 | \$ - | \$ 1.304 | \$ 10.759 | \$ 174.359 |
| 09/05/2014 | 21 | \$ 163.600 | \$ 0.547 | \$ 0.82 | \$ 5.056 | \$ 0.581 | \$ - | \$ 2.587 | \$ - | \$ 0.008 | \$ 0.138 | \$ - | \$ 1.450 | \$ 11.181 | \$ 174.781 |
| 09/05/2014 | 22 | \$ 162.200 | \$ 0.550 | \$ 0.82 | \$ 5.085 | \$ 0.448 | \$ - | \$ 2.823 | \$ - | \$ 0.009 | \$ 0.072 | \$ - | \$ 1.651 | \$ 11.454 | \$ 173.654 |
| 09/05/2014 | 23 | \$ 154.320 | \$ 0.551 | \$ 0.82 | \$ 5.100 | \$ 0.284 | \$ - | \$ 2.977 | \$ - | \$ 0.010 | \$ 0.071 | \$ - | \$ 1.802 | \$ 11.612 | \$ 169.932 |
| 10/05/2014 | 0 | \$ 160.500 | \$ 0.549 | \$ 0.82 | \$ 5.073 | \$ 0.189 | \$ - | \$ 2.750 | \$ - | \$ 0.010 | \$ 0.003 | \$ - | \$ 1.905 | \$ 11.295 | \$ 171.795 |
| 10/05/2014 | 1 | \$ 160.500 | \$ 0.548 | \$ 0.82 | \$ 5.070 | \$ 0.126 | \$ - | \$ 2.861 | \$ - | \$ 0.010 | \$ - | \$ - | \$ 1.973 | \$ 11.405 | \$ 171.905 |
| 10/05/2014 | 2 | \$ 160.500 | \$ 0.549 | \$ 0.82 | \$ 5.080 | \$ 0.144 | \$ - | \$ 2.965 | \$ - | \$ 0.010 | \$ 0.018 | \$ - | \$ 2.017 | \$ 11.601 | \$ 172.101 |
| 10/05/2014 | 3 | \$ 162.200 | \$ 0.548 | \$ 0.82 | \$ 5.066 | \$ 0.172 | \$ - | \$ 2.905 | \$ - | \$ 0.010 | \$ 0.019 | \$ - | \$ 2.030 | \$ 11.567 | \$ 173.767 |
| 10/05/2014 | 4 | \$ 162.200 | \$ 0.549 | \$ 0.82 | \$ 5.077 | \$ 0.098 | \$ - | \$ 2.640 | \$ - | \$ 0.011 | \$ 0.080 | \$ - | \$ 1.990 | \$ 11.260 | \$ 173.460 |
| 10/05/2014 | 5 | \$ 160.500 | \$ 0.550 | \$ 0.82 | \$ 5.083 | \$ 0.125 | \$ - | \$ 2.702 | \$ - | \$ 0.010 | \$ 0.023 | \$ - | \$ 1.950 | \$ 11.260 | \$ 171.760 |
| 10/05/2014 | 6 | \$ 162.200 | \$ 0.548 | \$ 0.82 | \$ 5.067 | \$ 0.229 | \$ - | \$ 3.158 | \$ - | \$ 0.009 | \$ 0.002 | \$ - | \$ 1.846 | \$ 11.676 | \$ 173.876 |
| 10/05/2014 | 7 | \$ 162.200 | \$ 0.527 | \$ 0.82 | \$ 4.872 | \$ 0.473 | \$ - | \$ 2.912 | \$ - | \$ 0.009 | \$ 0.073 | \$ - | \$ 1.663 | \$ 11.344 | \$ 173.544 |
| 10/05/2014 | 8 | \$ 163.600 | \$ 0.557 | \$ 0.82 | \$ 5.147 | \$ (0.097) | \$ - | \$ 2.684 | \$ 0.027 | \$ 0.008 | \$ 0.076 | \$ - | \$ 1.503 | \$ 10.720 | \$ 174.320 |
| 10/05/2014 | 9 | \$ 163.600 | \$ 0.547 | \$ 0.82 | \$ 5.056 | \$ 0.079 | \$ - | \$ 2.438 | \$ 0.053 | \$ 0.008 | \$ 0.133 | \$ - | \$ 1.454 | \$ 10.584 | \$ 174.184 |
| 10/05/2014 | 10 | \$ 163.600 | \$ 0.547 | \$ 0.82 | \$ 5.056 | \$ 0.119 | \$ - | \$ 2.509 | \$ 0.058 | \$ 0.008 | \$ 0.149 | \$ - | \$ 1.434 | \$ 10.694 | \$ 174.294 |
| 10/05/2014 | 11 | \$ 163.600 | \$ 0.547 | \$ 0.82 | \$ 5.061 | \$ 0.010 | \$ - | \$ 2.205 | \$ 0.075 | \$ 0.008 | \$ 0.150 | \$ - | \$ 1.442 | \$ 10.314 | \$ 173.914 |
| 10/05/2014 | 12 | \$ 162.200 | \$ 0.548 | \$ 0.82 | \$ 5.065 | \$ (0.024) | \$ - | \$ 2.527 | \$ 0.046 | \$ 0.008 | \$ 0.072 | \$ - | \$ 1.532 | \$ 10.590 | \$ 172.790 |
| 10/05/2014 | 13 | \$ 162.200 | \$ 0.548 | \$ 0.82 | \$ 5.072 | \$ 0.094 | \$ - | \$ 2.506 | \$ 0.006 | \$ 0.009 | \$ 0.053 | \$ - | \$ 1.589 | \$ 10.693 | \$ 172.893 |
| 10/05/2014 | 14 | \$ 160.500 | \$ 0.548 | \$ 0.82 | \$ 5.069 | \$ 0.058 | \$ - | \$ 2.496 | \$ - | \$ 0.009 | \$ 0.052 | \$ - | \$ 1.624 | \$ 10.671 | \$ 171.171 |
| 10/05/2014 | 15 | \$ 157.210 | \$ 0.548 | \$ 0.82 | \$ 5.068 | \$ 0.242 | \$ - | \$ 2.490 | \$ - | \$ 0.009 | \$ 0.042 | \$ - | \$ 1.660 | \$ 10.875 | \$ 168.085 |
| 10/05/2014 | 16 | \$ 154.320 | \$ 0.548 | \$ 0.82 | \$ 5.072 | \$ 0.281 | \$ - | \$ 2.557 | \$ - | \$ 0.009 | \$ - | \$ - | \$ 1.702 | \$ 10.985 | \$ 165.305 |
| 10/05/2014 | 17 | \$ 154.320 | \$ 0.551 | \$ 0.82 | \$ 5.097 | \$ (0.032) | \$ - | \$ 2.837 | \$ - | \$ 0.010 | \$ - | \$ - | \$ 1.712 | \$ 10.991 | \$ 165.311 |
| 10/05/2014 | 18 | \$ 163.600 | \$ 0.547 | \$ 0.82 | \$ 5.056 | \$ 0.308 | \$ - | \$ 2.621 | \$ - | \$ 0.008 | \$ 0.129 | \$ - | \$ 1.487 | \$ 10.971 | \$ 174.571 |
| 10/05/2014 | 19 | \$ 163.600 | \$ 0.547 | \$ 0.82 | \$ 5.058 | \$ 0.187 | \$ - | \$ 2.242 | \$ - | \$ 0.008 | \$ 0.151 | \$ - | \$ 1.399 | \$ 10.407 | \$ 174.007 |

Precios de la energía (\$/MWh)

| FECHA | HORA | CMO-POS | SIGET | UT | CUST | Monto Remanente | FLEMG | PTRANSIS | REACTIVOS | ACVOLTAJE | COMP_EFI | RFC | CCT | CSIS | PR_MRS |
|------------|------|------------|----------|---------|----------|-----------------|-------|----------|-----------|-----------|----------|------|----------|-----------|------------|
| 10/05/2014 | 20 | \$ 163.600 | \$ 0.546 | \$ 0.82 | \$ 5.046 | \$ 0.323 | \$ - | \$ 2.224 | \$ - | \$ 0.008 | \$ 0.075 | \$ - | \$ 1.464 | \$ 10.503 | \$ 174.103 |
| 10/05/2014 | 21 | \$ 162.200 | \$ 0.548 | \$ 0.82 | \$ 5.067 | \$ 0.502 | \$ - | \$ 2.265 | \$ - | \$ 0.009 | \$ 0.063 | \$ - | \$ 1.621 | \$ 10.891 | \$ 173.091 |
| 10/05/2014 | 22 | \$ 162.200 | \$ 0.549 | \$ 0.82 | \$ 5.073 | \$ 0.083 | \$ - | \$ 2.442 | \$ - | \$ 0.010 | \$ 0.079 | \$ - | \$ 1.827 | \$ 10.878 | \$ 173.078 |
| 10/05/2014 | 23 | \$ 162.200 | \$ 0.548 | \$ 0.82 | \$ 5.071 | \$ 0.108 | \$ - | \$ 2.486 | \$ - | \$ 0.011 | \$ 0.126 | \$ - | \$ 1.974 | \$ 11.141 | \$ 173.341 |
| 11/05/2014 | 0 | \$ 154.320 | \$ 0.550 | \$ 0.82 | \$ 5.085 | \$ 0.219 | \$ - | \$ 2.631 | \$ - | \$ 0.011 | \$ 0.218 | \$ - | \$ 2.101 | \$ 11.631 | \$ 165.951 |
| 11/05/2014 | 1 | \$ 154.320 | \$ 0.550 | \$ 0.82 | \$ 5.086 | \$ 0.160 | \$ - | \$ 2.807 | \$ - | \$ 0.012 | \$ 0.060 | \$ - | \$ 2.183 | \$ 11.674 | \$ 165.994 |
| 11/05/2014 | 2 | \$ 154.320 | \$ 0.550 | \$ 0.82 | \$ 5.083 | \$ 0.176 | \$ - | \$ 2.819 | \$ - | \$ 0.012 | \$ 0.041 | \$ - | \$ 2.217 | \$ 11.714 | \$ 166.034 |
| 11/05/2014 | 3 | \$ 154.320 | \$ 0.549 | \$ 0.82 | \$ 5.078 | \$ 0.196 | \$ - | \$ 2.823 | \$ - | \$ 0.012 | \$ 0.054 | \$ - | \$ 2.242 | \$ 11.770 | \$ 166.090 |
| 11/05/2014 | 4 | \$ 143.640 | \$ 0.548 | \$ 0.82 | \$ 5.069 | \$ 0.198 | \$ - | \$ 2.349 | \$ - | \$ 0.012 | \$ 0.796 | \$ - | \$ 2.217 | \$ 12.006 | \$ 155.646 |
| 11/05/2014 | 5 | \$ 143.640 | \$ 0.546 | \$ 0.82 | \$ 5.047 | \$ 0.238 | \$ - | \$ 2.171 | \$ - | \$ 0.012 | \$ 1.154 | \$ - | \$ 2.242 | \$ 12.226 | \$ 155.866 |
| 11/05/2014 | 6 | \$ 143.640 | \$ 0.547 | \$ 0.82 | \$ 5.054 | \$ 0.354 | \$ - | \$ 2.012 | \$ - | \$ 0.012 | \$ 1.775 | \$ - | \$ 2.205 | \$ 12.776 | \$ 156.416 |
| 11/05/2014 | 7 | \$ 147.280 | \$ 0.548 | \$ 0.82 | \$ 5.072 | \$ 0.327 | \$ - | \$ 2.751 | \$ - | \$ 0.011 | \$ 1.179 | \$ - | \$ 2.064 | \$ 12.768 | \$ 160.048 |
| 11/05/2014 | 8 | \$ 154.320 | \$ 0.551 | \$ 0.82 | \$ 5.092 | \$ 0.356 | \$ - | \$ 3.006 | \$ - | \$ 0.010 | \$ 0.363 | \$ - | \$ 1.915 | \$ 12.109 | \$ 166.429 |
| 11/05/2014 | 9 | \$ 154.320 | \$ 0.551 | \$ 0.82 | \$ 5.093 | \$ 0.342 | \$ - | \$ 3.315 | \$ - | \$ 0.010 | \$ 0.486 | \$ - | \$ 1.812 | \$ 12.424 | \$ 166.744 |
| 11/05/2014 | 10 | \$ 154.320 | \$ 0.549 | \$ 0.82 | \$ 5.080 | \$ 0.579 | \$ - | \$ 3.128 | \$ - | \$ 0.009 | \$ 0.522 | \$ - | \$ 1.741 | \$ 12.425 | \$ 166.745 |
| 11/05/2014 | 11 | \$ 154.320 | \$ 0.550 | \$ 0.82 | \$ 5.085 | \$ 0.125 | \$ - | \$ 3.236 | \$ - | \$ 0.009 | \$ 0.476 | \$ - | \$ 1.711 | \$ 12.009 | \$ 166.329 |
| 11/05/2014 | 12 | \$ 154.320 | \$ 0.550 | \$ 0.82 | \$ 5.089 | \$ 0.199 | \$ - | \$ 3.276 | \$ - | \$ 0.009 | \$ 0.413 | \$ - | \$ 1.701 | \$ 12.053 | \$ 166.373 |
| 11/05/2014 | 13 | \$ 154.320 | \$ 0.550 | \$ 0.82 | \$ 5.084 | \$ 0.223 | \$ - | \$ 3.437 | \$ - | \$ 0.009 | \$ 0.397 | \$ - | \$ 1.697 | \$ 12.213 | \$ 166.533 |
| 11/05/2014 | 14 | \$ 154.320 | \$ 0.552 | \$ 0.82 | \$ 5.104 | \$ 0.512 | \$ - | \$ 2.979 | \$ - | \$ 0.009 | \$ 0.411 | \$ - | \$ 1.710 | \$ 12.094 | \$ 166.414 |
| 11/05/2014 | 15 | \$ 154.320 | \$ 0.550 | \$ 0.82 | \$ 5.087 | \$ 0.465 | \$ - | \$ 3.130 | \$ - | \$ 0.009 | \$ 0.379 | \$ - | \$ 1.735 | \$ 12.171 | \$ 166.491 |
| 11/05/2014 | 16 | \$ 154.320 | \$ 0.548 | \$ 0.82 | \$ 5.066 | \$ 0.447 | \$ - | \$ 2.647 | \$ - | \$ 0.010 | \$ 0.270 | \$ - | \$ 1.780 | \$ 11.583 | \$ 165.903 |
| 11/05/2014 | 17 | \$ 154.320 | \$ 0.552 | \$ 0.82 | \$ 5.106 | \$ 0.056 | \$ - | \$ 3.112 | \$ - | \$ 0.010 | \$ 0.366 | \$ - | \$ 1.749 | \$ 11.766 | \$ 166.086 |
| 11/05/2014 | 18 | \$ 163.600 | \$ 0.548 | \$ 0.82 | \$ 5.064 | \$ 0.036 | \$ - | \$ 2.452 | \$ - | \$ 0.008 | \$ 0.193 | \$ - | \$ 1.488 | \$ 10.604 | \$ 174.204 |
| 11/05/2014 | 19 | \$ 163.600 | \$ 0.546 | \$ 0.82 | \$ 5.051 | \$ 0.110 | \$ - | \$ 2.359 | \$ - | \$ 0.007 | \$ 0.238 | \$ - | \$ 1.364 | \$ 10.493 | \$ 174.093 |
| 11/05/2014 | 20 | \$ 163.600 | \$ 0.548 | \$ 0.82 | \$ 5.071 | \$ 0.036 | \$ - | \$ 2.551 | \$ - | \$ 0.008 | \$ 0.152 | \$ - | \$ 1.426 | \$ 10.609 | \$ 174.209 |
| 11/05/2014 | 21 | \$ 162.200 | \$ 0.548 | \$ 0.82 | \$ 5.064 | \$ 0.187 | \$ - | \$ 2.435 | \$ - | \$ 0.009 | \$ 0.069 | \$ - | \$ 1.587 | \$ 10.714 | \$ 172.914 |
| 11/05/2014 | 22 | \$ 162.200 | \$ 0.550 | \$ 0.82 | \$ 5.085 | \$ 0.104 | \$ - | \$ 2.904 | \$ - | \$ 0.010 | \$ 0.166 | \$ - | \$ 1.818 | \$ 11.453 | \$ 173.653 |
| 11/05/2014 | 23 | \$ 154.320 | \$ 0.551 | \$ 0.82 | \$ 5.097 | \$ 0.082 | \$ - | \$ 3.234 | \$ - | \$ 0.011 | \$ 0.309 | \$ - | \$ 2.025 | \$ 12.125 | \$ 166.445 |
| 12/05/2014 | 0 | \$ 162.680 | \$ 0.553 | \$ 0.82 | \$ 5.112 | \$ 0.031 | \$ - | \$ 3.844 | \$ - | \$ 0.011 | \$ 0.046 | \$ - | \$ 2.138 | \$ 12.551 | \$ 175.231 |
| 12/05/2014 | 1 | \$ 152.600 | \$ 0.554 | \$ 0.82 | \$ 5.127 | \$ 0.092 | \$ - | \$ 3.812 | \$ - | \$ 0.012 | \$ 0.111 | \$ - | \$ 2.193 | \$ 12.717 | \$ 165.317 |
| 12/05/2014 | 2 | \$ 152.600 | \$ 0.554 | \$ 0.82 | \$ 5.123 | \$ (0.062) | \$ - | \$ 3.780 | \$ - | \$ 0.012 | \$ - | \$ - | \$ 2.213 | \$ 12.435 | \$ 165.035 |
| 12/05/2014 | 3 | \$ 152.600 | \$ 0.554 | \$ 0.82 | \$ 5.119 | \$ (0.054) | \$ - | \$ 3.850 | \$ - | \$ 0.012 | \$ - | \$ - | \$ 2.220 | \$ 12.517 | \$ 165.117 |
| 12/05/2014 | 4 | \$ 152.600 | \$ 0.554 | \$ 0.82 | \$ 5.124 | \$ (0.030) | \$ - | \$ 3.539 | \$ - | \$ 0.011 | \$ 0.019 | \$ - | \$ 2.138 | \$ 12.171 | \$ 164.771 |
| 12/05/2014 | 5 | \$ 162.680 | \$ 0.553 | \$ 0.82 | \$ 5.114 | \$ (0.132) | \$ - | \$ 3.857 | \$ - | \$ 0.010 | \$ 0.009 | \$ - | \$ 1.958 | \$ 12.184 | \$ 174.864 |
| 12/05/2014 | 6 | \$ 163.670 | \$ 0.551 | \$ 0.82 | \$ 5.099 | \$ 0.026 | \$ - | \$ 3.354 | \$ 0.004 | \$ 0.009 | \$ 0.029 | \$ - | \$ 1.774 | \$ 11.664 | \$ 175.334 |
| 12/05/2014 | 7 | \$ 163.670 | \$ 0.545 | \$ 0.82 | \$ 5.042 | \$ 0.899 | \$ - | \$ 3.276 | \$ 0.051 | \$ 0.008 | \$ 0.079 | \$ - | \$ 1.543 | \$ 12.259 | \$ 175.929 |
| 12/05/2014 | 8 | \$ 163.670 | \$ 0.546 | \$ 0.82 | \$ 5.053 | \$ 0.975 | \$ - | \$ 2.609 | \$ 0.086 | \$ 0.007 | \$ 0.202 | \$ - | \$ 1.344 | \$ 11.639 | \$ 175.309 |
| 12/05/2014 | 9 | \$ 163.670 | \$ 0.549 | \$ 0.82 | \$ 5.076 | \$ 0.400 | \$ - | \$ 2.426 | \$ 0.082 | \$ 0.007 | \$ 0.311 | \$ - | \$ 1.257 | \$ 10.924 | \$ 174.594 |
| 12/05/2014 | 10 | \$ 200.850 | \$ 0.548 | \$ 0.82 | \$ 5.066 | \$ (0.113) | \$ - | \$ 2.890 | \$ 0.093 | \$ 0.007 | \$ - | \$ - | \$ 1.204 | \$ 10.510 | \$ 211.360 |
| 12/05/2014 | 11 | \$ 200.850 | \$ 0.548 | \$ 0.82 | \$ 5.067 | \$ 0.149 | \$ - | \$ 2.794 | \$ 0.093 | \$ 0.007 | \$ - | \$ - | \$ 1.183 | \$ 10.657 | \$ 211.507 |
| 12/05/2014 | 12 | \$ 186.150 | \$ 0.549 | \$ 0.82 | \$ 5.077 | \$ 0.067 | \$ - | \$ 2.657 | \$ 0.096 | \$ 0.007 | \$ 0.016 | \$ - | \$ 1.209 | \$ 10.494 | \$ 196.644 |
| 12/05/2014 | 13 | \$ 166.780 | \$ 0.548 | \$ 0.82 | \$ 5.066 | \$ 0.188 | \$ - | \$ 2.701 | \$ 0.093 | \$ 0.007 | \$ 0.033 | \$ - | \$ 1.209 | \$ 10.632 | \$ 177.412 |
| 12/05/2014 | 14 | \$ 163.670 | \$ 0.548 | \$ 0.82 | \$ 5.067 | \$ 0.090 | \$ - | \$ 2.782 | \$ 0.090 | \$ 0.006 | \$ 0.252 | \$ - | \$ 1.159 | \$ 10.811 | \$ 174.481 |
| 12/05/2014 | 15 | \$ 166.780 | \$ 0.548 | \$ 0.82 | \$ 5.066 | \$ 0.139 | \$ - | \$ 2.853 | \$ 0.073 | \$ 0.007 | \$ 0.054 | \$ - | \$ 1.196 | \$ 10.752 | \$ 177.532 |
| 12/05/2014 | 16 | \$ 166.780 | \$ 0.549 | \$ 0.82 | \$ 5.073 | \$ 0.043 | \$ - | \$ 2.772 | \$ 0.055 | \$ 0.007 | \$ 0.100 | \$ - | \$ 1.272 | \$ 10.686 | \$ 177.466 |
| 12/05/2014 | 17 | \$ 163.670 | \$ 0.552 | \$ 0.82 | \$ 5.102 | \$ (0.034) | \$ - | \$ 2.647 | \$ 0.004 | \$ 0.008 | \$ 0.175 | \$ - | \$ 1.373 | \$ 10.643 | \$ 174.313 |
| 12/05/2014 | 18 | \$ 163.670 | \$ 0.551 | \$ 0.82 | \$ 5.097 | \$ 0.275 | \$ - | \$ 2.696 | \$ - | \$ 0.007 | \$ 0.250 | \$ - | \$ 1.273 | \$ 10.965 | \$ 174.635 |
| 12/05/2014 | 19 | \$ 163.670 | \$ 0.549 | \$ 0.82 | \$ 5.078 | \$ 0.007 | \$ - | \$ 2.741 | \$ - | \$ 0.006 | \$ 0.232 | \$ - | \$ 1.204 | \$ 10.634 | \$ 174.304 |
| 12/05/2014 | 20 | \$ 163.670 | \$ 0.548 | \$ 0.82 | \$ 5.063 | \$ 0.088 | \$ - | \$ 2.542 | \$ - | \$ 0.007 | \$ 0.165 | \$ - | \$ 1.265 | \$ 10.494 | \$ 174.164 |
| 12/05/2014 | 21 | \$ 163.670 | \$ 0.547 | \$ 0.82 | \$ 5.058 | \$ 0.199 | \$ - | \$ 2.521 | \$ - | \$ 0.008 | \$ 0.158 | \$ - | \$ 1.409 | \$ 10.715 | \$ 174.385 |
| 12/05/2014 | 22 | \$ 163.670 | \$ 0.547 | \$ 0.82 | \$ 5.060 | \$ 0.351 | \$ - | \$ 2.477 | \$ - | \$ 0.009 | \$ 0.238 | \$ - | \$ 1.632 | \$ 11.130 | \$ 174.800 |
| 12/05/2014 | 23 | \$ 163.670 | \$ 0.549 | \$ 0.82 | \$ 5.073 | \$ 0.243 | \$ - | \$ 2.787 | \$ - | \$ 0.010 | \$ 0.172 | \$ - | \$ 1.766 | \$ 11.415 | \$ 175.085 |
| 13/05/2014 | 0 | \$ 163.670 | \$ 0.548 | \$ 0.82 | \$ 5.070 | \$ 0.275 | \$ - | \$ 2.913 | \$ - | \$ 0.010 | \$ 0.169 | \$ - | \$ 1.885 | \$ 11.686 | \$ 175.356 |
| 13/05/2014 | 1 | \$ 163.670 | \$ 0.550 | \$ 0.82 | \$ 5.083 | \$ 0.303 | \$ - | \$ 3.232 | \$ - | \$ 0.010 | \$ 0.000 | \$ - | \$ 1.926 | \$ 11.920 | \$ 175.590 |
| 13/05/2014 | 2 | \$ 163.670 | \$ 0.551 | \$ 0.82 | \$ 5.097 | \$ 0.308 | \$ - | \$ 3.541 | \$ - | \$ 0.010 | \$ 0.079 | \$ - | \$ 1.931 | \$ 12.334 | \$ 176.004 |
| 13/05/2014 | 3 | \$ 163.670 | \$ 0.551 | \$ 0.82 | \$ 5.093 | \$ 0.263 | \$ - | \$ 3.223 | \$ - | \$ 0.010 | \$ 0.072 | \$ - | \$ 1.965 | \$ 11.993 | \$ 175.663 |
| 13/05/2014 | 4 | \$ 163.670 | \$ 0.549 | \$ 0.82 | \$ 5.079 | \$ 0.237 | \$ - | \$ 3.374 | \$ - | \$ 0.010 | \$ 0.038 | \$ - | \$ 1.896 | \$ 11.999 | \$ 175.669 |
| 13/05/2014 | 5 | \$ 163.670 | \$ 0.548 | \$ 0.82 | \$ 5.070 | \$ 0.168 | \$ - | \$ 2.887 | \$ - | \$ 0.009 | \$ 0.121 | \$ - | \$ 1.749 | \$ 11.369 | \$ 175.039 |
| 13/05/2014 | 6 | \$ 163.670 | \$ 0.549 | \$ 0.82 | \$ 5.078 | \$ 0.085 | \$ - | \$ 2.681 | \$ - | \$ 0.008 | \$ 0.262 | \$ - | \$ 1.618 | \$ 11.098 | \$ 174.768 |

Precios de la energía (\$/MWh)

| FECHA | HORA | CMO-POS | SIGET | UT | CUST | Monto Remanente | FLEMG | PTRANSMIS | REACTIVOS | ACVOLTAJE | COMP_EFI | RFC | CCT | CSIS | PR_MRS |
|------------|------|------------|----------|---------|----------|-----------------|-------|-----------|-----------|-----------|----------|------|----------|-----------|------------|
| 13/05/2014 | 7 | \$ 166.780 | \$ 0.548 | \$ 0.82 | \$ 5.072 | \$ 0.076 | \$ - | \$ 2.677 | \$ 0.037 | \$ 0.008 | \$ 0.060 | \$ - | \$ 1.437 | \$ 10.730 | \$ 177.510 |
| 13/05/2014 | 8 | \$ 166.780 | \$ 0.547 | \$ 0.82 | \$ 5.058 | \$ 0.117 | \$ - | \$ 2.340 | \$ 0.102 | \$ 0.007 | \$ 0.033 | \$ - | \$ 1.282 | \$ 10.302 | \$ 177.082 |
| 13/05/2014 | 9 | \$ 166.780 | \$ 0.549 | \$ 0.82 | \$ 5.081 | \$ 0.088 | \$ - | \$ 2.756 | \$ 0.115 | \$ 0.007 | \$ 0.069 | \$ - | \$ 1.218 | \$ 10.699 | \$ 177.479 |
| 13/05/2014 | 10 | \$ 166.780 | \$ 0.548 | \$ 0.82 | \$ 5.064 | \$ 0.110 | \$ - | \$ 2.498 | \$ 0.107 | \$ 0.006 | \$ 0.086 | \$ - | \$ 1.183 | \$ 10.419 | \$ 177.199 |
| 13/05/2014 | 11 | \$ 186.150 | \$ 0.548 | \$ 0.82 | \$ 5.071 | \$ 0.141 | \$ - | \$ 2.593 | \$ 0.109 | \$ 0.007 | \$ - | \$ - | \$ 1.173 | \$ 10.458 | \$ 196.608 |
| 13/05/2014 | 12 | \$ 166.780 | \$ 0.548 | \$ 0.82 | \$ 5.070 | \$ 0.009 | \$ - | \$ 2.562 | \$ 0.119 | \$ 0.007 | \$ 0.037 | \$ - | \$ 1.204 | \$ 10.372 | \$ 177.152 |
| 13/05/2014 | 13 | \$ 166.780 | \$ 0.549 | \$ 0.82 | \$ 5.075 | \$ 0.143 | \$ - | \$ 2.929 | \$ 0.113 | \$ 0.007 | \$ 0.036 | \$ - | \$ 1.187 | \$ 10.854 | \$ 177.634 |
| 13/05/2014 | 14 | \$ 166.780 | \$ 0.549 | \$ 0.82 | \$ 5.075 | \$ 0.130 | \$ - | \$ 2.516 | \$ 0.109 | \$ 0.007 | \$ 0.073 | \$ - | \$ 1.176 | \$ 10.450 | \$ 177.230 |
| 13/05/2014 | 15 | \$ 166.780 | \$ 0.548 | \$ 0.82 | \$ 5.072 | \$ 0.090 | \$ - | \$ 2.517 | \$ 0.110 | \$ 0.007 | \$ 0.038 | \$ - | \$ 1.202 | \$ 10.400 | \$ 177.180 |
| 13/05/2014 | 16 | \$ 166.780 | \$ 0.549 | \$ 0.82 | \$ 5.073 | \$ 0.068 | \$ - | \$ 2.524 | \$ 0.030 | \$ 0.007 | \$ 0.096 | \$ - | \$ 1.284 | \$ 10.447 | \$ 177.227 |
| 13/05/2014 | 17 | \$ 166.780 | \$ 0.548 | \$ 0.82 | \$ 5.066 | \$ 0.114 | \$ - | \$ 2.060 | \$ - | \$ 0.008 | \$ 0.036 | \$ - | \$ 1.385 | \$ 10.032 | \$ 176.812 |
| 13/05/2014 | 18 | \$ 166.780 | \$ 0.548 | \$ 0.82 | \$ 5.067 | \$ 0.025 | \$ - | \$ 2.495 | \$ - | \$ 0.007 | \$ 0.088 | \$ - | \$ 1.279 | \$ 10.324 | \$ 177.104 |
| 13/05/2014 | 19 | \$ 166.780 | \$ 0.549 | \$ 0.82 | \$ 5.074 | \$ 0.061 | \$ - | \$ 2.669 | \$ - | \$ 0.006 | \$ 0.029 | \$ - | \$ 1.216 | \$ 10.419 | \$ 177.199 |
| 13/05/2014 | 20 | \$ 166.780 | \$ 0.548 | \$ 0.82 | \$ 5.063 | \$ 0.067 | \$ - | \$ 2.275 | \$ - | \$ 0.007 | \$ 0.047 | \$ - | \$ 1.348 | \$ 10.171 | \$ 176.951 |
| 13/05/2014 | 21 | \$ 166.780 | \$ 0.547 | \$ 0.82 | \$ 5.062 | \$ 0.175 | \$ - | \$ 2.373 | \$ - | \$ 0.008 | \$ 0.039 | \$ - | \$ 1.542 | \$ 10.562 | \$ 177.342 |
| 13/05/2014 | 22 | \$ 166.780 | \$ 0.549 | \$ 0.82 | \$ 5.072 | \$ 0.440 | \$ - | \$ 2.783 | \$ - | \$ 0.009 | \$ 0.040 | \$ - | \$ 1.708 | \$ 11.418 | \$ 178.198 |
| 13/05/2014 | 23 | \$ 163.670 | \$ 0.553 | \$ 0.82 | \$ 5.115 | \$ 0.207 | \$ - | \$ 3.380 | \$ - | \$ 0.010 | \$ 0.330 | \$ - | \$ 1.872 | \$ 12.283 | \$ 175.953 |
| 14/05/2014 | 0 | \$ 157.670 | \$ 0.551 | \$ 0.82 | \$ 5.096 | \$ 0.260 | \$ - | \$ 3.443 | \$ - | \$ 0.011 | \$ 0.085 | \$ - | \$ 1.969 | \$ 12.231 | \$ 169.901 |
| 14/05/2014 | 1 | \$ 157.670 | \$ 0.551 | \$ 0.82 | \$ 5.094 | \$ 0.197 | \$ - | \$ 3.329 | \$ - | \$ 0.011 | \$ 0.081 | \$ - | \$ 1.973 | \$ 12.052 | \$ 169.722 |
| 14/05/2014 | 2 | \$ 156.000 | \$ 0.550 | \$ 0.82 | \$ 5.089 | \$ 0.216 | \$ - | \$ 3.440 | \$ - | \$ 0.011 | \$ 0.045 | \$ - | \$ 1.995 | \$ 12.162 | \$ 168.162 |
| 14/05/2014 | 3 | \$ 156.000 | \$ 0.551 | \$ 0.82 | \$ 5.094 | \$ 0.216 | \$ - | \$ 3.257 | \$ - | \$ 0.011 | \$ 0.049 | \$ - | \$ 2.006 | \$ 11.999 | \$ 167.999 |
| 14/05/2014 | 4 | \$ 162.680 | \$ 0.552 | \$ 0.82 | \$ 5.102 | \$ 0.188 | \$ - | \$ 3.318 | \$ - | \$ 0.011 | \$ 0.066 | \$ - | \$ 1.937 | \$ 11.989 | \$ 174.669 |
| 14/05/2014 | 5 | \$ 163.670 | \$ 0.551 | \$ 0.82 | \$ 5.095 | \$ 0.171 | \$ - | \$ 3.050 | \$ - | \$ 0.009 | \$ 0.032 | \$ - | \$ 1.784 | \$ 11.507 | \$ 175.177 |
| 14/05/2014 | 6 | \$ 163.670 | \$ 0.548 | \$ 0.82 | \$ 5.066 | \$ (0.056) | \$ - | \$ 2.870 | \$ - | \$ 0.008 | \$ 0.046 | \$ - | \$ 1.644 | \$ 10.943 | \$ 174.613 |
| 14/05/2014 | 7 | \$ 163.670 | \$ 0.548 | \$ 0.82 | \$ 5.071 | \$ 0.219 | \$ - | \$ 2.431 | \$ 0.012 | \$ 0.008 | \$ 0.107 | \$ - | \$ 1.486 | \$ 10.697 | \$ 174.367 |
| 14/05/2014 | 8 | \$ 163.670 | \$ 0.549 | \$ 0.82 | \$ 5.078 | \$ (0.024) | \$ - | \$ 2.603 | \$ 0.075 | \$ 0.007 | \$ 0.117 | \$ - | \$ 1.327 | \$ 10.548 | \$ 174.218 |
| 14/05/2014 | 9 | \$ 163.670 | \$ 0.549 | \$ 0.82 | \$ 5.077 | \$ 0.046 | \$ - | \$ 2.665 | \$ 0.108 | \$ 0.007 | \$ 0.279 | \$ - | \$ 1.250 | \$ 10.797 | \$ 174.467 |
| 14/05/2014 | 10 | \$ 163.670 | \$ 0.549 | \$ 0.82 | \$ 5.076 | \$ 0.137 | \$ - | \$ 2.412 | \$ 0.112 | \$ 0.007 | \$ 0.306 | \$ - | \$ 1.201 | \$ 10.615 | \$ 174.285 |
| 14/05/2014 | 11 | \$ 163.670 | \$ 0.550 | \$ 0.82 | \$ 5.084 | \$ 0.024 | \$ - | \$ 2.900 | \$ 0.108 | \$ 0.007 | \$ 0.257 | \$ - | \$ 1.171 | \$ 10.916 | \$ 174.586 |
| 14/05/2014 | 12 | \$ 163.670 | \$ 0.548 | \$ 0.82 | \$ 5.071 | \$ 0.057 | \$ - | \$ 2.402 | \$ 0.113 | \$ 0.007 | \$ 0.283 | \$ - | \$ 1.192 | \$ 10.489 | \$ 174.159 |
| 14/05/2014 | 13 | \$ 163.670 | \$ 0.549 | \$ 0.82 | \$ 5.080 | \$ 0.052 | \$ - | \$ 2.744 | \$ 0.111 | \$ 0.007 | \$ 0.338 | \$ - | \$ 1.176 | \$ 10.874 | \$ 174.544 |
| 14/05/2014 | 14 | \$ 163.670 | \$ 0.549 | \$ 0.82 | \$ 5.075 | \$ 0.239 | \$ - | \$ 2.449 | \$ 0.109 | \$ 0.007 | \$ 0.249 | \$ - | \$ 1.167 | \$ 10.659 | \$ 174.329 |
| 14/05/2014 | 15 | \$ 163.670 | \$ 0.548 | \$ 0.82 | \$ 5.064 | \$ (0.040) | \$ - | \$ 2.701 | \$ 0.112 | \$ 0.007 | \$ 0.298 | \$ - | \$ 1.191 | \$ 10.696 | \$ 174.366 |
| 14/05/2014 | 16 | \$ 163.670 | \$ 0.548 | \$ 0.82 | \$ 5.072 | \$ 0.185 | \$ - | \$ 2.624 | \$ 0.069 | \$ 0.007 | \$ 0.294 | \$ - | \$ 1.276 | \$ 10.891 | \$ 174.561 |
| 14/05/2014 | 17 | \$ 163.670 | \$ 0.551 | \$ 0.82 | \$ 5.096 | \$ (0.037) | \$ - | \$ 2.598 | \$ - | \$ 0.008 | \$ 0.250 | \$ - | \$ 1.375 | \$ 10.658 | \$ 174.328 |
| 14/05/2014 | 18 | \$ 186.150 | \$ 0.546 | \$ 0.82 | \$ 5.045 | \$ 0.084 | \$ - | \$ 2.523 | \$ - | \$ 0.007 | \$ 0.015 | \$ - | \$ 1.273 | \$ 10.309 | \$ 196.459 |
| 14/05/2014 | 19 | \$ 186.150 | \$ 0.548 | \$ 0.82 | \$ 5.067 | \$ 0.018 | \$ - | \$ 2.656 | \$ - | \$ 0.006 | \$ 0.013 | \$ - | \$ 1.214 | \$ 10.338 | \$ 196.488 |
| 14/05/2014 | 20 | \$ 166.780 | \$ 0.547 | \$ 0.82 | \$ 5.060 | \$ 0.103 | \$ - | \$ 2.373 | \$ - | \$ 0.007 | \$ 0.041 | \$ - | \$ 1.277 | \$ 10.224 | \$ 177.004 |
| 14/05/2014 | 21 | \$ 166.780 | \$ 0.546 | \$ 0.82 | \$ 5.045 | \$ 0.138 | \$ - | \$ 2.115 | \$ - | \$ 0.007 | \$ 0.046 | \$ - | \$ 1.422 | \$ 10.135 | \$ 176.915 |
| 14/05/2014 | 22 | \$ 163.670 | \$ 0.547 | \$ 0.82 | \$ 5.062 | \$ 0.296 | \$ - | \$ 2.700 | \$ - | \$ 0.009 | \$ 0.123 | \$ - | \$ 1.643 | \$ 11.197 | \$ 174.867 |
| 14/05/2014 | 23 | \$ 163.670 | \$ 0.549 | \$ 0.82 | \$ 5.080 | \$ 0.276 | \$ - | \$ 3.096 | \$ - | \$ 0.010 | \$ - | \$ - | \$ 1.774 | \$ 11.601 | \$ 175.271 |
| 15/05/2014 | 0 | \$ 144.670 | \$ 0.551 | \$ 0.82 | \$ 5.097 | \$ 0.210 | \$ - | \$ 2.924 | \$ - | \$ 0.010 | \$ 0.025 | \$ - | \$ 1.867 | \$ 11.501 | \$ 156.171 |
| 15/05/2014 | 1 | \$ 144.670 | \$ 0.550 | \$ 0.82 | \$ 5.083 | \$ 0.222 | \$ - | \$ 2.531 | \$ - | \$ 0.010 | \$ 0.164 | \$ - | \$ 1.913 | \$ 11.290 | \$ 155.960 |
| 15/05/2014 | 2 | \$ 144.670 | \$ 0.550 | \$ 0.82 | \$ 5.087 | \$ 0.169 | \$ - | \$ 2.703 | \$ - | \$ 0.011 | \$ 0.032 | \$ - | \$ 1.955 | \$ 11.323 | \$ 155.993 |
| 15/05/2014 | 3 | \$ 144.590 | \$ 0.550 | \$ 0.82 | \$ 5.086 | \$ 0.163 | \$ - | \$ 2.605 | \$ - | \$ 0.011 | \$ 0.061 | \$ - | \$ 1.966 | \$ 11.258 | \$ 155.848 |
| 15/05/2014 | 4 | \$ 152.600 | \$ 0.550 | \$ 0.82 | \$ 5.085 | \$ 0.176 | \$ - | \$ 2.771 | \$ - | \$ 0.010 | \$ 0.020 | \$ - | \$ 1.896 | \$ 11.325 | \$ 163.925 |
| 15/05/2014 | 5 | \$ 157.670 | \$ 0.548 | \$ 0.82 | \$ 5.069 | \$ 0.230 | \$ - | \$ 3.010 | \$ - | \$ 0.009 | \$ - | \$ - | \$ 1.787 | \$ 11.469 | \$ 169.139 |
| 15/05/2014 | 6 | \$ 157.670 | \$ 0.549 | \$ 0.82 | \$ 5.081 | \$ 0.006 | \$ - | \$ 2.917 | \$ - | \$ 0.009 | \$ 0.006 | \$ - | \$ 1.680 | \$ 11.064 | \$ 168.734 |
| 15/05/2014 | 7 | \$ 163.670 | \$ 0.550 | \$ 0.82 | \$ 5.083 | \$ 0.208 | \$ - | \$ 2.669 | \$ 0.093 | \$ 0.008 | \$ 0.044 | \$ - | \$ 1.488 | \$ 10.958 | \$ 174.628 |
| 15/05/2014 | 8 | \$ 163.670 | \$ 0.547 | \$ 0.82 | \$ 5.057 | \$ 0.158 | \$ - | \$ 2.693 | \$ 0.105 | \$ 0.007 | \$ 0.160 | \$ - | \$ 1.295 | \$ 10.838 | \$ 174.508 |
| 15/05/2014 | 9 | \$ 163.670 | \$ 0.549 | \$ 0.82 | \$ 5.073 | \$ 0.178 | \$ - | \$ 2.679 | \$ 0.094 | \$ 0.007 | \$ 0.296 | \$ - | \$ 1.217 | \$ 10.908 | \$ 174.578 |
| 15/05/2014 | 10 | \$ 166.780 | \$ 0.547 | \$ 0.82 | \$ 5.063 | \$ 0.106 | \$ - | \$ 2.835 | \$ 0.088 | \$ 0.007 | \$ 0.061 | \$ - | \$ 1.178 | \$ 10.701 | \$ 177.481 |
| 15/05/2014 | 11 | \$ 166.780 | \$ 0.549 | \$ 0.82 | \$ 5.077 | \$ 0.059 | \$ - | \$ 2.840 | \$ 0.086 | \$ 0.006 | \$ 0.033 | \$ - | \$ 1.151 | \$ 10.617 | \$ 177.397 |
| 15/05/2014 | 12 | \$ 163.670 | \$ 0.549 | \$ 0.82 | \$ 5.074 | \$ 0.044 | \$ - | \$ 2.601 | \$ 0.089 | \$ 0.007 | \$ 0.199 | \$ - | \$ 1.174 | \$ 10.553 | \$ 174.223 |
| 15/05/2014 | 13 | \$ 163.670 | \$ 0.549 | \$ 0.82 | \$ 5.076 | \$ 0.051 | \$ - | \$ 2.931 | \$ 0.087 | \$ 0.006 | \$ 0.242 | \$ - | \$ 1.150 | \$ 10.908 | \$ 174.578 |
| 15/05/2014 | 14 | \$ 163.670 | \$ 0.548 | \$ 0.82 | \$ 5.070 | \$ 0.170 | \$ - | \$ 3.001 | \$ 0.086 | \$ 0.006 | \$ 0.284 | \$ - | \$ 1.140 | \$ 11.122 | \$ 174.792 |
| 15/05/2014 | 15 | \$ 163.670 | \$ 0.548 | \$ 0.82 | \$ 5.072 | \$ 0.122 | \$ - | \$ 2.883 | \$ 0.087 | \$ 0.006 | \$ 0.291 | \$ - | \$ 1.161 | \$ 10.987 | \$ 174.657 |
| 15/05/2014 | 16 | \$ 163.670 | \$ 0.549 | \$ 0.82 | \$ 5.075 | \$ 0.116 | \$ - | \$ 2.581 | \$ 0.078 | \$ 0.007 | \$ 0.235 | \$ - | \$ 1.239 | \$ 10.697 | \$ 174.367 |
| 15/05/2014 | 17 | \$ 163.670 | \$ 0.550 | \$ 0.82 | \$ 5.082 | \$ (0.007) | \$ - | \$ 2.517 | \$ 0.018 | \$ 0.008 | \$ 0.162 | \$ - | \$ 1.363 | \$ 10.509 | \$ 174.179 |

Precios de la energía (\$/MWh)

| FECHA | HORA | CMO-POS | SIGET | UT | CUST | Monto Remanente | FLEMG | PTRANSMS | REACTIVOS | ACVOLTAJE | COMP_EFI | RFC | CCT | CSIS | PR_MRS |
|------------|------|------------|----------|---------|----------|-----------------|-------|----------|-----------|-----------|----------|-----|----------|-----------|------------|
| 15/05/2014 | 18 | \$ 163.670 | \$ 0.546 | \$ 0.82 | \$ 5.049 | \$ 0.359 | - | \$ 2.639 | - | \$ 0.007 | \$ 0.266 | - | \$ 1.280 | \$ 10.962 | \$ 174.632 |
| 15/05/2014 | 19 | \$ 163.670 | \$ 0.548 | \$ 0.82 | \$ 5.072 | \$ (0.002) | - | \$ 2.435 | - | \$ 0.007 | \$ 0.219 | - | \$ 1.203 | \$ 10.298 | \$ 173.968 |
| 15/05/2014 | 20 | \$ 163.670 | \$ 0.547 | \$ 0.82 | \$ 5.062 | \$ 0.122 | - | \$ 2.558 | - | \$ 0.007 | \$ 0.203 | - | \$ 1.259 | \$ 10.575 | \$ 174.245 |
| 15/05/2014 | 21 | \$ 163.670 | \$ 0.544 | \$ 0.82 | \$ 5.026 | \$ 0.597 | - | \$ 2.214 | - | \$ 0.008 | \$ 0.270 | - | \$ 1.398 | \$ 10.872 | \$ 174.542 |
| 15/05/2014 | 22 | \$ 163.670 | \$ 0.550 | \$ 0.82 | \$ 5.087 | \$ 0.309 | - | \$ 2.666 | - | \$ 0.009 | \$ 0.109 | - | \$ 1.604 | \$ 11.150 | \$ 174.820 |
| 15/05/2014 | 23 | \$ 162.680 | \$ 0.547 | \$ 0.82 | \$ 5.054 | \$ 0.371 | - | \$ 2.702 | - | \$ 0.010 | \$ 0.073 | - | \$ 1.736 | \$ 11.309 | \$ 173.989 |
| 16/05/2014 | 0 | \$ 163.670 | \$ 0.547 | \$ 0.82 | \$ 5.058 | \$ 0.009 | - | \$ 2.865 | - | \$ 0.010 | \$ 0.037 | - | \$ 1.832 | \$ 11.174 | \$ 174.844 |
| 16/05/2014 | 1 | \$ 163.670 | \$ 0.549 | \$ 0.82 | \$ 5.081 | \$ 0.103 | - | \$ 3.023 | - | \$ 0.010 | \$ 0.115 | - | \$ 1.873 | \$ 11.570 | \$ 175.240 |
| 16/05/2014 | 2 | \$ 163.670 | \$ 0.549 | \$ 0.82 | \$ 5.077 | \$ 0.117 | - | \$ 3.128 | - | \$ 0.010 | - | - | \$ 1.913 | \$ 11.610 | \$ 175.280 |
| 16/05/2014 | 3 | \$ 160.970 | \$ 0.549 | \$ 0.82 | \$ 5.077 | \$ 0.140 | - | \$ 3.129 | - | \$ 0.010 | \$ 0.056 | - | \$ 1.922 | \$ 11.699 | \$ 172.669 |
| 16/05/2014 | 4 | \$ 160.970 | \$ 0.552 | \$ 0.82 | \$ 5.109 | \$ 0.021 | - | \$ 3.294 | - | \$ 0.010 | \$ 0.038 | - | \$ 1.890 | \$ 11.731 | \$ 172.701 |
| 16/05/2014 | 5 | \$ 163.670 | \$ 0.548 | \$ 0.82 | \$ 5.066 | \$ 0.061 | - | \$ 2.744 | - | \$ 0.009 | - | - | \$ 1.810 | \$ 11.054 | \$ 174.724 |
| 16/05/2014 | 6 | \$ 163.670 | \$ 0.548 | \$ 0.82 | \$ 5.063 | \$ 0.116 | - | \$ 2.530 | - | \$ 0.008 | \$ 0.035 | - | \$ 1.683 | \$ 10.799 | \$ 174.469 |
| 16/05/2014 | 7 | \$ 166.780 | \$ 0.547 | \$ 0.82 | \$ 5.054 | \$ 0.086 | - | \$ 2.487 | \$ 0.037 | \$ 0.007 | \$ 0.005 | - | \$ 1.476 | \$ 10.515 | \$ 177.295 |
| 16/05/2014 | 8 | \$ 186.150 | \$ 0.547 | \$ 0.82 | \$ 5.059 | \$ (0.019) | - | \$ 2.761 | \$ 0.058 | \$ 0.006 | \$ 0.017 | - | \$ 1.284 | \$ 10.530 | \$ 196.680 |
| 16/05/2014 | 9 | \$ 166.780 | \$ 0.549 | \$ 0.82 | \$ 5.077 | \$ 0.014 | - | \$ 2.596 | \$ 0.052 | \$ 0.007 | \$ 0.045 | - | \$ 1.208 | \$ 10.364 | \$ 177.144 |
| 16/05/2014 | 10 | \$ 186.150 | \$ 0.549 | \$ 0.82 | \$ 5.077 | \$ 0.065 | - | \$ 3.046 | \$ 0.066 | \$ 0.006 | \$ 0.009 | - | \$ 1.166 | \$ 10.801 | \$ 196.951 |
| 16/05/2014 | 11 | \$ 186.150 | \$ 0.549 | \$ 0.82 | \$ 5.077 | \$ 0.008 | - | \$ 3.052 | \$ 0.068 | \$ 0.006 | \$ 0.007 | - | \$ 1.146 | \$ 10.729 | \$ 196.879 |
| 16/05/2014 | 12 | \$ 186.150 | \$ 0.549 | \$ 0.82 | \$ 5.075 | \$ 0.026 | - | \$ 2.881 | \$ 0.073 | \$ 0.006 | - | - | \$ 1.175 | \$ 10.602 | \$ 196.752 |
| 16/05/2014 | 13 | \$ 186.150 | \$ 0.549 | \$ 0.82 | \$ 5.078 | \$ 0.089 | - | \$ 3.153 | \$ 0.071 | \$ 0.006 | - | - | \$ 1.160 | \$ 10.923 | \$ 197.073 |
| 16/05/2014 | 14 | \$ 186.150 | \$ 0.549 | \$ 0.82 | \$ 5.076 | \$ (0.069) | - | \$ 3.172 | \$ 0.070 | \$ 0.006 | - | - | \$ 1.146 | \$ 10.767 | \$ 196.917 |
| 16/05/2014 | 15 | \$ 186.150 | \$ 0.548 | \$ 0.82 | \$ 5.071 | \$ 0.037 | - | \$ 3.016 | \$ 0.070 | \$ 0.006 | \$ 0.009 | - | \$ 1.176 | \$ 10.750 | \$ 196.900 |
| 16/05/2014 | 16 | \$ 163.670 | \$ 0.549 | \$ 0.82 | \$ 5.079 | \$ 0.058 | - | \$ 2.466 | \$ 0.028 | \$ 0.007 | \$ 0.195 | - | \$ 1.282 | \$ 10.480 | \$ 174.150 |
| 16/05/2014 | 17 | \$ 163.670 | \$ 0.548 | \$ 0.82 | \$ 5.068 | \$ (0.011) | - | \$ 2.248 | - | \$ 0.007 | \$ 0.109 | - | \$ 1.406 | \$ 10.192 | \$ 173.862 |
| 16/05/2014 | 18 | \$ 163.670 | \$ 0.547 | \$ 0.82 | \$ 5.059 | \$ 0.207 | - | \$ 2.458 | - | \$ 0.007 | \$ 0.216 | - | \$ 1.320 | \$ 10.630 | \$ 174.300 |
| 16/05/2014 | 19 | \$ 163.670 | \$ 0.548 | \$ 0.82 | \$ 5.065 | \$ 0.051 | - | \$ 2.463 | - | \$ 0.006 | \$ 0.170 | - | \$ 1.227 | \$ 10.346 | \$ 174.016 |
| 16/05/2014 | 20 | \$ 163.670 | \$ 0.548 | \$ 0.82 | \$ 5.071 | \$ (0.053) | - | \$ 2.345 | - | \$ 0.007 | \$ 0.150 | - | \$ 1.291 | \$ 10.175 | \$ 173.845 |
| 16/05/2014 | 21 | \$ 163.670 | \$ 0.546 | \$ 0.82 | \$ 5.051 | \$ 0.187 | - | \$ 2.209 | - | \$ 0.008 | \$ 0.195 | - | \$ 1.429 | \$ 10.441 | \$ 174.111 |
| 16/05/2014 | 22 | \$ 163.670 | \$ 0.547 | \$ 0.82 | \$ 5.058 | \$ 0.349 | - | \$ 2.441 | - | \$ 0.008 | \$ 0.055 | - | \$ 1.614 | \$ 10.888 | \$ 174.558 |
| 16/05/2014 | 23 | \$ 163.670 | \$ 0.547 | \$ 0.82 | \$ 5.054 | \$ 0.137 | - | \$ 2.512 | - | \$ 0.009 | \$ 0.081 | - | \$ 1.739 | \$ 10.895 | \$ 174.565 |
| 17/05/2014 | 0 | \$ 162.680 | \$ 0.551 | \$ 0.82 | \$ 5.095 | \$ 0.220 | - | \$ 2.974 | - | \$ 0.010 | \$ 0.076 | - | \$ 1.874 | \$ 11.616 | \$ 174.296 |
| 17/05/2014 | 1 | \$ 162.680 | \$ 0.549 | \$ 0.82 | \$ 5.078 | \$ 0.154 | - | \$ 3.296 | - | \$ 0.011 | \$ 0.017 | - | \$ 1.904 | \$ 11.825 | \$ 174.505 |
| 17/05/2014 | 2 | \$ 163.670 | \$ 0.550 | \$ 0.82 | \$ 5.086 | \$ 0.219 | - | \$ 3.077 | - | \$ 0.011 | \$ 0.081 | - | \$ 1.924 | \$ 11.765 | \$ 175.435 |
| 17/05/2014 | 3 | \$ 163.670 | \$ 0.548 | \$ 0.82 | \$ 5.068 | \$ 0.161 | - | \$ 3.196 | - | \$ 0.010 | \$ 0.066 | - | \$ 1.934 | \$ 11.800 | \$ 175.470 |
| 17/05/2014 | 4 | \$ 160.970 | \$ 0.551 | \$ 0.82 | \$ 5.091 | \$ 0.123 | - | \$ 2.983 | - | \$ 0.011 | \$ 0.031 | - | \$ 1.910 | \$ 11.516 | \$ 172.486 |
| 17/05/2014 | 5 | \$ 160.970 | \$ 0.549 | \$ 0.82 | \$ 5.080 | \$ 0.138 | - | \$ 3.142 | - | \$ 0.011 | \$ 0.076 | - | \$ 1.938 | \$ 11.751 | \$ 172.721 |
| 17/05/2014 | 6 | \$ 152.600 | \$ 0.551 | \$ 0.82 | \$ 5.092 | \$ 0.000 | - | \$ 3.066 | - | \$ 0.010 | \$ 0.119 | - | \$ 1.827 | \$ 11.481 | \$ 164.081 |
| 17/05/2014 | 7 | \$ 163.670 | \$ 0.549 | \$ 0.82 | \$ 5.076 | \$ 0.088 | - | \$ 2.693 | - | \$ 0.009 | \$ 0.095 | - | \$ 1.621 | \$ 10.947 | \$ 174.617 |
| 17/05/2014 | 8 | \$ 163.670 | \$ 0.547 | \$ 0.82 | \$ 5.062 | \$ 0.107 | - | \$ 2.833 | - | \$ 0.008 | \$ 0.125 | - | \$ 1.462 | \$ 10.960 | \$ 174.630 |
| 17/05/2014 | 9 | \$ 163.670 | \$ 0.547 | \$ 0.82 | \$ 5.062 | \$ 0.107 | - | \$ 2.449 | - | \$ 0.008 | \$ 0.189 | - | \$ 1.384 | \$ 10.562 | \$ 174.232 |
| 17/05/2014 | 10 | \$ 163.670 | \$ 0.548 | \$ 0.82 | \$ 5.065 | \$ 0.083 | - | \$ 2.604 | - | \$ 0.008 | \$ 0.260 | - | \$ 1.367 | \$ 10.751 | \$ 174.421 |
| 17/05/2014 | 11 | \$ 163.670 | \$ 0.549 | \$ 0.82 | \$ 5.076 | \$ (0.009) | - | \$ 2.471 | - | \$ 0.008 | \$ 0.265 | - | \$ 1.363 | \$ 10.538 | \$ 174.208 |
| 17/05/2014 | 12 | \$ 163.670 | \$ 0.549 | \$ 0.82 | \$ 5.077 | \$ (0.011) | - | \$ 2.709 | - | \$ 0.008 | \$ 0.140 | - | \$ 1.437 | \$ 10.726 | \$ 174.396 |
| 17/05/2014 | 13 | \$ 163.670 | \$ 0.547 | \$ 0.82 | \$ 5.059 | \$ 0.139 | - | \$ 2.630 | - | \$ 0.008 | \$ 0.118 | - | \$ 1.465 | \$ 10.781 | \$ 174.451 |
| 17/05/2014 | 14 | \$ 163.670 | \$ 0.547 | \$ 0.82 | \$ 5.056 | \$ 0.116 | - | \$ 2.944 | - | \$ 0.008 | \$ 0.097 | - | \$ 1.481 | \$ 11.066 | \$ 174.736 |
| 17/05/2014 | 15 | \$ 163.670 | \$ 0.548 | \$ 0.82 | \$ 5.065 | \$ 0.188 | - | \$ 2.783 | - | \$ 0.008 | \$ 0.100 | - | \$ 1.518 | \$ 11.026 | \$ 174.696 |
| 17/05/2014 | 16 | \$ 163.670 | \$ 0.548 | \$ 0.82 | \$ 5.069 | \$ 0.150 | - | \$ 2.659 | - | \$ 0.009 | \$ 0.041 | - | \$ 1.581 | \$ 10.873 | \$ 174.543 |
| 17/05/2014 | 17 | \$ 163.670 | \$ 0.548 | \$ 0.82 | \$ 5.066 | \$ (0.020) | - | \$ 2.667 | - | \$ 0.009 | \$ 0.103 | - | \$ 1.624 | \$ 10.813 | \$ 174.483 |
| 17/05/2014 | 18 | \$ 163.670 | \$ 0.548 | \$ 0.82 | \$ 5.070 | \$ 0.115 | - | \$ 2.898 | - | \$ 0.008 | \$ 0.098 | - | \$ 1.435 | \$ 10.987 | \$ 174.657 |
| 17/05/2014 | 19 | \$ 163.670 | \$ 0.547 | \$ 0.82 | \$ 5.059 | \$ 0.064 | - | \$ 2.349 | - | \$ 0.007 | \$ 0.191 | - | \$ 1.327 | \$ 10.361 | \$ 174.031 |
| 17/05/2014 | 20 | \$ 163.670 | \$ 0.546 | \$ 0.82 | \$ 5.050 | \$ 0.096 | - | \$ 2.380 | - | \$ 0.007 | \$ 0.179 | - | \$ 1.381 | \$ 10.454 | \$ 174.124 |
| 17/05/2014 | 21 | \$ 163.670 | \$ 0.548 | \$ 0.82 | \$ 5.069 | \$ 0.240 | - | \$ 2.383 | - | \$ 0.008 | \$ 0.147 | - | \$ 1.528 | \$ 10.740 | \$ 174.410 |
| 17/05/2014 | 22 | \$ 163.670 | \$ 0.547 | \$ 0.82 | \$ 5.054 | \$ 0.510 | - | \$ 2.215 | - | \$ 0.010 | \$ 0.135 | - | \$ 1.717 | \$ 11.003 | \$ 174.673 |
| 17/05/2014 | 23 | \$ 163.670 | \$ 0.548 | \$ 0.82 | \$ 5.068 | \$ 0.274 | - | \$ 2.906 | - | \$ 0.010 | \$ 0.083 | - | \$ 1.848 | \$ 11.553 | \$ 175.223 |
| 18/05/2014 | 0 | \$ 162.680 | \$ 0.549 | \$ 0.82 | \$ 5.073 | \$ (0.075) | - | \$ 3.116 | - | \$ 0.011 | \$ 0.081 | - | \$ 1.987 | \$ 11.559 | \$ 174.239 |
| 18/05/2014 | 1 | \$ 160.970 | \$ 0.551 | \$ 0.82 | \$ 5.096 | \$ 0.132 | - | \$ 3.429 | - | \$ 0.011 | \$ 0.076 | - | \$ 2.086 | \$ 12.197 | \$ 173.167 |
| 18/05/2014 | 2 | \$ 157.670 | \$ 0.550 | \$ 0.82 | \$ 5.089 | \$ 0.187 | - | \$ 3.443 | - | \$ 0.012 | - | - | \$ 2.157 | \$ 12.254 | \$ 169.924 |
| 18/05/2014 | 3 | \$ 152.600 | \$ 0.551 | \$ 0.82 | \$ 5.099 | \$ 0.159 | - | \$ 3.233 | - | \$ 0.012 | \$ 0.202 | - | \$ 2.205 | \$ 12.278 | \$ 164.878 |
| 18/05/2014 | 4 | \$ 144.670 | \$ 0.552 | \$ 0.82 | \$ 5.109 | \$ 0.024 | - | \$ 3.430 | - | \$ 0.013 | \$ 0.322 | - | \$ 2.196 | \$ 12.461 | \$ 157.131 |

Precios de la energía (\$/MWh)

| FECHA | HORA | CMO-POS | SIGET | UT | CUST | Monto Remanente | FLEMG | PTRANSMIS | REACTIVOS | ACVOLTAJE | COMP EFI | RFC | CCT | CSIS | PR MRS |
|------------|------|------------|----------|---------|----------|-----------------|-------|-----------|-----------|-----------|----------|------|----------|-----------|------------|
| 18/05/2014 | 5 | \$ 144.670 | \$ 0.546 | \$ 0.82 | \$ 5.050 | \$ 0.376 | \$ - | \$ 2.741 | \$ - | \$ 0.013 | \$ 0.423 | \$ - | \$ 2.239 | \$ 12.203 | \$ 156.873 |
| 18/05/2014 | 6 | \$ 152.600 | \$ 0.550 | \$ 0.82 | \$ 5.088 | \$ 0.189 | \$ - | \$ 3.034 | \$ - | \$ 0.012 | \$ - | \$ - | \$ 2.189 | \$ 11.878 | \$ 164.478 |
| 18/05/2014 | 7 | \$ 152.600 | \$ 0.548 | \$ 0.82 | \$ 5.072 | \$ 0.145 | \$ - | \$ 3.211 | \$ - | \$ 0.011 | \$ 0.074 | \$ - | \$ 2.010 | \$ 11.888 | \$ 164.488 |
| 18/05/2014 | 8 | \$ 157.670 | \$ 0.548 | \$ 0.82 | \$ 5.066 | \$ 0.214 | \$ - | \$ 2.871 | \$ - | \$ 0.010 | \$ 0.064 | \$ - | \$ 1.856 | \$ 11.445 | \$ 169.115 |
| 18/05/2014 | 9 | \$ 160.970 | \$ 0.549 | \$ 0.82 | \$ 5.074 | \$ 0.105 | \$ - | \$ 2.832 | \$ - | \$ 0.010 | \$ 0.066 | \$ - | \$ 1.768 | \$ 11.219 | \$ 172.189 |
| 18/05/2014 | 10 | \$ 157.670 | \$ 0.548 | \$ 0.82 | \$ 5.071 | \$ 0.110 | \$ - | \$ 2.956 | \$ 0.023 | \$ 0.009 | \$ 0.075 | \$ - | \$ 1.695 | \$ 11.305 | \$ 168.975 |
| 18/05/2014 | 11 | \$ 157.670 | \$ 0.547 | \$ 0.82 | \$ 5.056 | \$ 0.200 | \$ - | \$ 2.660 | \$ 0.028 | \$ 0.009 | \$ 0.083 | \$ - | \$ 1.663 | \$ 11.062 | \$ 168.732 |
| 18/05/2014 | 12 | \$ 157.670 | \$ 0.551 | \$ 0.82 | \$ 5.096 | \$ (0.075) | \$ - | \$ 3.261 | \$ 0.029 | \$ 0.009 | \$ 0.140 | \$ - | \$ 1.668 | \$ 11.495 | \$ 169.165 |
| 18/05/2014 | 13 | \$ 162.680 | \$ 0.549 | \$ 0.82 | \$ 5.076 | \$ 0.104 | \$ - | \$ 3.224 | \$ 0.028 | \$ 0.009 | \$ 0.016 | \$ - | \$ 1.635 | \$ 11.458 | \$ 174.138 |
| 18/05/2014 | 14 | \$ 163.670 | \$ 0.549 | \$ 0.82 | \$ 5.079 | \$ 0.088 | \$ - | \$ 3.006 | \$ 0.029 | \$ 0.009 | \$ 0.091 | \$ - | \$ 1.649 | \$ 11.315 | \$ 174.985 |
| 18/05/2014 | 15 | \$ 157.670 | \$ 0.550 | \$ 0.82 | \$ 5.084 | \$ 0.183 | \$ - | \$ 3.186 | \$ 0.029 | \$ 0.009 | \$ 0.068 | \$ - | \$ 1.660 | \$ 11.586 | \$ 169.256 |
| 18/05/2014 | 16 | \$ 157.670 | \$ 0.551 | \$ 0.82 | \$ 5.096 | \$ 0.003 | \$ - | \$ 3.408 | \$ 0.020 | \$ 0.009 | \$ 0.044 | \$ - | \$ 1.680 | \$ 11.628 | \$ 169.298 |
| 18/05/2014 | 17 | \$ 157.670 | \$ 0.551 | \$ 0.82 | \$ 5.097 | \$ (0.001) | \$ - | \$ 3.071 | \$ - | \$ 0.009 | \$ 0.008 | \$ - | \$ 1.710 | \$ 11.261 | \$ 168.931 |
| 18/05/2014 | 18 | \$ 163.670 | \$ 0.547 | \$ 0.82 | \$ 5.060 | \$ 0.155 | \$ - | \$ 2.826 | \$ - | \$ 0.008 | \$ 0.092 | \$ - | \$ 1.459 | \$ 10.964 | \$ 174.634 |
| 18/05/2014 | 19 | \$ 163.670 | \$ 0.547 | \$ 0.82 | \$ 5.058 | \$ 0.131 | \$ - | \$ 2.644 | \$ - | \$ 0.007 | \$ 0.048 | \$ - | \$ 1.331 | \$ 10.581 | \$ 174.251 |
| 18/05/2014 | 20 | \$ 163.670 | \$ 0.548 | \$ 0.82 | \$ 5.067 | \$ 0.039 | \$ - | \$ 2.596 | \$ - | \$ 0.007 | \$ 0.042 | \$ - | \$ 1.383 | \$ 10.498 | \$ 174.168 |
| 18/05/2014 | 21 | \$ 163.670 | \$ 0.546 | \$ 0.82 | \$ 5.045 | \$ 0.163 | \$ - | \$ 2.550 | \$ - | \$ 0.008 | \$ 0.156 | \$ - | \$ 1.534 | \$ 10.818 | \$ 174.488 |
| 18/05/2014 | 22 | \$ 163.670 | \$ 0.550 | \$ 0.82 | \$ 5.084 | \$ 0.377 | \$ - | \$ 2.831 | \$ - | \$ 0.010 | \$ 0.037 | \$ - | \$ 1.745 | \$ 11.450 | \$ 175.120 |
| 18/05/2014 | 23 | \$ 162.680 | \$ 0.548 | \$ 0.82 | \$ 5.066 | \$ 0.131 | \$ - | \$ 2.996 | \$ - | \$ 0.011 | \$ 0.051 | \$ - | \$ 1.900 | \$ 11.519 | \$ 174.199 |
| 19/05/2014 | 0 | \$ 162.910 | \$ 0.550 | \$ 0.82 | \$ 5.090 | \$ 0.464 | \$ - | \$ 3.311 | \$ - | \$ 0.011 | \$ 0.083 | \$ - | \$ 2.005 | \$ 12.330 | \$ 175.240 |
| 19/05/2014 | 1 | \$ 162.910 | \$ 0.551 | \$ 0.82 | \$ 5.098 | \$ 0.211 | \$ - | \$ 3.395 | \$ - | \$ 0.011 | \$ 0.088 | \$ - | \$ 2.084 | \$ 12.255 | \$ 175.165 |
| 19/05/2014 | 2 | \$ 161.200 | \$ 0.549 | \$ 0.82 | \$ 5.076 | \$ 0.234 | \$ - | \$ 3.229 | \$ - | \$ 0.012 | \$ - | \$ - | \$ 2.111 | \$ 12.026 | \$ 173.226 |
| 19/05/2014 | 3 | \$ 157.910 | \$ 0.550 | \$ 0.82 | \$ 5.089 | \$ 0.286 | \$ - | \$ 3.297 | \$ - | \$ 0.012 | \$ 0.046 | \$ - | \$ 2.159 | \$ 12.255 | \$ 170.165 |
| 19/05/2014 | 4 | \$ 163.870 | \$ 0.551 | \$ 0.82 | \$ 5.093 | \$ 0.120 | \$ - | \$ 3.723 | \$ - | \$ 0.011 | \$ 0.091 | \$ - | \$ 2.038 | \$ 12.443 | \$ 176.313 |
| 19/05/2014 | 5 | \$ 163.870 | \$ 0.551 | \$ 0.82 | \$ 5.100 | \$ 0.042 | \$ - | \$ 2.924 | \$ - | \$ 0.010 | \$ 0.008 | \$ - | \$ 1.924 | \$ 11.375 | \$ 175.245 |
| 19/05/2014 | 6 | \$ 163.870 | \$ 0.549 | \$ 0.82 | \$ 5.078 | \$ 0.039 | \$ - | \$ 3.192 | \$ - | \$ 0.009 | \$ 0.136 | \$ - | \$ 1.746 | \$ 11.566 | \$ 175.436 |
| 19/05/2014 | 7 | \$ 167.410 | \$ 0.551 | \$ 0.82 | \$ 5.095 | \$ (0.023) | \$ - | \$ 3.153 | \$ 0.031 | \$ 0.008 | \$ 0.046 | \$ - | \$ 1.503 | \$ 11.180 | \$ 178.590 |
| 19/05/2014 | 8 | \$ 182.200 | \$ 0.549 | \$ 0.82 | \$ 5.075 | \$ 0.060 | \$ - | \$ 3.151 | \$ 0.078 | \$ 0.007 | \$ 0.021 | \$ - | \$ 1.276 | \$ 11.032 | \$ 193.232 |
| 19/05/2014 | 9 | \$ 203.010 | \$ 0.549 | \$ 0.82 | \$ 5.073 | \$ 0.046 | \$ - | \$ 3.060 | \$ 0.088 | \$ 0.006 | \$ - | \$ - | \$ 1.187 | \$ 10.825 | \$ 213.835 |
| 19/05/2014 | 10 | \$ 203.010 | \$ 0.549 | \$ 0.82 | \$ 5.079 | \$ 0.072 | \$ - | \$ 3.395 | \$ 0.087 | \$ 0.006 | \$ - | \$ - | \$ 1.143 | \$ 11.148 | \$ 214.158 |
| 19/05/2014 | 11 | \$ 203.010 | \$ 0.549 | \$ 0.82 | \$ 5.073 | \$ 0.007 | \$ - | \$ 3.197 | \$ 0.085 | \$ 0.006 | \$ - | \$ - | \$ 1.125 | \$ 10.857 | \$ 213.867 |
| 19/05/2014 | 12 | \$ 203.010 | \$ 0.548 | \$ 0.82 | \$ 5.071 | \$ (0.020) | \$ - | \$ 3.146 | \$ 0.092 | \$ 0.006 | \$ - | \$ - | \$ 1.153 | \$ 10.814 | \$ 213.824 |
| 19/05/2014 | 13 | \$ 203.010 | \$ 0.549 | \$ 0.82 | \$ 5.081 | \$ 0.029 | \$ - | \$ 3.505 | \$ 0.090 | \$ 0.006 | \$ - | \$ - | \$ 1.136 | \$ 11.212 | \$ 214.222 |
| 19/05/2014 | 14 | \$ 203.010 | \$ 0.549 | \$ 0.82 | \$ 5.080 | \$ 0.046 | \$ - | \$ 3.562 | \$ 0.087 | \$ 0.006 | \$ - | \$ - | \$ 1.130 | \$ 11.276 | \$ 214.286 |
| 19/05/2014 | 15 | \$ 203.010 | \$ 0.549 | \$ 0.82 | \$ 5.073 | \$ (0.036) | \$ - | \$ 3.295 | \$ 0.087 | \$ 0.006 | \$ - | \$ - | \$ 1.148 | \$ 10.938 | \$ 213.948 |
| 19/05/2014 | 16 | \$ 203.010 | \$ 0.548 | \$ 0.82 | \$ 5.070 | \$ 0.145 | \$ - | \$ 3.201 | \$ 0.060 | \$ 0.007 | \$ 0.006 | \$ - | \$ 1.227 | \$ 11.080 | \$ 214.090 |
| 19/05/2014 | 17 | \$ 167.410 | \$ 0.549 | \$ 0.82 | \$ 5.074 | \$ (0.082) | \$ - | \$ 2.548 | \$ - | \$ 0.008 | \$ 0.102 | \$ - | \$ 1.348 | \$ 10.362 | \$ 177.772 |
| 19/05/2014 | 18 | \$ 186.150 | \$ 0.548 | \$ 0.82 | \$ 5.068 | \$ 0.036 | \$ - | \$ 2.905 | \$ - | \$ 0.007 | \$ 0.010 | \$ - | \$ 1.276 | \$ 10.667 | \$ 196.817 |
| 19/05/2014 | 19 | \$ 186.150 | \$ 0.549 | \$ 0.82 | \$ 5.074 | \$ 0.040 | \$ - | \$ 3.207 | \$ - | \$ 0.006 | \$ 0.014 | \$ - | \$ 1.189 | \$ 10.895 | \$ 197.045 |
| 19/05/2014 | 20 | \$ 167.410 | \$ 0.548 | \$ 0.82 | \$ 5.069 | \$ 0.075 | \$ - | \$ 2.565 | \$ - | \$ 0.007 | \$ 0.042 | \$ - | \$ 1.248 | \$ 10.371 | \$ 177.781 |
| 19/05/2014 | 21 | \$ 167.410 | \$ 0.545 | \$ 0.82 | \$ 5.042 | \$ 0.170 | \$ - | \$ 2.119 | \$ - | \$ 0.008 | \$ 0.076 | \$ - | \$ 1.383 | \$ 10.160 | \$ 177.570 |
| 19/05/2014 | 22 | \$ 167.410 | \$ 0.544 | \$ 0.82 | \$ 5.032 | \$ 0.296 | \$ - | \$ 2.475 | \$ - | \$ 0.009 | \$ 0.150 | \$ - | \$ 1.579 | \$ 10.900 | \$ 178.310 |
| 19/05/2014 | 23 | \$ 167.410 | \$ 0.550 | \$ 0.82 | \$ 5.083 | \$ 0.294 | \$ - | \$ 2.669 | \$ - | \$ 0.009 | \$ 0.074 | \$ - | \$ 1.741 | \$ 11.237 | \$ 178.647 |
| 20/05/2014 | 0 | \$ 163.870 | \$ 0.549 | \$ 0.82 | \$ 5.079 | \$ 0.102 | \$ - | \$ 2.597 | \$ - | \$ 0.010 | \$ 0.272 | \$ - | \$ 1.836 | \$ 11.261 | \$ 175.131 |
| 20/05/2014 | 1 | \$ 163.870 | \$ 0.550 | \$ 0.82 | \$ 5.082 | \$ 0.189 | \$ - | \$ 3.030 | \$ - | \$ 0.010 | \$ 0.328 | \$ - | \$ 1.894 | \$ 11.899 | \$ 175.769 |
| 20/05/2014 | 2 | \$ 163.870 | \$ 0.549 | \$ 0.82 | \$ 5.074 | \$ 0.140 | \$ - | \$ 3.006 | \$ - | \$ 0.010 | \$ 0.064 | \$ - | \$ 1.921 | \$ 11.580 | \$ 175.450 |
| 20/05/2014 | 3 | \$ 163.870 | \$ 0.549 | \$ 0.82 | \$ 5.074 | \$ 0.149 | \$ - | \$ 3.123 | \$ - | \$ 0.010 | \$ 0.042 | \$ - | \$ 1.928 | \$ 11.691 | \$ 175.561 |
| 20/05/2014 | 4 | \$ 163.870 | \$ 0.552 | \$ 0.82 | \$ 5.103 | \$ 0.032 | \$ - | \$ 3.153 | \$ - | \$ 0.010 | \$ 0.121 | \$ - | \$ 1.873 | \$ 11.660 | \$ 175.530 |
| 20/05/2014 | 5 | \$ 163.870 | \$ 0.550 | \$ 0.82 | \$ 5.090 | \$ 0.236 | \$ - | \$ 2.742 | \$ - | \$ 0.009 | \$ 0.207 | \$ - | \$ 1.768 | \$ 11.418 | \$ 175.288 |
| 20/05/2014 | 6 | \$ 167.410 | \$ 0.549 | \$ 0.82 | \$ 5.079 | \$ 0.079 | \$ - | \$ 2.829 | \$ - | \$ 0.009 | \$ 0.068 | \$ - | \$ 1.643 | \$ 11.072 | \$ 178.482 |
| 20/05/2014 | 7 | \$ 167.410 | \$ 0.550 | \$ 0.82 | \$ 5.086 | \$ 0.019 | \$ - | \$ 3.071 | \$ 0.019 | \$ 0.008 | \$ 0.019 | \$ - | \$ 1.438 | \$ 11.026 | \$ 178.436 |
| 20/05/2014 | 8 | \$ 203.010 | \$ 0.549 | \$ 0.82 | \$ 5.080 | \$ (0.088) | \$ - | \$ 3.494 | \$ 0.090 | \$ 0.007 | \$ - | \$ - | \$ 1.243 | \$ 11.190 | \$ 214.200 |
| 20/05/2014 | 9 | \$ 203.010 | \$ 0.548 | \$ 0.82 | \$ 5.068 | \$ 0.101 | \$ - | \$ 3.148 | \$ 0.123 | \$ 0.006 | \$ - | \$ - | \$ 1.164 | \$ 10.974 | \$ 213.984 |
| 20/05/2014 | 10 | \$ 203.010 | \$ 0.550 | \$ 0.82 | \$ 5.082 | \$ 0.027 | \$ - | \$ 3.421 | \$ 0.125 | \$ 0.006 | \$ 0.003 | \$ - | \$ 1.130 | \$ 11.159 | \$ 214.169 |
| 20/05/2014 | 11 | \$ 203.010 | \$ 0.550 | \$ 0.82 | \$ 5.087 | \$ (0.019) | \$ - | \$ 3.534 | \$ 0.123 | \$ 0.006 | \$ - | \$ - | \$ 1.113 | \$ 11.210 | \$ 214.220 |
| 20/05/2014 | 12 | \$ 203.010 | \$ 0.549 | \$ 0.82 | \$ 5.072 | \$ (0.019) | \$ - | \$ 3.328 | \$ 0.132 | \$ 0.006 | \$ - | \$ - | \$ 1.144 | \$ 11.028 | \$ 214.038 |
| 20/05/2014 | 13 | \$ 203.010 | \$ 0.549 | \$ 0.82 | \$ 5.077 | \$ 0.070 | \$ - | \$ 3.357 | \$ 0.129 | \$ 0.006 | \$ - | \$ - | \$ 1.141 | \$ 11.145 | \$ 214.155 |
| 20/05/2014 | 14 | \$ 203.010 | \$ 0.550 | \$ 0.82 | \$ 5.087 | \$ 0.378 | \$ - | \$ 3.289 | \$ 0.127 | \$ 0.006 | \$ - | \$ - | \$ 1.134 | \$ 11.387 | \$ 214.397 |
| 20/05/2014 | 15 | \$ 203.010 | \$ 0.549 | \$ 0.82 | \$ 5.078 | \$ 0.059 | \$ - | \$ 3.306 | \$ 0.125 | \$ 0.006 | \$ - | \$ - | \$ 1.163 | \$ 11.102 | \$ 214.112 |

Precios de la energía (\$/MWh)

| FECHA | HORA | CMO-POS | SIGET | UT | CUST | Monto Remanente | FLEMG | PTRANSIS | REACTIVOS | ACVOLTAJE | COMP_EFI | RFC | CCT | CSIS | PR_MRS |
|------------|------|------------|----------|---------|----------|-----------------|-------|----------|-----------|-----------|----------|------|----------|-----------|------------|
| 20/05/2014 | 16 | \$ 203.010 | \$ 0.549 | \$ 0.82 | \$ 5.076 | \$ 0.148 | \$ - | \$ 3.150 | \$ 0.081 | \$ 0.007 | \$ - | \$ - | \$ 1.244 | \$ 11.071 | \$ 214.081 |
| 20/05/2014 | 17 | \$ 163.870 | \$ 0.550 | \$ 0.82 | \$ 5.085 | \$ (0.056) | \$ - | \$ 2.673 | \$ 0.076 | \$ 0.008 | \$ 0.241 | \$ - | \$ 1.357 | \$ 10.750 | \$ 174.620 |
| 20/05/2014 | 18 | \$ 167.410 | \$ 0.549 | \$ 0.82 | \$ 5.077 | \$ 0.066 | \$ - | \$ 3.117 | \$ 0.004 | \$ 0.007 | \$ 0.083 | \$ - | \$ 1.285 | \$ 11.004 | \$ 178.414 |
| 20/05/2014 | 19 | \$ 163.870 | \$ 0.548 | \$ 0.82 | \$ 5.072 | \$ 0.065 | \$ - | \$ 2.690 | \$ - | \$ 0.007 | \$ 0.215 | \$ - | \$ 1.255 | \$ 10.669 | \$ 174.539 |
| 20/05/2014 | 20 | \$ 163.870 | \$ 0.548 | \$ 0.82 | \$ 5.070 | \$ 0.153 | \$ - | \$ 2.623 | \$ - | \$ 0.007 | \$ 0.194 | \$ - | \$ 1.324 | \$ 10.736 | \$ 174.606 |
| 20/05/2014 | 21 | \$ 163.870 | \$ 0.545 | \$ 0.82 | \$ 5.038 | \$ 0.433 | \$ - | \$ 2.243 | \$ - | \$ 0.008 | \$ 0.239 | \$ - | \$ 1.462 | \$ 10.784 | \$ 174.654 |
| 20/05/2014 | 22 | \$ 163.870 | \$ 0.549 | \$ 0.82 | \$ 5.073 | \$ 1.075 | \$ - | \$ 2.093 | \$ - | \$ 0.009 | \$ 0.456 | \$ - | \$ 1.650 | \$ 11.722 | \$ 175.592 |
| 20/05/2014 | 23 | \$ 163.870 | \$ 0.548 | \$ 0.82 | \$ 5.072 | \$ 0.401 | \$ - | \$ 2.970 | \$ - | \$ 0.010 | \$ 0.311 | \$ - | \$ 1.799 | \$ 11.927 | \$ 175.797 |
| 21/05/2014 | 0 | \$ 163.870 | \$ 0.549 | \$ 0.82 | \$ 5.076 | \$ 0.235 | \$ - | \$ 2.952 | \$ - | \$ 0.010 | \$ 0.219 | \$ - | \$ 1.900 | \$ 11.758 | \$ 175.628 |
| 21/05/2014 | 1 | \$ 163.870 | \$ 0.548 | \$ 0.82 | \$ 5.070 | \$ 0.182 | \$ - | \$ 2.924 | \$ - | \$ 0.010 | \$ 0.369 | \$ - | \$ 1.942 | \$ 11.862 | \$ 175.732 |
| 21/05/2014 | 2 | \$ 163.870 | \$ 0.549 | \$ 0.82 | \$ 5.078 | \$ 0.152 | \$ - | \$ 2.786 | \$ - | \$ 0.010 | \$ 0.200 | \$ - | \$ 1.981 | \$ 11.572 | \$ 175.442 |
| 21/05/2014 | 3 | \$ 163.870 | \$ 0.549 | \$ 0.82 | \$ 5.081 | \$ 0.277 | \$ - | \$ 3.231 | \$ - | \$ 0.010 | \$ 0.161 | \$ - | \$ 1.976 | \$ 12.102 | \$ 175.972 |
| 21/05/2014 | 4 | \$ 163.870 | \$ 0.550 | \$ 0.82 | \$ 5.088 | \$ 0.363 | \$ - | \$ 3.210 | \$ - | \$ 0.010 | \$ 0.197 | \$ - | \$ 1.920 | \$ 12.154 | \$ 176.024 |
| 21/05/2014 | 5 | \$ 167.410 | \$ 0.549 | \$ 0.82 | \$ 5.081 | \$ 0.132 | \$ - | \$ 3.113 | \$ - | \$ 0.009 | \$ 0.046 | \$ - | \$ 1.799 | \$ 11.547 | \$ 178.957 |
| 21/05/2014 | 6 | \$ 167.410 | \$ 0.549 | \$ 0.82 | \$ 5.074 | \$ 0.235 | \$ - | \$ 3.090 | \$ - | \$ 0.009 | \$ - | \$ - | \$ 1.681 | \$ 11.452 | \$ 178.862 |
| 21/05/2014 | 7 | \$ 167.410 | \$ 0.551 | \$ 0.82 | \$ 5.098 | \$ 0.078 | \$ - | \$ 3.218 | \$ 0.003 | \$ 0.008 | \$ - | \$ - | \$ 1.469 | \$ 11.240 | \$ 178.650 |
| 21/05/2014 | 8 | \$ 203.010 | \$ 0.552 | \$ 0.82 | \$ 5.102 | \$ 0.069 | \$ - | \$ 4.357 | \$ 0.094 | \$ 0.007 | \$ 0.015 | \$ - | \$ 1.279 | \$ 12.291 | \$ 215.301 |
| 21/05/2014 | 9 | \$ 203.010 | \$ 0.551 | \$ 0.82 | \$ 5.097 | \$ 0.048 | \$ - | \$ 4.224 | \$ 0.116 | \$ 0.007 | \$ 0.067 | \$ - | \$ 1.204 | \$ 12.130 | \$ 215.140 |
| 21/05/2014 | 10 | \$ 203.010 | \$ 0.552 | \$ 0.82 | \$ 5.100 | \$ 0.070 | \$ - | \$ 4.125 | \$ 0.113 | \$ 0.006 | \$ 0.062 | \$ - | \$ 1.162 | \$ 12.005 | \$ 215.015 |
| 21/05/2014 | 11 | \$ 203.010 | \$ 0.551 | \$ 0.82 | \$ 5.099 | \$ 0.011 | \$ - | \$ 4.158 | \$ 0.126 | \$ 0.006 | \$ 0.061 | \$ - | \$ 1.138 | \$ 11.965 | \$ 214.975 |
| 21/05/2014 | 12 | \$ 203.010 | \$ 0.549 | \$ 0.82 | \$ 5.080 | \$ (0.012) | \$ - | \$ 3.909 | \$ 0.138 | \$ 0.006 | \$ 0.078 | \$ - | \$ 1.172 | \$ 11.736 | \$ 214.746 |
| 21/05/2014 | 13 | \$ 203.010 | \$ 0.550 | \$ 0.82 | \$ 5.088 | \$ 0.023 | \$ - | \$ 3.781 | \$ 0.132 | \$ 0.006 | \$ - | \$ - | \$ 1.151 | \$ 11.547 | \$ 214.557 |
| 21/05/2014 | 14 | \$ 203.010 | \$ 0.549 | \$ 0.82 | \$ 5.078 | \$ 0.156 | \$ - | \$ 3.374 | \$ 0.130 | \$ 0.006 | \$ 0.015 | \$ - | \$ 1.160 | \$ 11.286 | \$ 214.296 |
| 21/05/2014 | 15 | \$ 203.010 | \$ 0.549 | \$ 0.82 | \$ 5.076 | \$ 0.030 | \$ - | \$ 3.321 | \$ 0.112 | \$ 0.007 | \$ - | \$ - | \$ 1.192 | \$ 11.103 | \$ 214.113 |
| 21/05/2014 | 16 | \$ 186.150 | \$ 0.547 | \$ 0.82 | \$ 5.060 | \$ 0.087 | \$ - | \$ 2.962 | \$ 0.092 | \$ 0.007 | \$ - | \$ - | \$ 1.257 | \$ 10.827 | \$ 196.977 |
| 21/05/2014 | 17 | \$ 203.010 | \$ 0.548 | \$ 0.82 | \$ 5.072 | \$ 0.101 | \$ - | \$ 3.018 | \$ 0.004 | \$ 0.008 | \$ 0.045 | \$ - | \$ 1.316 | \$ 10.928 | \$ 213.938 |
| 21/05/2014 | 18 | \$ 203.010 | \$ 0.548 | \$ 0.82 | \$ 5.071 | \$ 0.086 | \$ - | \$ 3.697 | \$ - | \$ 0.007 | \$ - | \$ - | \$ 1.294 | \$ 11.519 | \$ 214.529 |
| 21/05/2014 | 19 | \$ 182.200 | \$ 0.549 | \$ 0.82 | \$ 5.075 | \$ 0.044 | \$ - | \$ 3.259 | \$ - | \$ 0.007 | \$ 0.035 | \$ - | \$ 1.276 | \$ 11.061 | \$ 193.261 |
| 21/05/2014 | 20 | \$ 167.410 | \$ 0.548 | \$ 0.82 | \$ 5.067 | \$ 0.124 | \$ - | \$ 2.495 | \$ - | \$ 0.007 | \$ 0.069 | \$ - | \$ 1.329 | \$ 10.457 | \$ 177.867 |
| 21/05/2014 | 21 | \$ 163.870 | \$ 0.546 | \$ 0.82 | \$ 5.048 | \$ 0.257 | \$ - | \$ 2.164 | \$ - | \$ 0.008 | \$ 0.306 | \$ - | \$ 1.492 | \$ 10.636 | \$ 174.506 |
| 21/05/2014 | 22 | \$ 163.870 | \$ 0.548 | \$ 0.82 | \$ 5.071 | \$ 0.575 | \$ - | \$ 2.245 | \$ - | \$ 0.009 | \$ 0.296 | \$ - | \$ 1.687 | \$ 11.248 | \$ 175.118 |
| 21/05/2014 | 23 | \$ 163.870 | \$ 0.550 | \$ 0.82 | \$ 5.085 | \$ 0.333 | \$ - | \$ 3.068 | \$ - | \$ 0.010 | \$ 0.193 | \$ - | \$ 1.823 | \$ 11.878 | \$ 175.748 |
| 22/05/2014 | 0 | \$ 163.870 | \$ 0.549 | \$ 0.82 | \$ 5.073 | \$ 0.254 | \$ - | \$ 3.162 | \$ - | \$ 0.010 | \$ 0.137 | \$ - | \$ 1.920 | \$ 11.921 | \$ 175.791 |
| 22/05/2014 | 1 | \$ 163.870 | \$ 0.547 | \$ 0.82 | \$ 5.060 | \$ 0.303 | \$ - | \$ 2.429 | \$ - | \$ 0.010 | \$ 0.255 | \$ - | \$ 1.958 | \$ 11.379 | \$ 175.249 |
| 22/05/2014 | 2 | \$ 163.870 | \$ 0.551 | \$ 0.82 | \$ 5.093 | \$ 0.030 | \$ - | \$ 3.488 | \$ - | \$ 0.011 | \$ 0.081 | \$ - | \$ 1.991 | \$ 12.060 | \$ 175.930 |
| 22/05/2014 | 3 | \$ 163.870 | \$ 0.549 | \$ 0.82 | \$ 5.075 | \$ 0.209 | \$ - | \$ 2.785 | \$ - | \$ 0.010 | \$ 0.093 | \$ - | \$ 1.985 | \$ 11.523 | \$ 175.393 |
| 22/05/2014 | 4 | \$ 163.870 | \$ 0.550 | \$ 0.82 | \$ 5.087 | \$ 0.120 | \$ - | \$ 3.308 | \$ - | \$ 0.010 | \$ 0.164 | \$ - | \$ 1.920 | \$ 11.975 | \$ 175.845 |
| 22/05/2014 | 5 | \$ 163.870 | \$ 0.548 | \$ 0.82 | \$ 5.067 | \$ 0.272 | \$ - | \$ 2.840 | \$ - | \$ 0.009 | \$ 0.191 | \$ - | \$ 1.779 | \$ 11.523 | \$ 175.393 |
| 22/05/2014 | 6 | \$ 167.410 | \$ 0.550 | \$ 0.82 | \$ 5.088 | \$ 0.231 | \$ - | \$ 2.792 | \$ - | \$ 0.009 | \$ 0.105 | \$ - | \$ 1.663 | \$ 11.254 | \$ 178.664 |
| 22/05/2014 | 7 | \$ 167.410 | \$ 0.550 | \$ 0.82 | \$ 5.083 | \$ (0.117) | \$ - | \$ 2.935 | \$ 0.020 | \$ 0.008 | \$ 0.056 | \$ - | \$ 1.482 | \$ 10.834 | \$ 178.244 |
| 22/05/2014 | 8 | \$ 167.410 | \$ 0.549 | \$ 0.82 | \$ 5.079 | \$ 0.153 | \$ - | \$ 2.854 | \$ 0.060 | \$ 0.007 | \$ 0.025 | \$ - | \$ 1.295 | \$ 10.838 | \$ 178.248 |
| 22/05/2014 | 9 | \$ 167.410 | \$ 0.549 | \$ 0.82 | \$ 5.076 | \$ 0.049 | \$ - | \$ 2.708 | \$ 0.055 | \$ 0.007 | \$ 0.039 | \$ - | \$ 1.219 | \$ 10.517 | \$ 177.927 |
| 22/05/2014 | 10 | \$ 167.410 | \$ 0.549 | \$ 0.82 | \$ 5.078 | \$ 0.040 | \$ - | \$ 2.838 | \$ 0.071 | \$ 0.006 | \$ 0.065 | \$ - | \$ 1.178 | \$ 10.642 | \$ 178.052 |
| 22/05/2014 | 11 | \$ 167.410 | \$ 0.548 | \$ 0.82 | \$ 5.070 | \$ 0.135 | \$ - | \$ 2.585 | \$ 0.071 | \$ 0.006 | \$ 0.045 | \$ - | \$ 1.169 | \$ 10.446 | \$ 177.856 |
| 22/05/2014 | 12 | \$ 163.870 | \$ 0.549 | \$ 0.82 | \$ 5.076 | \$ 0.091 | \$ - | \$ 2.651 | \$ 0.075 | \$ 0.007 | \$ 0.207 | \$ - | \$ 1.209 | \$ 10.679 | \$ 174.549 |
| 22/05/2014 | 13 | \$ 163.870 | \$ 0.550 | \$ 0.82 | \$ 5.083 | \$ 0.022 | \$ - | \$ 2.881 | \$ 0.075 | \$ 0.007 | \$ 0.268 | \$ - | \$ 1.198 | \$ 10.900 | \$ 174.770 |
| 22/05/2014 | 14 | \$ 163.870 | \$ 0.549 | \$ 0.82 | \$ 5.077 | \$ 0.080 | \$ - | \$ 2.703 | \$ 0.076 | \$ 0.007 | \$ 0.167 | \$ - | \$ 1.214 | \$ 10.688 | \$ 174.558 |
| 22/05/2014 | 15 | \$ 163.870 | \$ 0.548 | \$ 0.82 | \$ 5.065 | \$ 0.318 | \$ - | \$ 2.700 | \$ 0.080 | \$ 0.007 | \$ 0.154 | \$ - | \$ 1.254 | \$ 10.942 | \$ 174.812 |
| 22/05/2014 | 16 | \$ 163.870 | \$ 0.549 | \$ 0.82 | \$ 5.079 | \$ 0.121 | \$ - | \$ 2.766 | \$ 0.070 | \$ 0.007 | \$ 0.184 | \$ - | \$ 1.321 | \$ 10.915 | \$ 174.785 |
| 22/05/2014 | 17 | \$ 163.870 | \$ 0.550 | \$ 0.82 | \$ 5.083 | \$ 0.095 | \$ - | \$ 2.715 | \$ 0.001 | \$ 0.008 | \$ 0.300 | \$ - | \$ 1.407 | \$ 10.976 | \$ 174.846 |
| 22/05/2014 | 18 | \$ 167.410 | \$ 0.547 | \$ 0.82 | \$ 5.057 | \$ 0.330 | \$ - | \$ 2.868 | \$ - | \$ 0.007 | \$ 0.063 | \$ - | \$ 1.314 | \$ 11.002 | \$ 178.412 |
| 22/05/2014 | 19 | \$ 167.410 | \$ 0.548 | \$ 0.82 | \$ 5.068 | \$ 0.150 | \$ - | \$ 2.712 | \$ - | \$ 0.007 | \$ 0.049 | \$ - | \$ 1.242 | \$ 10.592 | \$ 178.002 |
| 22/05/2014 | 20 | \$ 167.410 | \$ 0.548 | \$ 0.82 | \$ 5.070 | \$ 0.087 | \$ - | \$ 2.266 | \$ - | \$ 0.007 | \$ 0.091 | \$ - | \$ 1.314 | \$ 10.200 | \$ 177.610 |
| 22/05/2014 | 21 | \$ 167.410 | \$ 0.547 | \$ 0.82 | \$ 5.056 | \$ 0.204 | \$ - | \$ 2.066 | \$ - | \$ 0.008 | \$ 0.086 | \$ - | \$ 1.484 | \$ 10.267 | \$ 177.677 |
| 22/05/2014 | 22 | \$ 163.870 | \$ 0.551 | \$ 0.82 | \$ 5.091 | \$ 0.531 | \$ - | \$ 2.419 | \$ - | \$ 0.009 | \$ 0.321 | \$ - | \$ 1.696 | \$ 11.434 | \$ 175.304 |
| 22/05/2014 | 23 | \$ 163.870 | \$ 0.549 | \$ 0.82 | \$ 5.078 | \$ 0.435 | \$ - | \$ 2.869 | \$ - | \$ 0.010 | \$ 0.245 | \$ - | \$ 1.876 | \$ 11.878 | \$ 175.748 |
| 23/05/2014 | 0 | \$ 163.870 | \$ 0.550 | \$ 0.82 | \$ 5.082 | \$ 0.308 | \$ - | \$ 3.211 | \$ - | \$ 0.011 | \$ 0.010 | \$ - | \$ 2.004 | \$ 11.991 | \$ 175.861 |
| 23/05/2014 | 1 | \$ 163.870 | \$ 0.552 | \$ 0.82 | \$ 5.102 | \$ 0.174 | \$ - | \$ 3.571 | \$ - | \$ 0.011 | \$ 0.074 | \$ - | \$ 2.045 | \$ 12.345 | \$ 176.215 |
| 23/05/2014 | 2 | \$ 162.910 | \$ 0.550 | \$ 0.82 | \$ 5.084 | \$ 0.238 | \$ - | \$ 3.388 | \$ - | \$ 0.011 | \$ 0.045 | \$ - | \$ 2.085 | \$ 12.218 | \$ 175.128 |

Precios de la energía (\$/MWh)

| FECHA | HORA | CMO-POS | SIGET | UT | CUST | Monto Remanente | FLEMG | PTRANSIS | REACTIVOS | ACVOLTAJE | COMP EFI | RFC | CCT | CSIS | PR MRS |
|------------|------|------------|----------|---------|----------|-----------------|-------|----------|-----------|-----------|----------|------|----------|-----------|------------|
| 23/05/2014 | 3 | \$ 163.870 | \$ 0.552 | \$ 0.82 | \$ 5.108 | \$ 0.173 | \$ - | \$ 3.377 | \$ - | \$ 0.011 | \$ 0.083 | \$ - | \$ 2.094 | \$ 12.214 | \$ 176.084 |
| 23/05/2014 | 4 | \$ 163.870 | \$ 0.551 | \$ 0.82 | \$ 5.099 | \$ 0.172 | \$ - | \$ 3.490 | \$ - | \$ 0.011 | \$ 0.099 | \$ - | \$ 2.002 | \$ 12.239 | \$ 176.109 |
| 23/05/2014 | 5 | \$ 163.870 | \$ 0.548 | \$ 0.82 | \$ 5.063 | \$ 0.043 | \$ - | \$ 3.050 | \$ - | \$ 0.010 | \$ 0.054 | \$ - | \$ 1.849 | \$ 11.432 | \$ 175.302 |
| 23/05/2014 | 6 | \$ 163.870 | \$ 0.548 | \$ 0.82 | \$ 5.071 | \$ 0.173 | \$ - | \$ 2.706 | \$ - | \$ 0.009 | \$ 0.284 | \$ - | \$ 1.709 | \$ 11.317 | \$ 175.187 |
| 23/05/2014 | 7 | \$ 163.870 | \$ 0.549 | \$ 0.82 | \$ 5.079 | \$ 0.109 | \$ - | \$ 2.838 | \$ 0.010 | \$ 0.008 | \$ 0.120 | \$ - | \$ 1.529 | \$ 11.057 | \$ 174.927 |
| 23/05/2014 | 8 | \$ 167.410 | \$ 0.548 | \$ 0.82 | \$ 5.069 | \$ 0.018 | \$ - | \$ 2.788 | \$ 0.081 | \$ 0.007 | \$ 0.043 | \$ - | \$ 1.324 | \$ 10.694 | \$ 178.104 |
| 23/05/2014 | 9 | \$ 167.410 | \$ 0.548 | \$ 0.82 | \$ 5.072 | \$ 0.132 | \$ - | \$ 2.592 | \$ 0.101 | \$ 0.007 | \$ 0.094 | \$ - | \$ 1.235 | \$ 10.598 | \$ 178.008 |
| 23/05/2014 | 10 | \$ 167.410 | \$ 0.549 | \$ 0.82 | \$ 5.072 | \$ 0.074 | \$ - | \$ 2.575 | \$ 0.110 | \$ 0.007 | \$ 0.042 | \$ - | \$ 1.190 | \$ 10.436 | \$ 177.846 |
| 23/05/2014 | 11 | \$ 167.410 | \$ 0.549 | \$ 0.82 | \$ 5.077 | \$ 0.001 | \$ - | \$ 2.737 | \$ 0.109 | \$ 0.006 | \$ 0.031 | \$ - | \$ 1.167 | \$ 10.493 | \$ 177.903 |
| 23/05/2014 | 12 | \$ 167.410 | \$ 0.548 | \$ 0.82 | \$ 5.066 | \$ 0.045 | \$ - | \$ 2.472 | \$ 0.119 | \$ 0.007 | \$ 0.048 | \$ - | \$ 1.202 | \$ 10.323 | \$ 177.733 |
| 23/05/2014 | 13 | \$ 167.410 | \$ 0.548 | \$ 0.82 | \$ 5.068 | \$ 0.065 | \$ - | \$ 2.902 | \$ 0.115 | \$ 0.007 | \$ 0.037 | \$ - | \$ 1.181 | \$ 10.738 | \$ 178.148 |
| 23/05/2014 | 14 | \$ 167.410 | \$ 0.549 | \$ 0.82 | \$ 5.081 | \$ 0.072 | \$ - | \$ 2.408 | \$ 0.112 | \$ 0.007 | \$ 0.046 | \$ - | \$ 1.176 | \$ 10.267 | \$ 177.677 |
| 23/05/2014 | 15 | \$ 167.410 | \$ 0.547 | \$ 0.82 | \$ 5.061 | \$ 0.184 | \$ - | \$ 2.463 | \$ 0.109 | \$ 0.007 | \$ 0.116 | \$ - | \$ 1.217 | \$ 10.519 | \$ 177.929 |
| 23/05/2014 | 16 | \$ 167.410 | \$ 0.548 | \$ 0.82 | \$ 5.066 | \$ 0.301 | \$ - | \$ 2.629 | \$ 0.088 | \$ 0.007 | \$ 0.137 | \$ - | \$ 1.311 | \$ 10.903 | \$ 178.313 |
| 23/05/2014 | 17 | \$ 163.870 | \$ 0.550 | \$ 0.82 | \$ 5.090 | \$ (0.023) | \$ - | \$ 3.087 | \$ 0.030 | \$ 0.008 | \$ 0.355 | \$ - | \$ 1.390 | \$ 11.304 | \$ 175.174 |
| 23/05/2014 | 18 | \$ 167.410 | \$ 0.548 | \$ 0.82 | \$ 5.069 | \$ 0.068 | \$ - | \$ 2.753 | \$ - | \$ 0.007 | \$ 0.028 | \$ - | \$ 1.301 | \$ 10.590 | \$ 178.000 |
| 23/05/2014 | 19 | \$ 167.410 | \$ 0.548 | \$ 0.82 | \$ 5.064 | \$ 0.092 | \$ - | \$ 2.547 | \$ - | \$ 0.007 | \$ 0.075 | \$ - | \$ 1.248 | \$ 10.395 | \$ 177.805 |
| 23/05/2014 | 20 | \$ 167.410 | \$ 0.548 | \$ 0.82 | \$ 5.070 | \$ 0.065 | \$ - | \$ 2.525 | \$ - | \$ 0.007 | \$ 0.034 | \$ - | \$ 1.319 | \$ 10.384 | \$ 177.794 |
| 23/05/2014 | 21 | \$ 163.870 | \$ 0.545 | \$ 0.82 | \$ 5.043 | \$ 0.187 | \$ - | \$ 2.155 | \$ - | \$ 0.008 | \$ 0.300 | \$ - | \$ 1.462 | \$ 10.516 | \$ 174.386 |
| 23/05/2014 | 22 | \$ 163.870 | \$ 0.549 | \$ 0.82 | \$ 5.076 | \$ 0.184 | \$ - | \$ 2.247 | \$ - | \$ 0.009 | \$ 0.321 | \$ - | \$ 1.652 | \$ 10.855 | \$ 174.725 |
| 23/05/2014 | 23 | \$ 163.870 | \$ 0.546 | \$ 0.82 | \$ 5.052 | \$ 0.194 | \$ - | \$ 2.652 | \$ - | \$ 0.010 | \$ 0.228 | \$ - | \$ 1.800 | \$ 11.297 | \$ 175.167 |
| 24/05/2014 | 0 | \$ 163.870 | \$ 0.553 | \$ 0.82 | \$ 5.115 | \$ 0.087 | \$ - | \$ 3.239 | \$ - | \$ 0.011 | \$ 0.157 | \$ - | \$ 1.937 | \$ 11.915 | \$ 175.785 |
| 24/05/2014 | 1 | \$ 163.870 | \$ 0.552 | \$ 0.82 | \$ 5.102 | \$ 0.121 | \$ - | \$ 2.971 | \$ - | \$ 0.011 | \$ 0.107 | \$ - | \$ 1.996 | \$ 11.676 | \$ 175.546 |
| 24/05/2014 | 2 | \$ 163.870 | \$ 0.550 | \$ 0.82 | \$ 5.084 | \$ 0.106 | \$ - | \$ 3.116 | \$ - | \$ 0.011 | \$ 0.047 | \$ - | \$ 2.018 | \$ 11.750 | \$ 175.620 |
| 24/05/2014 | 3 | \$ 162.910 | \$ 0.550 | \$ 0.82 | \$ 5.088 | \$ 0.242 | \$ - | \$ 3.165 | \$ - | \$ 0.011 | \$ 0.060 | \$ - | \$ 2.031 | \$ 11.965 | \$ 174.875 |
| 24/05/2014 | 4 | \$ 163.870 | \$ 0.550 | \$ 0.82 | \$ 5.086 | \$ 0.112 | \$ - | \$ 3.327 | \$ - | \$ 0.011 | \$ 0.046 | \$ - | \$ 1.993 | \$ 11.941 | \$ 175.811 |
| 24/05/2014 | 5 | \$ 163.870 | \$ 0.545 | \$ 0.82 | \$ 5.044 | \$ 0.234 | \$ - | \$ 3.371 | \$ - | \$ 0.011 | \$ 0.017 | \$ - | \$ 1.972 | \$ 12.010 | \$ 175.880 |
| 24/05/2014 | 6 | \$ 163.870 | \$ 0.549 | \$ 0.82 | \$ 5.081 | \$ 0.092 | \$ - | \$ 3.358 | \$ - | \$ 0.011 | \$ 0.282 | \$ - | \$ 1.860 | \$ 12.050 | \$ 175.920 |
| 24/05/2014 | 7 | \$ 163.870 | \$ 0.552 | \$ 0.82 | \$ 5.102 | \$ 0.039 | \$ - | \$ 3.121 | \$ - | \$ 0.009 | \$ 0.333 | \$ - | \$ 1.639 | \$ 11.612 | \$ 175.482 |
| 24/05/2014 | 8 | \$ 163.870 | \$ 0.550 | \$ 0.82 | \$ 5.082 | \$ 0.182 | \$ - | \$ 2.781 | \$ - | \$ 0.008 | \$ 0.300 | \$ - | \$ 1.465 | \$ 11.184 | \$ 175.054 |
| 24/05/2014 | 9 | \$ 163.870 | \$ 0.549 | \$ 0.82 | \$ 5.081 | \$ 0.147 | \$ - | \$ 2.691 | \$ - | \$ 0.008 | \$ 0.304 | \$ - | \$ 1.380 | \$ 10.975 | \$ 174.845 |
| 24/05/2014 | 10 | \$ 163.870 | \$ 0.549 | \$ 0.82 | \$ 5.074 | \$ 0.081 | \$ - | \$ 2.793 | \$ 0.014 | \$ 0.008 | \$ 0.336 | \$ - | \$ 1.357 | \$ 11.027 | \$ 174.897 |
| 24/05/2014 | 11 | \$ 163.870 | \$ 0.550 | \$ 0.82 | \$ 5.083 | \$ (0.017) | \$ - | \$ 2.544 | \$ 0.044 | \$ 0.008 | \$ 0.336 | \$ - | \$ 1.348 | \$ 10.711 | \$ 174.581 |
| 24/05/2014 | 12 | \$ 163.870 | \$ 0.549 | \$ 0.82 | \$ 5.078 | \$ 0.043 | \$ - | \$ 2.639 | \$ 0.049 | \$ 0.008 | \$ 0.343 | \$ - | \$ 1.404 | \$ 10.928 | \$ 174.798 |
| 24/05/2014 | 13 | \$ 163.870 | \$ 0.549 | \$ 0.82 | \$ 5.081 | \$ 0.166 | \$ - | \$ 2.632 | \$ 0.050 | \$ 0.008 | \$ 0.244 | \$ - | \$ 1.424 | \$ 10.972 | \$ 174.842 |
| 24/05/2014 | 14 | \$ 163.870 | \$ 0.549 | \$ 0.82 | \$ 5.076 | \$ 0.170 | \$ - | \$ 2.699 | \$ 0.042 | \$ 0.008 | \$ 0.319 | \$ - | \$ 1.439 | \$ 11.118 | \$ 174.988 |
| 24/05/2014 | 15 | \$ 163.870 | \$ 0.550 | \$ 0.82 | \$ 5.082 | \$ 0.110 | \$ - | \$ 2.852 | \$ 0.019 | \$ 0.008 | \$ 0.404 | \$ - | \$ 1.485 | \$ 11.325 | \$ 175.195 |
| 24/05/2014 | 16 | \$ 163.870 | \$ 0.550 | \$ 0.82 | \$ 5.085 | \$ 0.113 | \$ - | \$ 2.753 | \$ - | \$ 0.009 | \$ 0.262 | \$ - | \$ 1.555 | \$ 11.144 | \$ 175.014 |
| 24/05/2014 | 17 | \$ 163.870 | \$ 0.550 | \$ 0.82 | \$ 5.090 | \$ (0.095) | \$ - | \$ 2.925 | \$ - | \$ 0.009 | \$ 0.189 | \$ - | \$ 1.589 | \$ 11.074 | \$ 174.944 |
| 24/05/2014 | 18 | \$ 163.870 | \$ 0.547 | \$ 0.82 | \$ 5.060 | \$ 0.224 | \$ - | \$ 3.161 | \$ - | \$ 0.008 | \$ 0.257 | \$ - | \$ 1.409 | \$ 11.482 | \$ 175.352 |
| 24/05/2014 | 19 | \$ 163.870 | \$ 0.549 | \$ 0.82 | \$ 5.073 | \$ (0.022) | \$ - | \$ 2.489 | \$ - | \$ 0.007 | \$ 0.278 | \$ - | \$ 1.333 | \$ 10.523 | \$ 174.393 |
| 24/05/2014 | 20 | \$ 163.870 | \$ 0.548 | \$ 0.82 | \$ 5.071 | \$ (0.016) | \$ - | \$ 2.244 | \$ - | \$ 0.008 | \$ 0.340 | \$ - | \$ 1.405 | \$ 10.417 | \$ 174.287 |
| 24/05/2014 | 21 | \$ 163.870 | \$ 0.545 | \$ 0.82 | \$ 5.036 | \$ 0.453 | \$ - | \$ 2.311 | \$ - | \$ 0.008 | \$ 0.328 | \$ - | \$ 1.545 | \$ 11.042 | \$ 174.912 |
| 24/05/2014 | 22 | \$ 163.870 | \$ 0.551 | \$ 0.82 | \$ 5.093 | \$ 0.096 | \$ - | \$ 2.600 | \$ - | \$ 0.010 | \$ 0.364 | \$ - | \$ 1.736 | \$ 11.265 | \$ 175.135 |
| 24/05/2014 | 23 | \$ 163.870 | \$ 0.552 | \$ 0.82 | \$ 5.100 | \$ 0.163 | \$ - | \$ 3.145 | \$ - | \$ 0.011 | \$ 0.277 | \$ - | \$ 1.892 | \$ 11.955 | \$ 175.825 |
| 25/05/2014 | 0 | \$ 163.870 | \$ 0.548 | \$ 0.82 | \$ 5.071 | \$ 0.190 | \$ - | \$ 2.950 | \$ - | \$ 0.011 | \$ 0.100 | \$ - | \$ 2.029 | \$ 11.716 | \$ 175.586 |
| 25/05/2014 | 1 | \$ 163.870 | \$ 0.551 | \$ 0.82 | \$ 5.098 | \$ 0.141 | \$ - | \$ 3.488 | \$ - | \$ 0.011 | \$ 0.084 | \$ - | \$ 2.115 | \$ 12.303 | \$ 176.173 |
| 25/05/2014 | 2 | \$ 163.870 | \$ 0.551 | \$ 0.82 | \$ 5.091 | \$ 0.207 | \$ - | \$ 3.326 | \$ - | \$ 0.011 | \$ 0.091 | \$ - | \$ 2.169 | \$ 12.262 | \$ 176.132 |
| 25/05/2014 | 3 | \$ 162.910 | \$ 0.551 | \$ 0.82 | \$ 5.098 | \$ 0.156 | \$ - | \$ 3.425 | \$ - | \$ 0.012 | \$ 0.082 | \$ - | \$ 2.206 | \$ 12.345 | \$ 175.255 |
| 25/05/2014 | 4 | \$ 162.910 | \$ 0.550 | \$ 0.82 | \$ 5.083 | \$ 0.184 | \$ - | \$ 3.431 | \$ - | \$ 0.012 | \$ - | \$ - | \$ 2.198 | \$ 12.274 | \$ 175.184 |
| 25/05/2014 | 5 | \$ 161.200 | \$ 0.547 | \$ 0.82 | \$ 5.059 | \$ 0.223 | \$ - | \$ 3.070 | \$ - | \$ 0.012 | \$ 0.012 | \$ - | \$ 2.228 | \$ 11.967 | \$ 173.167 |
| 25/05/2014 | 6 | \$ 162.910 | \$ 0.554 | \$ 0.82 | \$ 5.122 | \$ 0.029 | \$ - | \$ 3.984 | \$ - | \$ 0.012 | \$ 0.084 | \$ - | \$ 2.142 | \$ 12.742 | \$ 175.652 |
| 25/05/2014 | 7 | \$ 162.910 | \$ 0.553 | \$ 0.82 | \$ 5.117 | \$ 0.025 | \$ - | \$ 3.661 | \$ - | \$ 0.011 | \$ 0.091 | \$ - | \$ 1.987 | \$ 12.262 | \$ 175.172 |
| 25/05/2014 | 8 | \$ 162.910 | \$ 0.553 | \$ 0.82 | \$ 5.113 | \$ 0.034 | \$ - | \$ 3.594 | \$ 0.032 | \$ 0.010 | \$ 0.068 | \$ - | \$ 1.846 | \$ 12.066 | \$ 174.976 |
| 25/05/2014 | 9 | \$ 162.910 | \$ 0.551 | \$ 0.82 | \$ 5.095 | \$ 0.043 | \$ - | \$ 3.305 | \$ 0.032 | \$ 0.010 | \$ 0.074 | \$ - | \$ 1.750 | \$ 11.676 | \$ 174.586 |
| 25/05/2014 | 10 | \$ 157.910 | \$ 0.551 | \$ 0.82 | \$ 5.093 | \$ 0.070 | \$ - | \$ 3.006 | \$ 0.028 | \$ 0.010 | \$ - | \$ - | \$ 1.694 | \$ 11.268 | \$ 169.178 |
| 25/05/2014 | 11 | \$ 154.080 | \$ 0.551 | \$ 0.82 | \$ 5.099 | \$ 0.040 | \$ - | \$ 3.221 | \$ 0.028 | \$ 0.009 | \$ 0.098 | \$ - | \$ 1.668 | \$ 11.530 | \$ 165.610 |
| 25/05/2014 | 12 | \$ 154.080 | \$ 0.551 | \$ 0.82 | \$ 5.094 | \$ 0.045 | \$ - | \$ 3.006 | \$ 0.029 | \$ 0.009 | \$ 0.083 | \$ - | \$ 1.664 | \$ 11.296 | \$ 165.376 |
| 25/05/2014 | 13 | \$ 154.080 | \$ 0.550 | \$ 0.82 | \$ 5.083 | \$ 0.189 | \$ - | \$ 3.072 | \$ 0.008 | \$ 0.009 | \$ 0.096 | \$ - | \$ 1.660 | \$ 11.482 | \$ 165.562 |

Precios de la energía (\$/MWh)

| FECHA | HORA | CMO-POS | SIGET | UT | CUST | Monto Remanente | FLEMG | PTRANSMIS | REACTIVOS | ACVOLTAJE | COMP EFI | RFC | CCT | CSIS | PR MRS |
|------------|------|------------|----------|---------|----------|-----------------|-------|-----------|-----------|-----------|----------|------|----------|-----------|------------|
| 25/05/2014 | 14 | \$ 154.080 | \$ 0.551 | \$ 0.82 | \$ 5.093 | \$ 0.169 | \$ - | \$ 2.753 | \$ - | \$ 0.009 | \$ 0.007 | \$ - | \$ 1.665 | \$ 11.064 | \$ 165.144 |
| 25/05/2014 | 15 | \$ 154.080 | \$ 0.551 | \$ 0.82 | \$ 5.094 | \$ 0.115 | \$ - | \$ 2.972 | \$ - | \$ 0.010 | \$ 0.007 | \$ - | \$ 1.687 | \$ 11.252 | \$ 165.332 |
| 25/05/2014 | 16 | \$ 154.080 | \$ 0.551 | \$ 0.82 | \$ 5.098 | \$ 0.325 | \$ - | \$ 3.414 | \$ - | \$ 0.010 | \$ 0.000 | \$ - | \$ 1.716 | \$ 11.931 | \$ 166.011 |
| 25/05/2014 | 17 | \$ 154.080 | \$ 0.552 | \$ 0.82 | \$ 5.109 | \$ (0.015) | \$ - | \$ 3.075 | \$ - | \$ 0.010 | \$ 0.075 | \$ - | \$ 1.692 | \$ 11.314 | \$ 165.394 |
| 25/05/2014 | 18 | \$ 163.870 | \$ 0.548 | \$ 0.82 | \$ 5.069 | \$ 0.150 | \$ - | \$ 2.913 | \$ - | \$ 0.008 | \$ 0.139 | \$ - | \$ 1.485 | \$ 11.128 | \$ 174.998 |
| 25/05/2014 | 19 | \$ 163.870 | \$ 0.548 | \$ 0.82 | \$ 5.065 | \$ 0.064 | \$ - | \$ 2.479 | \$ - | \$ 0.007 | \$ 0.196 | \$ - | \$ 1.358 | \$ 10.533 | \$ 174.403 |
| 25/05/2014 | 20 | \$ 163.870 | \$ 0.547 | \$ 0.82 | \$ 5.061 | \$ 0.031 | \$ - | \$ 2.325 | \$ - | \$ 0.008 | \$ 0.114 | \$ - | \$ 1.430 | \$ 10.331 | \$ 174.201 |
| 25/05/2014 | 21 | \$ 163.870 | \$ 0.548 | \$ 0.82 | \$ 5.064 | \$ 0.134 | \$ - | \$ 2.480 | \$ - | \$ 0.009 | \$ 0.230 | \$ - | \$ 1.604 | \$ 10.886 | \$ 174.756 |
| 25/05/2014 | 22 | \$ 163.870 | \$ 0.547 | \$ 0.82 | \$ 5.058 | \$ 0.231 | \$ - | \$ 2.306 | \$ - | \$ 0.010 | \$ - | \$ - | \$ 1.860 | \$ 10.828 | \$ 174.698 |
| 25/05/2014 | 23 | \$ 157.910 | \$ 0.551 | \$ 0.82 | \$ 5.097 | \$ 0.126 | \$ - | \$ 3.265 | \$ - | \$ 0.011 | \$ - | \$ - | \$ 2.073 | \$ 11.939 | \$ 169.849 |
| 26/05/2014 | 0 | \$ 147.860 | \$ 0.551 | \$ 0.82 | \$ 5.096 | \$ 0.103 | \$ - | \$ 2.626 | \$ - | \$ 0.012 | \$ 0.189 | \$ - | \$ 2.183 | \$ 11.575 | \$ 159.435 |
| 26/05/2014 | 1 | \$ 147.860 | \$ 0.549 | \$ 0.82 | \$ 5.076 | \$ 0.151 | \$ - | \$ 2.407 | \$ - | \$ 0.012 | \$ 0.095 | \$ - | \$ 2.233 | \$ 11.339 | \$ 159.199 |
| 26/05/2014 | 2 | \$ 147.860 | \$ 0.550 | \$ 0.82 | \$ 5.066 | \$ 0.108 | \$ - | \$ 2.437 | \$ - | \$ 0.012 | \$ 0.080 | \$ - | \$ 2.265 | \$ 11.355 | \$ 159.215 |
| 26/05/2014 | 3 | \$ 147.940 | \$ 0.550 | \$ 0.82 | \$ 5.090 | \$ 0.038 | \$ - | \$ 2.339 | \$ - | \$ 0.012 | \$ 0.149 | \$ - | \$ 2.268 | \$ 11.262 | \$ 159.202 |
| 26/05/2014 | 4 | \$ 147.940 | \$ 0.552 | \$ 0.82 | \$ 5.105 | \$ 0.084 | \$ - | \$ 2.892 | \$ - | \$ 0.012 | \$ 0.153 | \$ - | \$ 2.176 | \$ 11.790 | \$ 159.730 |
| 26/05/2014 | 5 | \$ 151.750 | \$ 0.550 | \$ 0.82 | \$ 5.090 | \$ 0.065 | \$ - | \$ 3.060 | \$ - | \$ 0.011 | \$ 0.323 | \$ - | \$ 2.014 | \$ 11.929 | \$ 163.679 |
| 26/05/2014 | 6 | \$ 161.730 | \$ 0.551 | \$ 0.82 | \$ 5.091 | \$ 0.088 | \$ - | \$ 3.190 | \$ - | \$ 0.010 | \$ 0.181 | \$ - | \$ 1.810 | \$ 11.736 | \$ 173.466 |
| 26/05/2014 | 7 | \$ 167.090 | \$ 0.549 | \$ 0.82 | \$ 5.077 | \$ 0.068 | \$ - | \$ 2.801 | \$ - | \$ 0.009 | \$ 0.052 | \$ - | \$ 1.556 | \$ 10.928 | \$ 178.018 |
| 26/05/2014 | 8 | \$ 167.540 | \$ 0.551 | \$ 0.82 | \$ 5.094 | \$ 0.011 | \$ - | \$ 3.392 | \$ 0.007 | \$ 0.007 | \$ 0.053 | \$ - | \$ 1.332 | \$ 11.262 | \$ 178.802 |
| 26/05/2014 | 9 | \$ 167.540 | \$ 0.549 | \$ 0.82 | \$ 5.081 | \$ 0.001 | \$ - | \$ 2.673 | \$ 0.105 | \$ 0.007 | \$ 0.023 | \$ - | \$ 1.230 | \$ 10.485 | \$ 178.025 |
| 26/05/2014 | 10 | \$ 167.540 | \$ 0.548 | \$ 0.82 | \$ 5.071 | \$ 0.058 | \$ - | \$ 2.737 | \$ 0.109 | \$ 0.007 | \$ 0.031 | \$ - | \$ 1.177 | \$ 10.554 | \$ 178.094 |
| 26/05/2014 | 11 | \$ 167.540 | \$ 0.549 | \$ 0.82 | \$ 5.081 | \$ (0.066) | \$ - | \$ 2.744 | \$ 0.107 | \$ 0.006 | \$ 0.062 | \$ - | \$ 1.158 | \$ 10.458 | \$ 177.998 |
| 26/05/2014 | 12 | \$ 167.090 | \$ 0.549 | \$ 0.82 | \$ 5.074 | \$ (0.004) | \$ - | \$ 2.697 | \$ 0.115 | \$ 0.007 | \$ 0.044 | \$ - | \$ 1.186 | \$ 10.483 | \$ 177.573 |
| 26/05/2014 | 13 | \$ 167.540 | \$ 0.549 | \$ 0.82 | \$ 5.080 | \$ (0.016) | \$ - | \$ 2.980 | \$ 0.109 | \$ 0.006 | \$ 0.025 | \$ - | \$ 1.156 | \$ 10.706 | \$ 178.246 |
| 26/05/2014 | 14 | \$ 167.540 | \$ 0.549 | \$ 0.82 | \$ 5.079 | \$ 0.044 | \$ - | \$ 2.823 | \$ 0.104 | \$ 0.006 | \$ 0.019 | \$ - | \$ 1.137 | \$ 10.578 | \$ 178.118 |
| 26/05/2014 | 15 | \$ 167.540 | \$ 0.548 | \$ 0.82 | \$ 5.068 | \$ 0.053 | \$ - | \$ 2.883 | \$ 0.100 | \$ 0.006 | \$ 0.025 | \$ - | \$ 1.153 | \$ 10.653 | \$ 178.193 |
| 26/05/2014 | 16 | \$ 167.540 | \$ 0.548 | \$ 0.82 | \$ 5.067 | \$ 0.102 | \$ - | \$ 2.491 | \$ 0.081 | \$ 0.007 | \$ 0.032 | \$ - | \$ 1.236 | \$ 10.379 | \$ 177.919 |
| 26/05/2014 | 17 | \$ 167.090 | \$ 0.551 | \$ 0.82 | \$ 5.091 | \$ 0.034 | \$ - | \$ 2.427 | \$ 0.068 | \$ 0.008 | \$ 0.047 | \$ - | \$ 1.371 | \$ 10.411 | \$ 177.501 |
| 26/05/2014 | 18 | \$ 167.540 | \$ 0.547 | \$ 0.82 | \$ 5.059 | \$ 0.203 | \$ - | \$ 2.982 | \$ 0.054 | \$ 0.007 | \$ 0.047 | \$ - | \$ 1.288 | \$ 11.003 | \$ 178.543 |
| 26/05/2014 | 19 | \$ 167.540 | \$ 0.549 | \$ 0.82 | \$ 5.076 | \$ (0.036) | \$ - | \$ 2.609 | \$ 0.043 | \$ 0.007 | \$ 0.067 | \$ - | \$ 1.199 | \$ 10.329 | \$ 177.869 |
| 26/05/2014 | 20 | \$ 167.540 | \$ 0.547 | \$ 0.82 | \$ 5.060 | \$ 0.129 | \$ - | \$ 2.628 | \$ 0.020 | \$ 0.007 | \$ 0.069 | \$ - | \$ 1.260 | \$ 10.536 | \$ 178.076 |
| 26/05/2014 | 21 | \$ 167.540 | \$ 0.546 | \$ 0.82 | \$ 5.051 | \$ 0.146 | \$ - | \$ 2.013 | \$ - | \$ 0.008 | \$ 0.067 | \$ - | \$ 1.437 | \$ 10.084 | \$ 177.624 |
| 26/05/2014 | 22 | \$ 164.330 | \$ 0.551 | \$ 0.82 | \$ 5.095 | \$ 0.268 | \$ - | \$ 2.771 | \$ - | \$ 0.009 | \$ 0.486 | \$ - | \$ 1.651 | \$ 11.648 | \$ 175.978 |
| 26/05/2014 | 23 | \$ 161.730 | \$ 0.549 | \$ 0.82 | \$ 5.079 | \$ 0.163 | \$ - | \$ 2.666 | \$ - | \$ 0.010 | \$ 0.596 | \$ - | \$ 1.799 | \$ 11.678 | \$ 173.408 |
| 27/05/2014 | 0 | \$ 164.330 | \$ 0.545 | \$ 0.82 | \$ 5.039 | \$ 0.264 | \$ - | \$ 2.302 | \$ - | \$ 0.010 | \$ 0.225 | \$ - | \$ 1.903 | \$ 11.105 | \$ 175.435 |
| 27/05/2014 | 1 | \$ 164.330 | \$ 0.547 | \$ 0.82 | \$ 5.063 | \$ 0.234 | \$ - | \$ 2.584 | \$ - | \$ 0.011 | \$ 0.264 | \$ - | \$ 1.940 | \$ 11.459 | \$ 175.789 |
| 27/05/2014 | 2 | \$ 164.330 | \$ 0.550 | \$ 0.82 | \$ 5.082 | \$ 0.206 | \$ - | \$ 2.787 | \$ - | \$ 0.011 | \$ 0.256 | \$ - | \$ 1.986 | \$ 11.693 | \$ 176.023 |
| 27/05/2014 | 3 | \$ 164.330 | \$ 0.550 | \$ 0.82 | \$ 5.083 | \$ 0.155 | \$ - | \$ 2.846 | \$ - | \$ 0.011 | \$ 0.104 | \$ - | \$ 1.980 | \$ 11.545 | \$ 175.875 |
| 27/05/2014 | 4 | \$ 164.330 | \$ 0.550 | \$ 0.82 | \$ 5.082 | \$ 0.129 | \$ - | \$ 2.777 | \$ - | \$ 0.010 | \$ 0.231 | \$ - | \$ 1.909 | \$ 11.503 | \$ 175.833 |
| 27/05/2014 | 5 | \$ 164.330 | \$ 0.547 | \$ 0.82 | \$ 5.061 | \$ 0.085 | \$ - | \$ 2.778 | \$ - | \$ 0.010 | \$ 0.259 | \$ - | \$ 1.801 | \$ 11.357 | \$ 175.687 |
| 27/05/2014 | 6 | \$ 167.540 | \$ 0.549 | \$ 0.82 | \$ 5.075 | \$ 0.082 | \$ - | \$ 3.016 | \$ - | \$ 0.009 | \$ 0.052 | \$ - | \$ 1.644 | \$ 11.244 | \$ 178.784 |
| 27/05/2014 | 7 | \$ 167.920 | \$ 0.547 | \$ 0.82 | \$ 5.059 | \$ 0.155 | \$ - | \$ 2.970 | \$ 0.005 | \$ 0.008 | \$ 0.069 | \$ - | \$ 1.445 | \$ 11.075 | \$ 178.995 |
| 27/05/2014 | 8 | \$ 201.890 | \$ 0.548 | \$ 0.82 | \$ 5.071 | \$ (0.002) | \$ - | \$ 3.247 | \$ 0.065 | \$ 0.007 | \$ 0.009 | \$ - | \$ 1.256 | \$ 11.017 | \$ 212.907 |
| 27/05/2014 | 9 | \$ 201.890 | \$ 0.548 | \$ 0.82 | \$ 5.068 | \$ 0.045 | \$ - | \$ 3.049 | \$ 0.072 | \$ 0.007 | \$ 0.019 | \$ - | \$ 1.184 | \$ 10.807 | \$ 212.697 |
| 27/05/2014 | 10 | \$ 201.890 | \$ 0.548 | \$ 0.82 | \$ 5.070 | \$ 0.028 | \$ - | \$ 3.042 | \$ 0.068 | \$ 0.006 | \$ 0.017 | \$ - | \$ 1.142 | \$ 10.738 | \$ 212.628 |
| 27/05/2014 | 11 | \$ 316.570 | \$ 0.549 | \$ 0.82 | \$ 5.074 | \$ (0.088) | \$ - | \$ 5.399 | \$ 0.066 | \$ 0.006 | \$ - | \$ - | \$ 1.120 | \$ 12.942 | \$ 329.512 |
| 27/05/2014 | 12 | \$ 201.890 | \$ 0.549 | \$ 0.82 | \$ 5.076 | \$ 0.114 | \$ - | \$ 2.883 | \$ 0.070 | \$ 0.006 | \$ - | \$ - | \$ 1.155 | \$ 10.670 | \$ 212.560 |
| 27/05/2014 | 13 | \$ 201.890 | \$ 0.549 | \$ 0.82 | \$ 5.080 | \$ 0.002 | \$ - | \$ 3.645 | \$ 0.069 | \$ 0.006 | \$ - | \$ - | \$ 1.127 | \$ 11.294 | \$ 213.184 |
| 27/05/2014 | 14 | \$ 201.890 | \$ 0.548 | \$ 0.82 | \$ 5.065 | \$ 0.100 | \$ - | \$ 2.994 | \$ 0.068 | \$ 0.006 | \$ - | \$ - | \$ 1.125 | \$ 10.922 | \$ 212.612 |
| 27/05/2014 | 15 | \$ 201.890 | \$ 0.549 | \$ 0.82 | \$ 5.078 | \$ 0.034 | \$ - | \$ 3.373 | \$ 0.068 | \$ 0.006 | \$ 0.010 | \$ - | \$ 1.144 | \$ 11.080 | \$ 212.970 |
| 27/05/2014 | 16 | \$ 201.890 | \$ 0.547 | \$ 0.82 | \$ 5.056 | \$ 0.048 | \$ - | \$ 2.725 | \$ 0.052 | \$ 0.007 | \$ 0.008 | \$ - | \$ 1.228 | \$ 10.487 | \$ 212.377 |
| 27/05/2014 | 17 | \$ 167.920 | \$ 0.547 | \$ 0.82 | \$ 5.058 | \$ 0.037 | \$ - | \$ 2.257 | \$ 0.004 | \$ 0.008 | \$ 0.079 | \$ - | \$ 1.372 | \$ 10.179 | \$ 178.099 |
| 27/05/2014 | 18 | \$ 191.000 | \$ 0.548 | \$ 0.82 | \$ 5.068 | \$ 0.075 | \$ - | \$ 3.342 | \$ - | \$ 0.007 | \$ 0.029 | \$ - | \$ 1.297 | \$ 11.183 | \$ 202.183 |
| 27/05/2014 | 19 | \$ 191.000 | \$ 0.548 | \$ 0.82 | \$ 5.067 | \$ 0.002 | \$ - | \$ 2.806 | \$ - | \$ 0.007 | \$ 0.018 | \$ - | \$ 1.200 | \$ 10.465 | \$ 201.465 |
| 27/05/2014 | 20 | \$ 167.920 | \$ 0.547 | \$ 0.82 | \$ 5.061 | \$ 0.055 | \$ - | \$ 2.333 | \$ - | \$ 0.007 | \$ 0.043 | \$ - | \$ 1.263 | \$ 10.125 | \$ 178.045 |
| 27/05/2014 | 21 | \$ 167.920 | \$ 0.546 | \$ 0.82 | \$ 5.053 | \$ 0.050 | \$ - | \$ 1.897 | \$ - | \$ 0.008 | \$ 0.105 | \$ - | \$ 1.412 | \$ 9.888 | \$ 177.808 |
| 27/05/2014 | 22 | \$ 164.330 | \$ 0.548 | \$ 0.82 | \$ 5.065 | \$ 0.148 | \$ - | \$ 1.764 | \$ - | \$ 0.009 | \$ 0.540 | \$ - | \$ 1.628 | \$ 10.519 | \$ 174.849 |
| 27/05/2014 | 23 | \$ 164.330 | \$ 0.547 | \$ 0.82 | \$ 5.056 | \$ 0.038 | \$ - | \$ 2.830 | \$ - | \$ 0.010 | \$ 0.310 | \$ - | \$ 1.788 | \$ 11.395 | \$ 175.725 |
| 28/05/2014 | 0 | \$ 164.330 | \$ 0.546 | \$ 0.82 | \$ 5.046 | \$ 0.049 | \$ - | \$ 2.893 | \$ - | \$ 0.010 | \$ 0.111 | \$ - | \$ 1.882 | \$ 11.353 | \$ 175.683 |

Precios de la energía (\$/MWh)

| FECHA | HORA | CMO-POS | SIGET | UT | CUST | Monto Remanente | FLEMG | PTRANSIS | REACTIVOS | ACVOLTAJE | COMP_EFI | RFC | CCT | CSIS | PR_MRS |
|------------|------|------------|----------|---------|----------|-----------------|-------|----------|-----------|-----------|----------|------|----------|-----------|------------|
| 28/05/2014 | 1 | \$ 164.330 | \$ 0.549 | \$ 0.82 | \$ 5.077 | \$ 0.130 | \$ - | \$ 2.977 | \$ - | \$ 0.011 | \$ 0.048 | \$ - | \$ 1.927 | \$ 11.535 | \$ 175.865 |
| 28/05/2014 | 2 | \$ 161.730 | \$ 0.550 | \$ 0.82 | \$ 5.085 | \$ 0.101 | \$ - | \$ 3.194 | \$ - | \$ 0.011 | \$ 0.066 | \$ - | \$ 1.959 | \$ 11.782 | \$ 173.512 |
| 28/05/2014 | 3 | \$ 160.030 | \$ 0.552 | \$ 0.82 | \$ 5.103 | \$ 0.133 | \$ - | \$ 3.629 | \$ - | \$ 0.011 | \$ 0.113 | \$ - | \$ 1.985 | \$ 12.342 | \$ 172.372 |
| 28/05/2014 | 4 | \$ 160.030 | \$ 0.552 | \$ 0.82 | \$ 5.109 | \$ 0.127 | \$ - | \$ 3.540 | \$ - | \$ 0.011 | \$ 0.307 | \$ - | \$ 1.919 | \$ 12.381 | \$ 172.411 |
| 28/05/2014 | 5 | \$ 161.730 | \$ 0.549 | \$ 0.82 | \$ 5.077 | \$ 0.118 | \$ - | \$ 3.168 | \$ - | \$ 0.010 | \$ 0.277 | \$ - | \$ 1.801 | \$ 11.817 | \$ 173.547 |
| 28/05/2014 | 6 | \$ 164.330 | \$ 0.550 | \$ 0.82 | \$ 5.086 | \$ 0.087 | \$ - | \$ 2.820 | \$ 0.002 | \$ 0.009 | \$ 0.477 | \$ - | \$ 1.670 | \$ 11.517 | \$ 175.847 |
| 28/05/2014 | 7 | \$ 164.330 | \$ 0.550 | \$ 0.82 | \$ 5.087 | \$ 0.050 | \$ - | \$ 3.239 | \$ 0.063 | \$ 0.008 | \$ 0.602 | \$ - | \$ 1.451 | \$ 11.866 | \$ 176.196 |
| 28/05/2014 | 8 | \$ 167.690 | \$ 0.548 | \$ 0.82 | \$ 5.068 | \$ 0.035 | \$ - | \$ 2.428 | \$ 0.108 | \$ 0.007 | \$ 0.140 | \$ - | \$ 1.265 | \$ 10.415 | \$ 178.105 |
| 28/05/2014 | 9 | \$ 201.890 | \$ 0.550 | \$ 0.82 | \$ 5.084 | \$ 0.080 | \$ - | \$ 3.185 | \$ 0.112 | \$ 0.006 | \$ - | \$ - | \$ 1.193 | \$ 11.026 | \$ 212.916 |
| 28/05/2014 | 10 | \$ 316.570 | \$ 0.550 | \$ 0.82 | \$ 5.083 | \$ 0.056 | \$ - | \$ 5.550 | \$ 0.106 | \$ 0.006 | \$ - | \$ - | \$ 1.146 | \$ 13.314 | \$ 329.884 |
| 28/05/2014 | 11 | \$ 316.570 | \$ 0.549 | \$ 0.82 | \$ 5.081 | \$ 0.083 | \$ - | \$ 5.244 | \$ 0.105 | \$ 0.006 | \$ - | \$ - | \$ 1.129 | \$ 13.013 | \$ 329.583 |
| 28/05/2014 | 12 | \$ 201.890 | \$ 0.549 | \$ 0.82 | \$ 5.073 | \$ 0.050 | \$ - | \$ 2.872 | \$ 0.110 | \$ 0.006 | \$ 0.007 | \$ - | \$ 1.148 | \$ 10.632 | \$ 212.522 |
| 28/05/2014 | 13 | \$ 201.890 | \$ 0.549 | \$ 0.82 | \$ 5.076 | \$ 0.066 | \$ - | \$ 3.311 | \$ 0.108 | \$ 0.006 | \$ - | \$ - | \$ 1.130 | \$ 11.062 | \$ 212.952 |
| 28/05/2014 | 14 | \$ 201.890 | \$ 0.549 | \$ 0.82 | \$ 5.076 | \$ 0.051 | \$ - | \$ 3.461 | \$ 0.105 | \$ 0.006 | \$ 0.015 | \$ - | \$ 1.126 | \$ 11.205 | \$ 213.095 |
| 28/05/2014 | 15 | \$ 201.890 | \$ 0.547 | \$ 0.82 | \$ 5.062 | \$ 0.027 | \$ - | \$ 3.275 | \$ 0.106 | \$ 0.006 | \$ 0.011 | \$ - | \$ 1.146 | \$ 10.998 | \$ 212.888 |
| 28/05/2014 | 16 | \$ 201.890 | \$ 0.547 | \$ 0.82 | \$ 5.062 | \$ 0.085 | \$ - | \$ 2.790 | \$ 0.079 | \$ 0.007 | \$ - | \$ - | \$ 1.227 | \$ 10.614 | \$ 212.504 |
| 28/05/2014 | 17 | \$ 167.690 | \$ 0.549 | \$ 0.82 | \$ 5.077 | \$ (0.051) | \$ - | \$ 2.292 | \$ 0.000 | \$ 0.008 | \$ 0.145 | \$ - | \$ 1.354 | \$ 10.191 | \$ 177.881 |
| 28/05/2014 | 18 | \$ 167.690 | \$ 0.547 | \$ 0.82 | \$ 5.055 | \$ 0.182 | \$ - | \$ 2.756 | \$ - | \$ 0.007 | \$ 0.114 | \$ - | \$ 1.289 | \$ 10.765 | \$ 178.455 |
| 28/05/2014 | 19 | \$ 167.690 | \$ 0.548 | \$ 0.82 | \$ 5.072 | \$ 0.084 | \$ - | \$ 2.902 | \$ - | \$ 0.007 | \$ 0.052 | \$ - | \$ 1.185 | \$ 10.666 | \$ 178.356 |
| 28/05/2014 | 20 | \$ 167.690 | \$ 0.548 | \$ 0.82 | \$ 5.067 | \$ 0.051 | \$ - | \$ 2.380 | \$ - | \$ 0.007 | \$ 0.092 | \$ - | \$ 1.243 | \$ 10.204 | \$ 177.894 |
| 28/05/2014 | 21 | \$ 167.690 | \$ 0.548 | \$ 0.82 | \$ 5.064 | \$ 0.101 | \$ - | \$ 2.262 | \$ - | \$ 0.008 | \$ 0.120 | \$ - | \$ 1.372 | \$ 10.290 | \$ 177.980 |
| 28/05/2014 | 22 | \$ 164.330 | \$ 0.550 | \$ 0.82 | \$ 5.084 | \$ 0.163 | \$ - | \$ 2.312 | \$ - | \$ 0.009 | \$ 0.605 | \$ - | \$ 1.571 | \$ 11.110 | \$ 175.440 |
| 28/05/2014 | 23 | \$ 164.330 | \$ 0.549 | \$ 0.82 | \$ 5.073 | \$ 0.158 | \$ - | \$ 2.586 | \$ - | \$ 0.010 | \$ 0.431 | \$ - | \$ 1.723 | \$ 11.346 | \$ 175.676 |
| 29/05/2014 | 0 | \$ 164.330 | \$ 0.548 | \$ 0.82 | \$ 5.064 | \$ 0.201 | \$ - | \$ 2.650 | \$ - | \$ 0.010 | \$ 0.277 | \$ - | \$ 1.823 | \$ 11.389 | \$ 175.719 |
| 29/05/2014 | 1 | \$ 164.330 | \$ 0.551 | \$ 0.82 | \$ 5.095 | \$ (0.084) | \$ - | \$ 2.638 | \$ - | \$ 0.010 | \$ 0.350 | \$ - | \$ 1.884 | \$ 11.261 | \$ 175.591 |
| 29/05/2014 | 2 | \$ 164.330 | \$ 0.552 | \$ 0.82 | \$ 5.108 | \$ (0.176) | \$ - | \$ 3.499 | \$ - | \$ 0.010 | \$ 0.445 | \$ - | \$ 1.912 | \$ 12.166 | \$ 176.496 |
| 29/05/2014 | 3 | \$ 164.330 | \$ 0.554 | \$ 0.82 | \$ 5.119 | \$ (0.217) | \$ - | \$ 3.266 | \$ - | \$ 0.011 | \$ 0.363 | \$ - | \$ 1.946 | \$ 11.857 | \$ 176.187 |
| 29/05/2014 | 4 | \$ 164.330 | \$ 0.554 | \$ 0.82 | \$ 5.126 | \$ (0.204) | \$ - | \$ 3.751 | \$ - | \$ 0.010 | \$ 0.241 | \$ - | \$ 1.872 | \$ 12.167 | \$ 176.497 |
| 29/05/2014 | 5 | \$ 164.330 | \$ 0.551 | \$ 0.82 | \$ 5.095 | \$ (0.161) | \$ - | \$ 3.454 | \$ - | \$ 0.009 | \$ 0.337 | \$ - | \$ 1.755 | \$ 11.855 | \$ 176.185 |
| 29/05/2014 | 6 | \$ 167.540 | \$ 0.551 | \$ 0.82 | \$ 5.094 | \$ (0.110) | \$ - | \$ 3.335 | \$ - | \$ 0.009 | \$ 0.093 | \$ - | \$ 1.625 | \$ 11.412 | \$ 178.952 |
| 29/05/2014 | 7 | \$ 168.990 | \$ 0.553 | \$ 0.82 | \$ 5.115 | \$ (0.229) | \$ - | \$ 3.799 | \$ 0.007 | \$ 0.008 | \$ 0.100 | \$ - | \$ 1.430 | \$ 11.598 | \$ 180.588 |
| 29/05/2014 | 8 | \$ 201.890 | \$ 0.550 | \$ 0.82 | \$ 5.084 | \$ (0.065) | \$ - | \$ 3.533 | \$ 0.042 | \$ 0.007 | \$ - | \$ - | \$ 1.269 | \$ 11.236 | \$ 213.126 |
| 29/05/2014 | 9 | \$ 230.530 | \$ 0.549 | \$ 0.82 | \$ 5.075 | \$ 0.100 | \$ - | \$ 3.475 | \$ 0.043 | \$ 0.007 | \$ - | \$ - | \$ 1.224 | \$ 11.288 | \$ 241.818 |
| 29/05/2014 | 10 | \$ 191.000 | \$ 0.548 | \$ 0.82 | \$ 5.071 | \$ 0.010 | \$ - | \$ 3.153 | \$ 0.082 | \$ 0.006 | \$ - | \$ - | \$ 1.181 | \$ 10.869 | \$ 201.869 |
| 29/05/2014 | 11 | \$ 191.000 | \$ 0.548 | \$ 0.82 | \$ 5.072 | \$ (0.028) | \$ - | \$ 3.063 | \$ 0.108 | \$ 0.006 | \$ - | \$ - | \$ 1.157 | \$ 10.743 | \$ 201.743 |
| 29/05/2014 | 12 | \$ 164.330 | \$ 0.549 | \$ 0.82 | \$ 5.073 | \$ (0.012) | \$ - | \$ 2.650 | \$ 0.113 | \$ 0.007 | \$ 0.647 | \$ - | \$ 1.175 | \$ 11.018 | \$ 175.348 |
| 29/05/2014 | 13 | \$ 191.000 | \$ 0.550 | \$ 0.82 | \$ 5.083 | \$ (0.011) | \$ - | \$ 3.222 | \$ 0.109 | \$ 0.006 | \$ 0.011 | \$ - | \$ 1.162 | \$ 10.947 | \$ 201.947 |
| 29/05/2014 | 14 | \$ 191.000 | \$ 0.549 | \$ 0.82 | \$ 5.073 | \$ 0.029 | \$ - | \$ 2.996 | \$ 0.110 | \$ 0.006 | \$ 0.004 | \$ - | \$ 1.156 | \$ 10.739 | \$ 201.739 |
| 29/05/2014 | 15 | \$ 168.990 | \$ 0.549 | \$ 0.82 | \$ 5.076 | \$ 0.080 | \$ - | \$ 2.750 | \$ 0.110 | \$ 0.007 | \$ 0.046 | \$ - | \$ 1.181 | \$ 10.615 | \$ 179.605 |
| 29/05/2014 | 16 | \$ 168.990 | \$ 0.547 | \$ 0.82 | \$ 5.060 | \$ 0.097 | \$ - | \$ 2.340 | \$ 0.085 | \$ 0.007 | \$ 0.038 | \$ - | \$ 1.264 | \$ 10.253 | \$ 179.243 |
| 29/05/2014 | 17 | \$ 168.990 | \$ 0.548 | \$ 0.82 | \$ 5.071 | \$ (0.024) | \$ - | \$ 2.486 | \$ 0.069 | \$ 0.008 | \$ 1.422 | \$ - | \$ 1.389 | \$ 11.786 | \$ 180.776 |
| 29/05/2014 | 18 | \$ 191.000 | \$ 0.548 | \$ 0.82 | \$ 5.068 | \$ 0.099 | \$ - | \$ 3.012 | \$ 0.053 | \$ 0.007 | \$ 0.019 | \$ - | \$ 1.312 | \$ 10.936 | \$ 201.936 |
| 29/05/2014 | 19 | \$ 191.000 | \$ 0.548 | \$ 0.82 | \$ 5.070 | \$ (0.017) | \$ - | \$ 3.258 | \$ 0.045 | \$ 0.007 | \$ - | \$ - | \$ 1.221 | \$ 10.949 | \$ 201.949 |
| 29/05/2014 | 20 | \$ 182.200 | \$ 0.548 | \$ 0.82 | \$ 5.067 | \$ 0.113 | \$ - | \$ 2.467 | \$ 0.006 | \$ 0.007 | \$ 0.041 | \$ - | \$ 1.279 | \$ 10.345 | \$ 192.545 |
| 29/05/2014 | 21 | \$ 182.200 | \$ 0.544 | \$ 0.82 | \$ 5.033 | \$ 0.269 | \$ - | \$ 2.106 | \$ - | \$ 0.008 | \$ 0.014 | \$ - | \$ 1.428 | \$ 10.218 | \$ 192.418 |
| 29/05/2014 | 22 | \$ 167.540 | \$ 0.546 | \$ 0.82 | \$ 5.049 | \$ 0.217 | \$ - | \$ 1.901 | \$ - | \$ 0.009 | \$ 0.123 | \$ - | \$ 1.636 | \$ 10.298 | \$ 177.838 |
| 29/05/2014 | 23 | \$ 164.330 | \$ 0.550 | \$ 0.82 | \$ 5.087 | \$ 0.185 | \$ - | \$ 2.725 | \$ - | \$ 0.010 | \$ 0.327 | \$ - | \$ 1.800 | \$ 11.500 | \$ 175.830 |
| 30/05/2014 | 0 | \$ 164.330 | \$ 0.548 | \$ 0.82 | \$ 5.068 | \$ 0.336 | \$ - | \$ 2.520 | \$ - | \$ 0.010 | \$ 0.221 | \$ - | \$ 1.899 | \$ 11.419 | \$ 175.749 |
| 30/05/2014 | 1 | \$ 164.330 | \$ 0.550 | \$ 0.82 | \$ 5.086 | \$ 0.185 | \$ - | \$ 3.161 | \$ - | \$ 0.011 | \$ 0.267 | \$ - | \$ 1.983 | \$ 12.059 | \$ 176.389 |
| 30/05/2014 | 2 | \$ 164.330 | \$ 0.550 | \$ 0.82 | \$ 5.089 | \$ 0.172 | \$ - | \$ 3.121 | \$ - | \$ 0.011 | \$ 0.203 | \$ - | \$ 2.000 | \$ 11.963 | \$ 176.293 |
| 30/05/2014 | 3 | \$ 161.730 | \$ 0.551 | \$ 0.82 | \$ 5.092 | \$ 0.181 | \$ - | \$ 3.330 | \$ - | \$ 0.011 | \$ 0.021 | \$ - | \$ 2.006 | \$ 12.008 | \$ 173.738 |
| 30/05/2014 | 4 | \$ 161.730 | \$ 0.550 | \$ 0.82 | \$ 5.088 | \$ 0.198 | \$ - | \$ 3.322 | \$ - | \$ 0.011 | \$ 0.080 | \$ - | \$ 1.925 | \$ 11.989 | \$ 173.719 |
| 30/05/2014 | 5 | \$ 164.330 | \$ 0.550 | \$ 0.82 | \$ 5.088 | \$ 0.125 | \$ - | \$ 3.339 | \$ - | \$ 0.009 | \$ 0.054 | \$ - | \$ 1.799 | \$ 11.782 | \$ 175.112 |
| 30/05/2014 | 6 | \$ 164.330 | \$ 0.549 | \$ 0.82 | \$ 5.078 | \$ 0.111 | \$ - | \$ 2.875 | \$ - | \$ 0.009 | \$ 0.058 | \$ - | \$ 1.691 | \$ 11.188 | \$ 175.518 |
| 30/05/2014 | 7 | \$ 164.330 | \$ 0.549 | \$ 0.82 | \$ 5.079 | \$ 0.144 | \$ - | \$ 3.015 | \$ 0.030 | \$ 0.008 | \$ 0.178 | \$ - | \$ 1.496 | \$ 11.316 | \$ 175.646 |
| 30/05/2014 | 8 | \$ 164.330 | \$ 0.548 | \$ 0.82 | \$ 5.065 | \$ 0.110 | \$ - | \$ 2.468 | \$ 0.066 | \$ 0.007 | \$ 0.272 | \$ - | \$ 1.328 | \$ 10.680 | \$ 175.010 |
| 30/05/2014 | 9 | \$ 164.330 | \$ 0.548 | \$ 0.82 | \$ 5.069 | \$ 0.153 | \$ - | \$ 2.579 | \$ 0.079 | \$ 0.007 | \$ 0.214 | \$ - | \$ 1.241 | \$ 10.708 | \$ 175.038 |
| 30/05/2014 | 10 | \$ 164.330 | \$ 0.548 | \$ 0.82 | \$ 5.067 | \$ 0.062 | \$ - | \$ 2.614 | \$ 0.091 | \$ 0.007 | \$ 0.262 | \$ - | \$ 1.203 | \$ 10.668 | \$ 174.998 |
| 30/05/2014 | 11 | \$ 164.330 | \$ 0.549 | \$ 0.82 | \$ 5.078 | \$ (0.005) | \$ - | \$ 2.700 | \$ 0.091 | \$ 0.007 | \$ 0.206 | \$ - | \$ 1.182 | \$ 10.624 | \$ 174.954 |

Precios de la energía (\$/MWh)

| FECHA | HORA | CMO-POS | SIGET | UT | CUST | Monto Remanente | FLEMG | PTRANSMS | REACTIVOS | ACVOLTAJE | COMP_EFI | RFC | CCT | CSIS | PR_MRS |
|------------|------|------------|----------|---------|----------|-----------------|-------|----------|-----------|-----------|----------|------|----------|-----------|------------|
| 30/05/2014 | 12 | \$ 164.330 | \$ 0.549 | \$ 0.82 | \$ 5.077 | \$(0.037) | \$ - | \$ 2.686 | \$ 0.094 | \$ 0.007 | \$ 0.212 | \$ - | \$ 1.206 | \$ 10.609 | \$ 174.939 |
| 30/05/2014 | 13 | \$ 164.330 | \$ 0.548 | \$ 0.82 | \$ 5.071 | \$ 0.066 | \$ - | \$ 2.894 | \$ 0.095 | \$ 0.007 | \$ 0.205 | \$ - | \$ 1.210 | \$ 10.912 | \$ 175.242 |
| 30/05/2014 | 14 | \$ 164.330 | \$ 0.548 | \$ 0.82 | \$ 5.072 | \$ 0.126 | \$ - | \$ 2.709 | \$ 0.095 | \$ 0.007 | \$ 0.169 | \$ - | \$ 1.211 | \$ 10.752 | \$ 175.082 |
| 30/05/2014 | 15 | \$ 164.330 | \$ 0.547 | \$ 0.82 | \$ 5.063 | \$ 0.423 | \$ - | \$ 2.592 | \$ 0.098 | \$ 0.007 | \$ 0.199 | \$ - | \$ 1.257 | \$ 11.004 | \$ 175.334 |
| 30/05/2014 | 16 | \$ 164.330 | \$ 0.548 | \$ 0.82 | \$ 5.067 | \$ 0.411 | \$ - | \$ 2.692 | \$ 0.061 | \$ 0.007 | \$ 0.212 | \$ - | \$ 1.354 | \$ 11.169 | \$ 175.499 |
| 30/05/2014 | 17 | \$ 164.330 | \$ 0.548 | \$ 0.82 | \$ 5.071 | \$ 0.254 | \$ - | \$ 2.774 | \$ 0.027 | \$ 0.008 | \$ 0.239 | \$ - | \$ 1.477 | \$ 11.214 | \$ 175.544 |
| 30/05/2014 | 18 | \$ 164.330 | \$ 0.547 | \$ 0.82 | \$ 5.062 | \$ 0.463 | \$ - | \$ 2.662 | \$ 0.028 | \$ 0.008 | \$ 0.259 | \$ - | \$ 1.376 | \$ 11.221 | \$ 175.551 |
| 30/05/2014 | 19 | \$ 164.330 | \$ 0.547 | \$ 0.82 | \$ 5.057 | \$ 0.332 | \$ - | \$ 2.802 | \$ 0.028 | \$ 0.007 | \$ 0.280 | \$ - | \$ 1.265 | \$ 11.134 | \$ 175.464 |
| 30/05/2014 | 20 | \$ 164.330 | \$ 0.547 | \$ 0.82 | \$ 5.062 | \$ 0.297 | \$ - | \$ 2.353 | \$ 0.029 | \$ 0.007 | \$ 0.256 | \$ - | \$ 1.324 | \$ 10.692 | \$ 175.022 |
| 30/05/2014 | 21 | \$ 164.330 | \$ 0.545 | \$ 0.82 | \$ 5.043 | \$ 0.271 | \$ - | \$ 2.149 | \$ 0.031 | \$ 0.008 | \$ 0.286 | \$ - | \$ 1.467 | \$ 10.617 | \$ 174.947 |
| 30/05/2014 | 22 | \$ 164.330 | \$ 0.549 | \$ 0.82 | \$ 5.076 | \$ 0.002 | \$ - | \$ 2.096 | \$ 0.031 | \$ 0.010 | \$ 0.102 | \$ - | \$ 1.700 | \$ 10.382 | \$ 174.712 |
| 30/05/2014 | 23 | \$ 161.730 | \$ 0.548 | \$ 0.82 | \$ 5.071 | \$ 0.114 | \$ - | \$ 2.524 | \$ - | \$ 0.011 | \$ 0.071 | \$ - | \$ 1.840 | \$ 10.995 | \$ 172.725 |
| 31/05/2014 | 0 | \$ 156.750 | \$ 0.550 | \$ 0.82 | \$ 5.090 | \$ 0.124 | \$ - | \$ 2.715 | \$ - | \$ 0.011 | \$ 0.092 | \$ - | \$ 1.935 | \$ 11.334 | \$ 168.084 |
| 31/05/2014 | 1 | \$ 155.100 | \$ 0.549 | \$ 0.82 | \$ 5.076 | \$ 0.190 | \$ - | \$ 2.877 | \$ - | \$ 0.011 | \$ 0.269 | \$ - | \$ 1.972 | \$ 11.760 | \$ 166.860 |
| 31/05/2014 | 2 | \$ 151.750 | \$ 0.550 | \$ 0.82 | \$ 5.086 | \$ 0.058 | \$ - | \$ 2.655 | \$ - | \$ 0.011 | \$ 0.188 | \$ - | \$ 2.012 | \$ 11.376 | \$ 163.126 |
| 31/05/2014 | 3 | \$ 151.750 | \$ 0.549 | \$ 0.82 | \$ 5.080 | \$ 0.184 | \$ - | \$ 2.903 | \$ - | \$ 0.012 | \$ 0.141 | \$ - | \$ 2.032 | \$ 11.718 | \$ 163.468 |
| 31/05/2014 | 4 | \$ 151.750 | \$ 0.551 | \$ 0.82 | \$ 5.094 | \$ 0.068 | \$ - | \$ 2.923 | \$ - | \$ 0.011 | \$ 0.057 | \$ - | \$ 1.992 | \$ 11.512 | \$ 163.262 |
| 31/05/2014 | 5 | \$ 156.750 | \$ 0.547 | \$ 0.82 | \$ 5.059 | \$ 0.178 | \$ - | \$ 2.562 | \$ - | \$ 0.011 | \$ 0.130 | \$ - | \$ 1.944 | \$ 11.248 | \$ 167.998 |
| 31/05/2014 | 6 | \$ 164.330 | \$ 0.550 | \$ 0.82 | \$ 5.090 | \$(0.099) | \$ - | \$ 3.001 | \$ - | \$ 0.010 | \$ 0.174 | \$ - | \$ 1.825 | \$ 11.368 | \$ 175.698 |
| 31/05/2014 | 7 | \$ 164.330 | \$ 0.548 | \$ 0.82 | \$ 5.071 | \$ 0.116 | \$ - | \$ 2.866 | \$ 0.034 | \$ 0.009 | \$ 0.300 | \$ - | \$ 1.631 | \$ 11.392 | \$ 175.722 |
| 31/05/2014 | 8 | \$ 164.330 | \$ 0.548 | \$ 0.82 | \$ 5.063 | \$ 0.227 | \$ - | \$ 2.400 | \$ 0.048 | \$ 0.008 | \$ 0.165 | \$ - | \$ 1.460 | \$ 10.734 | \$ 175.064 |
| 31/05/2014 | 9 | \$ 167.540 | \$ 0.549 | \$ 0.82 | \$ 5.079 | \$ 0.064 | \$ - | \$ 2.535 | \$ 0.043 | \$ 0.008 | \$ 0.038 | \$ - | \$ 1.378 | \$ 10.508 | \$ 178.048 |
| 31/05/2014 | 10 | \$ 167.540 | \$ 0.547 | \$ 0.82 | \$ 5.056 | \$ 0.149 | \$ - | \$ 2.220 | \$ 0.041 | \$ 0.008 | \$ 0.068 | \$ - | \$ 1.371 | \$ 10.275 | \$ 177.815 |
| 31/05/2014 | 11 | \$ 164.330 | \$ 0.548 | \$ 0.82 | \$ 5.067 | \$ 0.031 | \$ - | \$ 2.496 | \$ 0.040 | \$ 0.008 | \$ 0.323 | \$ - | \$ 1.358 | \$ 10.687 | \$ 175.017 |
| 31/05/2014 | 12 | \$ 164.330 | \$ 0.547 | \$ 0.82 | \$ 5.059 | \$ 0.082 | \$ - | \$ 2.287 | \$ 0.043 | \$ 0.008 | \$ 0.259 | \$ - | \$ 1.414 | \$ 10.515 | \$ 174.845 |
| 31/05/2014 | 13 | \$ 164.330 | \$ 0.547 | \$ 0.82 | \$ 5.057 | \$ 0.129 | \$ - | \$ 2.293 | \$ 0.045 | \$ 0.008 | \$ 0.224 | \$ - | \$ 1.443 | \$ 10.561 | \$ 174.891 |
| 31/05/2014 | 14 | \$ 164.330 | \$ 0.549 | \$ 0.82 | \$ 5.076 | \$ 0.110 | \$ - | \$ 2.593 | \$ 0.008 | \$ 0.008 | \$ 0.224 | \$ - | \$ 1.479 | \$ 10.863 | \$ 175.193 |
| 31/05/2014 | 15 | \$ 164.330 | \$ 0.548 | \$ 0.82 | \$ 5.069 | \$ 0.247 | \$ - | \$ 2.504 | \$ - | \$ 0.009 | \$ 0.110 | \$ - | \$ 1.526 | \$ 10.828 | \$ 175.158 |
| 31/05/2014 | 16 | \$ 164.330 | \$ 0.545 | \$ 0.82 | \$ 5.044 | \$ 0.247 | \$ - | \$ 2.705 | \$ - | \$ 0.009 | \$ 0.065 | \$ - | \$ 1.574 | \$ 11.007 | \$ 175.337 |
| 31/05/2014 | 17 | \$ 164.330 | \$ 0.550 | \$ 0.82 | \$ 5.083 | \$ 0.138 | \$ - | \$ 2.810 | \$ - | \$ 0.009 | \$ 0.195 | \$ - | \$ 1.579 | \$ 11.180 | \$ 175.510 |
| 31/05/2014 | 18 | \$ 164.330 | \$ 0.546 | \$ 0.82 | \$ 5.046 | \$ 0.326 | \$ - | \$ 2.505 | \$ - | \$ 0.008 | \$ 0.277 | \$ - | \$ 1.425 | \$ 10.949 | \$ 175.279 |
| 31/05/2014 | 19 | \$ 164.330 | \$ 0.546 | \$ 0.82 | \$ 5.053 | \$ 0.291 | \$ - | \$ 2.342 | \$ - | \$ 0.007 | \$ 0.264 | \$ - | \$ 1.344 | \$ 10.664 | \$ 174.994 |
| 31/05/2014 | 20 | \$ 164.330 | \$ 0.547 | \$ 0.82 | \$ 5.060 | \$ 0.129 | \$ - | \$ 2.169 | \$ - | \$ 0.008 | \$ 0.212 | \$ - | \$ 1.423 | \$ 10.365 | \$ 174.695 |
| 31/05/2014 | 21 | \$ 164.330 | \$ 0.545 | \$ 0.82 | \$ 5.042 | \$ 0.291 | \$ - | \$ 2.307 | \$ - | \$ 0.009 | \$ 0.106 | \$ - | \$ 1.592 | \$ 10.708 | \$ 175.038 |
| 31/05/2014 | 22 | \$ 160.030 | \$ 0.549 | \$ 0.82 | \$ 5.072 | \$ 0.295 | \$ - | \$ 2.014 | \$ - | \$ 0.011 | \$ 0.389 | \$ - | \$ 1.840 | \$ 10.985 | \$ 171.015 |
| 31/05/2014 | 23 | \$ 151.750 | \$ 0.552 | \$ 0.82 | \$ 5.104 | \$ 0.147 | \$ - | \$ 3.178 | \$ - | \$ 0.011 | \$ 0.185 | \$ - | \$ 2.007 | \$ 12.000 | \$ 163.750 |

Precios Promedios (\$/MWh)

| FECHA | Diario | Acumulado |
|--------|-----------|-----------|
| 01-may | \$ 161.50 | \$ 161.50 |
| 02-may | \$ 170.66 | \$ 166.51 |
| 03-may | \$ 165.27 | \$ 166.11 |
| 04-may | \$ 161.16 | \$ 164.93 |
| 05-may | \$ 175.53 | \$ 167.33 |
| 06-may | \$ 175.87 | \$ 168.94 |
| 07-may | \$ 174.58 | \$ 169.81 |
| 08-may | \$ 171.59 | \$ 170.05 |
| 09-may | \$ 181.22 | \$ 171.37 |
| 10-may | \$ 172.45 | \$ 171.47 |
| 11-may | \$ 166.88 | \$ 171.11 |
| 12-may | \$ 178.83 | \$ 171.80 |
| 13-may | \$ 177.75 | \$ 172.30 |
| 14-may | \$ 176.30 | \$ 172.61 |
| 15-may | \$ 171.77 | \$ 172.55 |
| 16-may | \$ 182.27 | \$ 173.22 |
| 17-may | \$ 174.05 | \$ 173.27 |
| 18-may | \$ 170.42 | \$ 173.13 |
| 19-may | \$ 194.54 | \$ 174.36 |
| 20-may | \$ 193.07 | \$ 175.39 |
| 21-may | \$ 196.84 | \$ 176.48 |
| 22-may | \$ 176.47 | \$ 176.47 |
| 23-may | \$ 176.83 | \$ 176.49 |
| 24-may | \$ 175.11 | \$ 176.44 |
| 25-may | \$ 171.65 | \$ 176.28 |
| 26-may | \$ 174.62 | \$ 176.21 |
| 27-may | \$ 201.39 | \$ 177.21 |
| 28-may | \$ 203.15 | \$ 178.20 |
| 29-may | \$ 190.82 | \$ 178.66 |
| 30-may | \$ 175.15 | \$ 178.54 |
| 31-may | \$ 172.96 | \$ 178.38 |

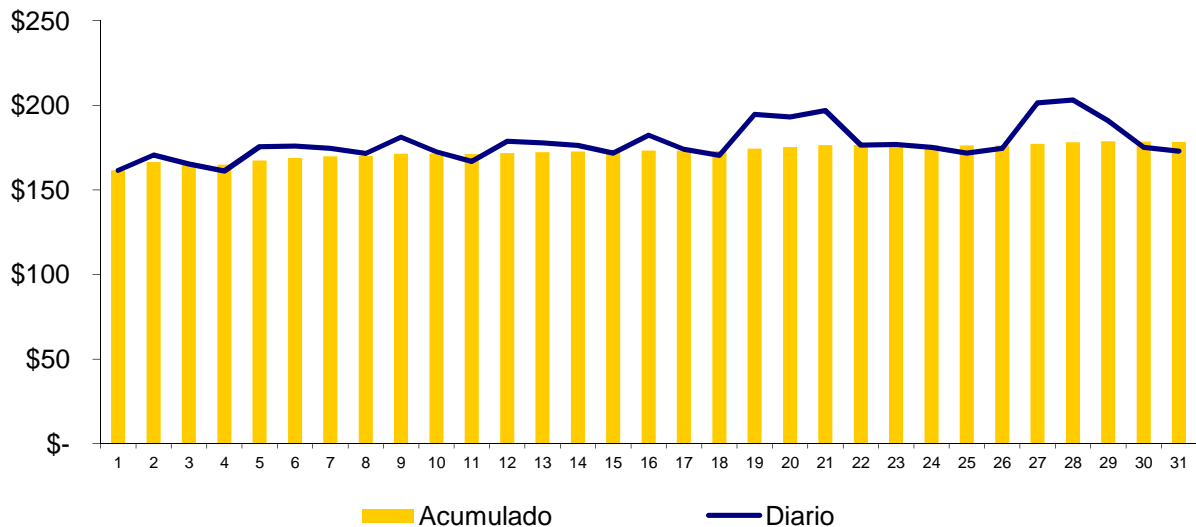

Composición del Precio Promedio (\$/MWh)

| Detalle | \$/MWh | % |
|---------------------------|-----------------|---------------|
| Costo Marginal (CMO) | \$167.26 | 93.8% |
| Costos del Sistema (CSIS) | \$11.12 | 6.2% |
| Precio del MRS | \$178.38 | 100.0% |

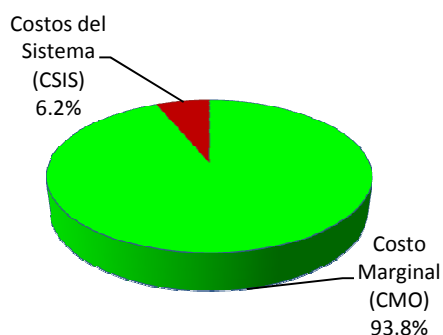

| Cargos del Sistema (CSIS) | \$/MWh | % |
|---------------------------------|----------------|-------------|
| Siget | \$0.55 | 0.3% |
| Admón Mercado | \$0.82 | 0.5% |
| Cust | \$5.08 | 2.8% |
| Monto Remanente | \$0.12 | 0.1% |
| Flemg | \$0.00 | 0.0% |
| Ptransmisión | \$2.84 | 1.6% |
| ACVoltaje | \$0.01 | 0.0% |
| Reactivos | \$0.03 | 0.0% |
| Comp-Eficiencia | \$0.15 | 0.1% |
| Reserva Fría | \$0.00 | 0.0% |
| Cargo Complem. de Trans. | \$1.52 | 0.9% |
| Total Cargos del Sistema | \$11.12 | 6.2% |

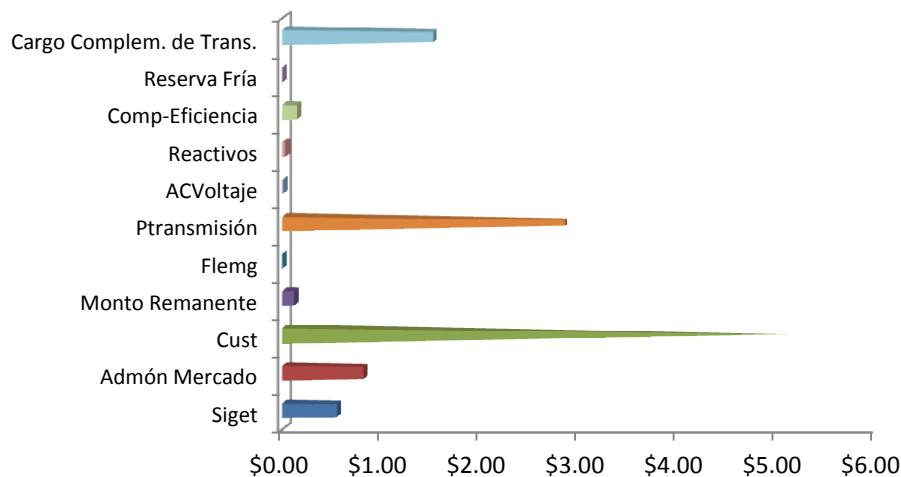

Sistema de Transmisión
ENS, Pérdidas e interrupciones

| Mes | Energía no servida (MWh) | Pérdidas de transmisión (GWh) |
|-----|--------------------------|-------------------------------|
| Ene | 143.69 | 9.67 |
| Feb | 377.77 | 8.77 |
| Mar | 378.06 | 9.78 |
| Abr | 209.08 | 9.50 |
| May | 242.18 | 9.45 |
| Jun | | |
| Jul | | |
| Ago | | |
| Sep | | |
| Oct | | |
| Nov | | |
| Dic | | |

Energía no servida (MWh)

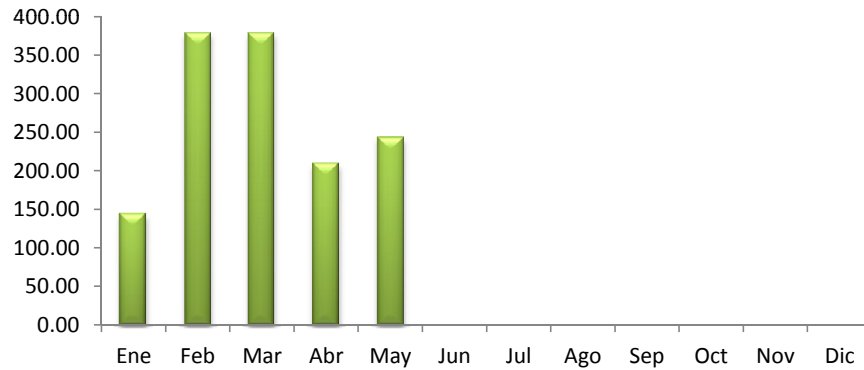

Pérdidas de transmisión (GWh)

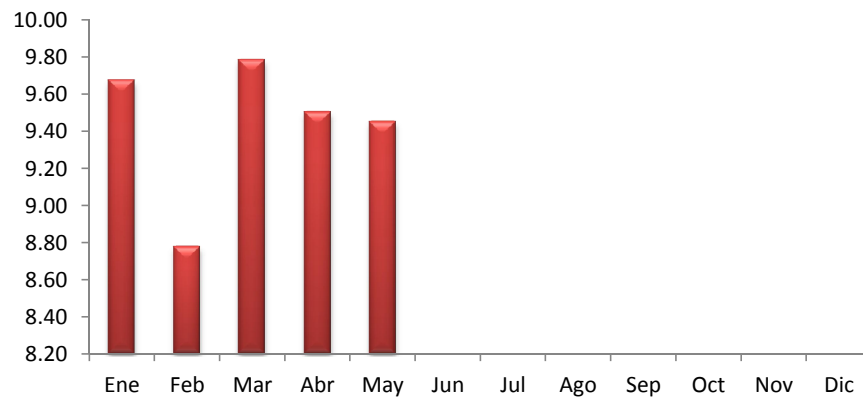

Sistema de Transmisión

Eventos (interrupciones) asociados a líneas de transmisión por responsable

| | Ene | Feb | Mar | Abr | May | Jun | Jul | Ago | Sep | Oct | Nov | Dic | Total |
|----------------|-----------|-----------|-----------|-----------|-----------|----------|----------|----------|----------|----------|----------|----------|------------|
| DELSUR | | | 4 | | | | | | | | | | 4 |
| ETESAL | 11 | 10 | 23 | 14 | 16 | | | | | | | | 74 |
| NEJAPA POWER | | | | | | | | | | | | | 0 |
| UT | 2 | | | | | | | | | | | | 2 |
| LAGEO | | | | | 1 | | | | | | | | 1 |
| INE | | | | | | | | | | | | | 0 |
| TERMOPUERTO | 1 | | | | | | | | | | | | 1 |
| GUATEMALA | | 2 | 1 | | 4 | | | | | | | | 7 |
| HONDURAS | | 1 | | 3 | | | | | | | | | 4 |
| PANAMA | | | | | | | | | | | | | 0 |
| EPR | 4 | 4 | 2 | 6 | 5 | | | | | | | | 21 |
| TOTALES | 18 | 17 | 30 | 23 | 26 | 0 | 0 | 0 | 0 | 0 | 0 | 0 | 114 |

(*) Incluye Interconexión con Guatemala y Honduras, SIEPAC y Refuerzos Internos

Eventos (interrupciones) asociados a circuitos de distribución por responsable

| | Ene | Feb | Mar | Abr | May | Jun | Jul | Ago | Sep | Oct | Nov | Dic | Total |
|----------------|-----------|-----------|-----------|------------|------------|----------|----------|----------|----------|----------|----------|----------|------------|
| ANDA | 2 | 3 | 3 | 4 | 5 | | | | | | | | 17 |
| B&D | 0 | 0 | 1 | 1 | 1 | | | | | | | | 3 |
| CAESS | 9 | 4 | 8 | 8 | 13 | | | | | | | | 42 |
| CASSA | 0 | 0 | 0 | 2 | 0 | | | | | | | | 2 |
| HOLCIM | 2 | 3 | 2 | 3 | 10 | | | | | | | | 20 |
| CLESA | 6 | 8 | 17 | 25 | 22 | | | | | | | | 78 |
| DELSUR | 20 | 19 | 20 | 22 | 48 | | | | | | | | 129 |
| EEO | 19 | 6 | 29 | 34 | 26 | | | | | | | | 114 |
| DEUSEM | 5 | 1 | 0 | 0 | 0 | | | | | | | | 6 |
| EDESAL | 3 | 0 | 4 | 3 | 3 | | | | | | | | 13 |
| ETESAL | 8 | 12 | 9 | 23 | 4 | | | | | | | | 56 |
| HANES | 1 | 0 | 1 | 0 | 1 | | | | | | | | 3 |
| DUKE ENERGY | 0 | 0 | 3 | 0 | 0 | | | | | | | | 3 |
| GUATEMALA | 0 | 0 | 0 | 2 | 0 | | | | | | | | 2 |
| NICARAGUA | 0 | 0 | 0 | 0 | 0 | | | | | | | | 0 |
| COSTA RICA | 0 | 0 | 0 | 0 | 0 | | | | | | | | 0 |
| TOTALES | 75 | 56 | 97 | 127 | 133 | 0 | 0 | 0 | 0 | 0 | 0 | 0 | 488 |

Sistema de Transmisión

Consolidado de eventos por responsable correspondiente a interrupciones de líneas de transmisión y circuitos de distribución

| | Ene | Feb | Mar | Abr | May | Jun | Jul | Ago | Sep | Oct | Nov | Dic | Total |
|----------------|-----------|-----------|------------|------------|------------|----------|----------|----------|----------|----------|----------|----------|------------|
| ANDA | 2 | 3 | 3 | 4 | 5 | | | | | | | | 17 |
| B&D | 0 | 0 | 1 | 1 | 1 | | | | | | | | 3 |
| CAESS | 9 | 4 | 8 | 8 | 13 | | | | | | | | 42 |
| CASSA | 0 | 0 | 0 | 2 | 0 | | | | | | | | 2 |
| HOLCIM | 2 | 3 | 2 | 3 | 10 | | | | | | | | 20 |
| CLESA | 6 | 8 | 17 | 25 | 22 | | | | | | | | 78 |
| DELSUR | 20 | 19 | 24 | 22 | 48 | | | | | | | | 133 |
| EEO | 19 | 6 | 29 | 34 | 26 | | | | | | | | 114 |
| DEUSEM | 5 | 1 | 0 | 0 | 0 | | | | | | | | 6 |
| EDESAL | 3 | 0 | 4 | 3 | 3 | | | | | | | | 13 |
| ETESAL | 19 | 22 | 32 | 37 | 20 | | | | | | | | 130 |
| NEJAPA POWER | 0 | 0 | 0 | 0 | 0 | | | | | | | | 0 |
| HANES | 1 | 0 | 1 | 0 | 1 | | | | | | | | 3 |
| UT | 2 | 0 | 0 | 0 | 0 | | | | | | | | 2 |
| LAGEO | 0 | 0 | 0 | 0 | 1 | | | | | | | | 1 |
| DUKE ENERGY | 0 | 0 | 3 | 0 | 0 | | | | | | | | 3 |
| INE | 0 | 0 | 0 | 0 | 0 | | | | | | | | 0 |
| TERMOPUERTO | 1 | 0 | 0 | 0 | 0 | | | | | | | | 1 |
| GUATEMALA | 0 | 2 | 1 | 2 | 4 | | | | | | | | 9 |
| HONDURAS | 0 | 1 | 0 | 3 | 0 | | | | | | | | 4 |
| NICARAGUA | 0 | 0 | 0 | 0 | 0 | | | | | | | | 0 |
| COSTA RICA | 0 | 0 | 0 | 0 | 0 | | | | | | | | 0 |
| PANAMA | 0 | 0 | 0 | 0 | 0 | | | | | | | | 0 |
| EPR | 4 | 4 | 2 | 6 | 5 | | | | | | | | 21 |
| TOTALES | 93 | 73 | 127 | 150 | 159 | 0 | 0 | 0 | 0 | 0 | 0 | 0 | 602 |

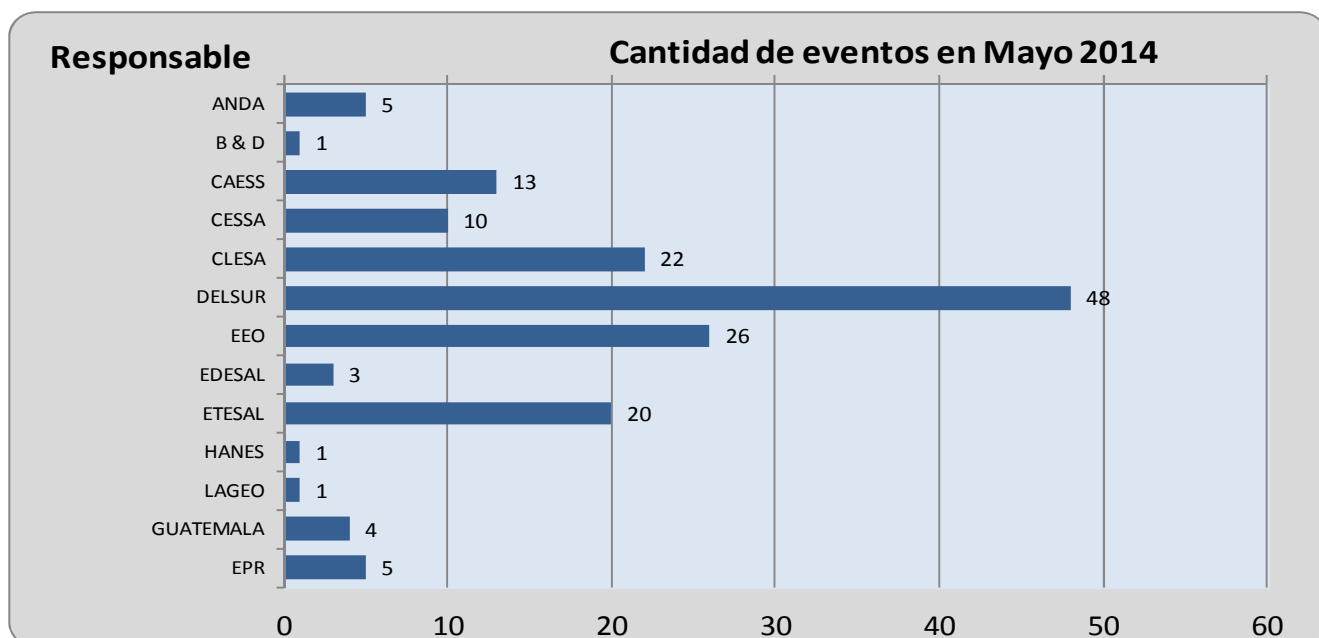

Sistema de Transmisión

Número de circuitos de distribución y líneas de transmisión interrumpidos por nivel de voltaje

| | Ene | Feb | Mar | Abr | May | Jun | Jul | Ago | Sep | Oct | Nov | Dic | Total |
|----------------------|-----------|-----------|------------|------------|------------|----------|----------|----------|----------|----------|----------|----------|------------|
| Líneas de 230 kV(*) | 8 | 8 | 4 | 14 | 9 | | | | | | | | 43 |
| Líneas de 115 kV | 10 | 9 | 26 | 9 | 17 | | | | | | | | 71 |
| Circuitos de 46 kV | 59 | 51 | 75 | 114 | 118 | | | | | | | | 417 |
| Circuitos de 34.5 kV | 4 | 0 | 7 | 7 | 2 | | | | | | | | 20 |
| Circuitos de 23 kV | 12 | 5 | 15 | 6 | 13 | | | | | | | | 51 |
| TOTALES | 93 | 73 | 127 | 150 | 159 | 0 | 0 | 0 | 0 | 0 | 0 | 0 | 602 |

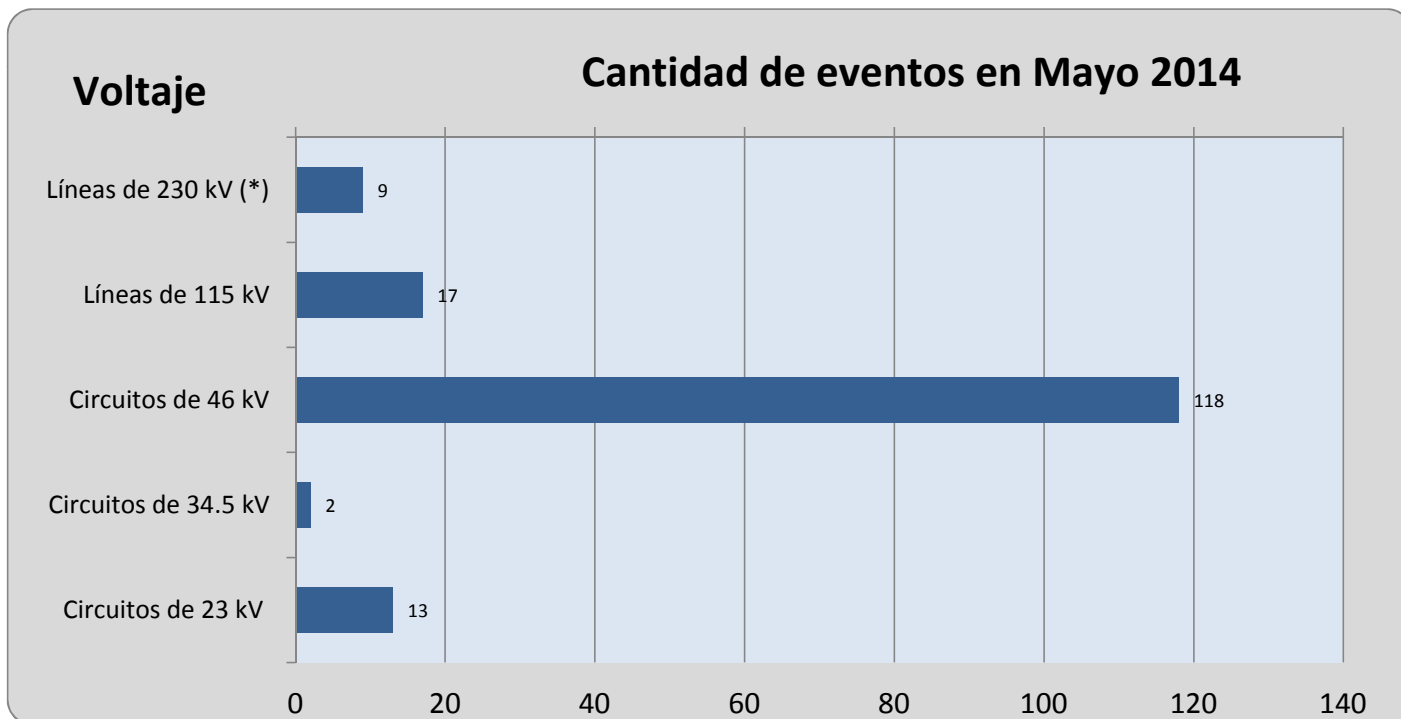

Sistema de Transmisión

Número de eventos de fallas, mantenimientos y otras causas en circuitos de distribución y líneas de transmisión

| TIPO DE INTERRUPCIONES | Ene | Feb | Mar | Abr | May | Jun | Jul | Ago | Sep | Oct | Nov | Dic | Total |
|---|-----------|-----------|------------|------------|------------|----------|----------|----------|----------|----------|----------|----------|------------|
| Mantenimientos en Líneas de transmisión a 115 kV | 9 | 7 | 13 | 11 | 9 | | | | | | | | 49 |
| Fallas en Líneas de Transmisión a 115 kV | 1 | 2 | 13 | 3 | 8 | | | | | | | | 27 |
| Mantenimientos en Líneas de Transmisión a 230 kV Internas (1) | 0 | 3 | 2 | 4 | 3 | | | | | | | | 12 |
| Fallas en Líneas de Transmisión a 230 kV Internas (1) | 3 | 2 | 0 | 1 | 0 | | | | | | | | 6 |
| Aperturas por otras causas en LT a 230 kV Internas (3) | 2 | 0 | 0 | 0 | 0 | | | | | | | | 2 |
| Mantenimientos en Líneas de Interconexión (2) | 3 | 2 | 2 | 1 | 4 | | | | | | | | 12 |
| Fallas en Líneas de Interconexión (2) | 0 | 1 | 0 | 3 | 2 | | | | | | | | 6 |
| Operación del EDLI (2) | 0 | 0 | 0 | 0 | 0 | | | | | | | | 0 |
| Aperturas por otras causas en Línea de Interconexión (3) | 0 | 0 | 0 | 0 | 0 | | | | | | | | 0 |
| Mantenimiento de Circuitos de Distribución | 28 | 22 | 35 | 31 | 37 | | | | | | | | 153 |
| Fallas en Circuitos de Distribución | 47 | 34 | 62 | 96 | 96 | | | | | | | | 335 |
| Totales | 93 | 73 | 127 | 150 | 159 | 0 | 0 | 0 | 0 | 0 | 0 | 0 | 602 |

(1) Incluye SIEPAC y Refuerzos Internos a 230 kV; (2) Interconexiones con Guatemala y Honduras; (3) Típicamente por Control de Voltaje

Tipo de Evento

Cantidad de eventos en Mayo 2014

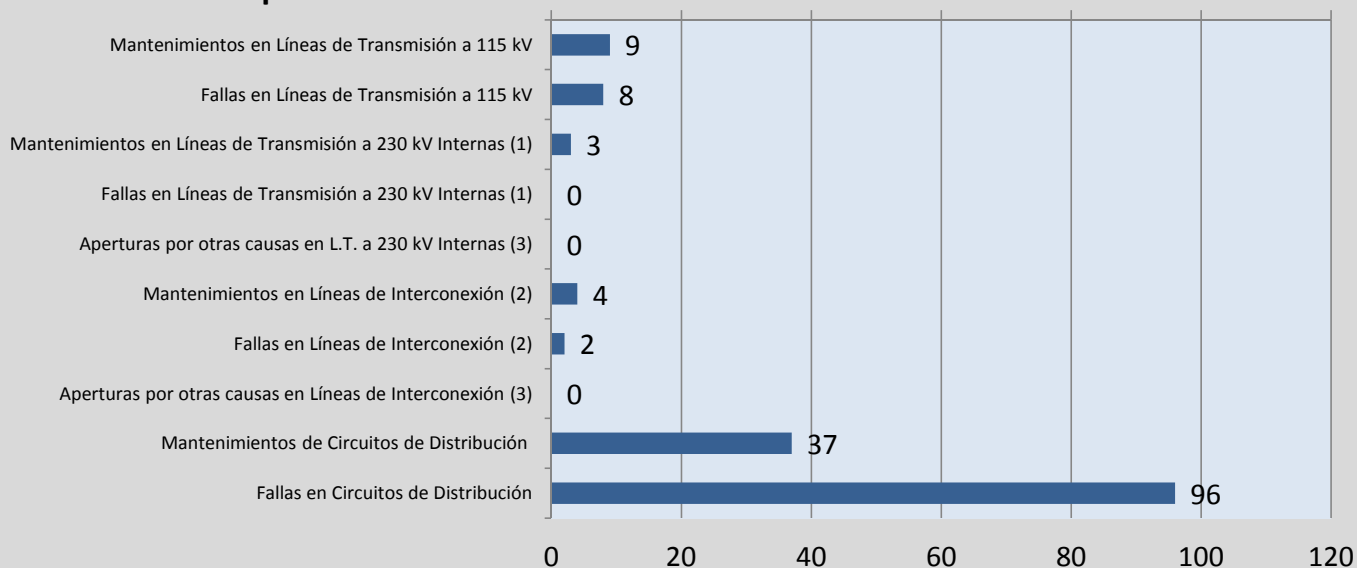

Demanda Máxima de Potencia

| Demanda | Máxima | Nocturna | Mínima |
|---------|-----------------|-----------------|----------------|
| Ene | 933 | 914 | 368 |
| | 29-ene-14 14:00 | 6-ene-14 19:30 | 1-ene-14 6:30 |
| Feb | 973 | 935 | 464 |
| | 24-feb-14 14:30 | 17-feb-14 19:00 | 2-feb-14 6:30 |
| Mar | 1,007 | 947 | 485 |
| | 26-mar-14 14:30 | 20-mar-14 19:30 | 17-mar-14 3:00 |
| Abr | 1,031 | 951 | 448 |
| | 8-abr-14 14:30 | 8-abr-14 19:00 | 19-abr-14 6:00 |
| May | 999 | 943 | 466 |
| | 20-may-14 11:30 | 19-may-14 19:30 | 2-may-14 3:00 |
| Jun | | | |
| Jul | | | |
| Ago | | | |
| Sep | | | |
| Oct | | | |
| Nov | | | |
| Dic | | | |

Condición de Reserva

Reserva Rodante y Reserva Fría en Demanda Máxima (MW)
may-2014

| Día | Cap. Disponible | Gen. Despachada | Demanda + Perdidas | Intercambio Neto (1) | Reserva Rodante | Reserva Fria |
|-----|-----------------|-----------------|--------------------|----------------------|-----------------|--------------|
| 1 | 1330 | 821 | 772 | -49 | 40 | 469 |
| 2 | 1298 | 926 | 908 | -17 | 58 | 315 |
| 3 | 1314 | 859 | 822 | -38 | 27 | 428 |
| 4 | 1296 | 867 | 809 | -57 | 44 | 385 |
| 5 | 1301 | 986 | 975 | -11 | 38 | 278 |
| 6 | 1325 | 993 | 982 | -11 | 83 | 250 |
| 7 | 1311 | 936 | 932 | -4 | 63 | 313 |
| 8 | 1304 | 956 | 950 | -5 | 72 | 277 |
| 9 | 1295 | 961 | 951 | -10 | 86 | 247 |
| 10 | 1298 | 838 | 791 | -46 | 50 | 411 |
| 11 | 1272 | 851 | 810 | -41 | 43 | 379 |
| 12 | 1301 | 964 | 954 | -11 | 75 | 262 |
| 13 | 1286 | 969 | 947 | -22 | 44 | 274 |
| 14 | 1321 | 948 | 954 | 6 | 59 | 315 |
| 15 | 1314 | 967 | 971 | 4 | 53 | 293 |
| 16 | 1293 | 992 | 966 | -26 | 37 | 264 |
| 17 | 1327 | 892 | 834 | -57 | 73 | 362 |
| 18 | 1331 | 920 | 834 | -87 | 52 | 358 |
| 19 | 1330 | 1029 | 994 | -35 | 54 | 247 |
| 20 | 1317 | 1031 | 999 | -33 | 38 | 247 |
| 21 | 1305 | 991 | 983 | -8 | 66 | 248 |
| 22 | 1325 | 951 | 940 | -12 | 64 | 309 |
| 23 | 1307 | 964 | 946 | -18 | 47 | 296 |
| 24 | 1318 | 872 | 841 | -31 | 46 | 401 |
| 25 | 1328 | 874 | 818 | -57 | 83 | 370 |
| 26 | 1322 | 990 | 971 | -19 | 55 | 277 |
| 27 | 1309 | 1025 | 997 | -28 | 37 | 247 |
| 28 | 1296 | 1004 | 988 | -16 | 45 | 247 |
| 29 | 1301 | 978 | 961 | -17 | 74 | 249 |
| 30 | 1295 | 948 | 947 | -1 | 71 | 276 |
| 31 | 1250 | 829 | 827 | -2 | 57 | 364 |

* Valor positivo significa Importación

Precios de los Combustibles puestos en planta (US\$/bbi)

| Fecha | Equipo | | | | | | | | | | |
|---------------------|----------------|-----------------|-----------------|-----------------|-----------------|-----------------|----------------|----------------|-----------------|-----------------|----------------|
| | ACAJ-BUNKER | ACAJ-DIESEL | BORE-BUNKER | CESSA-BUNKER | GCSA-BUNKER | HILC-BUNKER | NEPO-BUNKER | SOYA-BUNKER | TALN-BUNKER | TEXT-BUNKER | TPTO-BUNKER |
| 01/05/2014 | \$96.54 | \$144.02 | \$106.04 | \$101.30 | \$99.92 | \$102.90 | \$98.30 | \$101.15 | \$101.43 | \$101.60 | \$98.95 |
| 02/05/2014 | \$96.54 | \$144.02 | \$106.04 | \$101.30 | \$99.92 | \$102.90 | \$98.30 | \$101.15 | \$101.43 | \$101.60 | \$98.95 |
| 03/05/2014 | \$96.54 | \$144.02 | \$106.04 | \$101.30 | \$99.92 | \$102.90 | \$98.30 | \$101.15 | \$101.43 | \$101.60 | \$98.95 |
| 04/05/2014 | \$96.54 | \$144.02 | \$106.04 | \$101.30 | \$99.92 | \$102.90 | \$98.30 | \$101.15 | \$101.43 | \$101.60 | \$98.95 |
| 05/05/2014 | \$97.96 | \$144.02 | \$104.26 | \$101.05 | \$100.17 | \$102.90 | \$98.82 | \$99.06 | \$100.90 | \$102.31 | \$98.70 |
| 06/05/2014 | \$97.96 | \$144.02 | \$104.26 | \$101.05 | \$100.17 | \$102.90 | \$98.82 | \$99.06 | \$100.90 | \$102.31 | \$98.70 |
| 07/05/2014 | \$97.96 | \$144.02 | \$104.26 | \$101.05 | \$100.17 | \$102.90 | \$98.82 | \$99.06 | \$100.90 | \$102.31 | \$98.70 |
| 08/05/2014 | \$97.96 | \$144.02 | \$104.26 | \$101.05 | \$100.17 | \$102.90 | \$98.82 | \$99.06 | \$100.90 | \$102.31 | \$98.70 |
| 09/05/2014 | \$97.96 | \$144.02 | \$104.26 | \$101.05 | \$100.17 | \$102.90 | \$98.82 | \$99.06 | \$100.90 | \$102.31 | \$98.70 |
| 10/05/2014 | \$97.96 | \$144.02 | \$104.26 | \$101.05 | \$100.17 | \$102.90 | \$98.82 | \$99.06 | \$100.90 | \$102.31 | \$98.70 |
| 11/05/2014 | \$97.96 | \$144.02 | \$104.26 | \$101.05 | \$100.17 | \$102.90 | \$98.82 | \$99.06 | \$100.90 | \$102.31 | \$98.70 |
| 12/05/2014 | \$98.72 | \$144.02 | \$103.83 | \$100.63 | \$100.17 | \$103.07 | \$98.88 | \$99.60 | \$99.69 | \$102.65 | \$98.28 |
| 13/05/2014 | \$98.72 | \$144.02 | \$103.83 | \$100.63 | \$100.17 | \$103.07 | \$98.88 | \$99.60 | \$99.69 | \$102.65 | \$98.28 |
| 14/05/2014 | \$98.72 | \$144.02 | \$103.83 | \$100.63 | \$100.17 | \$103.07 | \$98.88 | \$99.60 | \$99.69 | \$102.65 | \$98.28 |
| 15/05/2014 | \$98.72 | \$144.02 | \$103.83 | \$100.63 | \$100.17 | \$103.07 | \$98.88 | \$99.60 | \$99.69 | \$102.65 | \$98.28 |
| 16/05/2014 | \$98.72 | \$144.02 | \$103.83 | \$100.63 | \$100.17 | \$103.07 | \$98.88 | \$99.60 | \$99.69 | \$102.65 | \$98.28 |
| 17/05/2014 | \$98.72 | \$144.02 | \$103.83 | \$100.63 | \$100.17 | \$103.07 | \$98.88 | \$99.60 | \$99.69 | \$102.65 | \$98.28 |
| 18/05/2014 | \$98.72 | \$144.02 | \$103.83 | \$100.63 | \$100.17 | \$103.07 | \$98.88 | \$99.60 | \$99.69 | \$102.65 | \$98.28 |
| 19/05/2014 | \$98.57 | \$144.02 | \$105.14 | \$101.93 | \$100.17 | \$103.11 | \$99.01 | \$100.01 | \$100.73 | \$102.82 | \$99.58 |
| 20/05/2014 | \$98.57 | \$144.02 | \$105.14 | \$101.93 | \$100.17 | \$103.11 | \$99.01 | \$100.01 | \$100.73 | \$102.82 | \$99.58 |
| 21/05/2014 | \$98.57 | \$144.02 | \$105.14 | \$101.93 | \$100.17 | \$103.11 | \$99.01 | \$100.01 | \$100.73 | \$102.82 | \$99.58 |
| 22/05/2014 | \$98.57 | \$144.02 | \$105.14 | \$101.93 | \$100.17 | \$103.11 | \$99.01 | \$100.01 | \$100.73 | \$102.82 | \$99.58 |
| 23/05/2014 | \$98.57 | \$144.02 | \$105.14 | \$101.93 | \$100.17 | \$103.11 | \$99.01 | \$100.01 | \$100.73 | \$102.82 | \$99.58 |
| 24/05/2014 | \$98.57 | \$144.02 | \$105.14 | \$101.93 | \$100.17 | \$103.11 | \$99.01 | \$100.01 | \$100.73 | \$102.82 | \$99.58 |
| 25/05/2014 | \$98.57 | \$144.02 | \$105.14 | \$101.93 | \$100.17 | \$103.11 | \$99.01 | \$100.01 | \$100.73 | \$102.82 | \$99.58 |
| 26/05/2014 | \$101.12 | \$144.02 | \$104.45 | \$101.22 | \$103.11 | \$103.11 | \$99.30 | \$100.10 | \$99.09 | \$101.98 | \$98.87 |
| 27/05/2014 | \$101.12 | \$144.02 | \$104.45 | \$101.22 | \$103.11 | \$103.11 | \$99.30 | \$100.10 | \$99.09 | \$101.98 | \$98.87 |
| 28/05/2014 | \$101.12 | \$144.02 | \$104.45 | \$101.22 | \$103.11 | \$103.11 | \$99.30 | \$100.10 | \$99.09 | \$101.98 | \$98.87 |
| 29/05/2014 | \$101.12 | \$144.02 | \$104.45 | \$101.22 | \$103.11 | \$103.11 | \$99.30 | \$100.10 | \$99.09 | \$101.98 | \$98.87 |
| 30/05/2014 | \$101.12 | \$144.02 | \$104.45 | \$101.22 | \$103.11 | \$103.11 | \$99.30 | \$100.10 | \$99.09 | \$101.98 | \$98.87 |
| 31/05/2014 | \$101.12 | \$144.02 | \$104.45 | \$101.22 | \$103.11 | \$103.11 | \$99.30 | \$100.10 | \$99.09 | \$101.98 | \$98.87 |
| Promedio mes | \$98.70 | \$144.02 | \$104.63 | \$101.22 | \$100.71 | \$103.03 | \$98.90 | \$99.87 | \$100.31 | \$102.34 | \$98.87 |

Niveles (msnm)

Niveles Promedio Diario (msnm)

Referenciados Hora 0

| Fecha | Guajoyo | Cerrón Grande | 5 de Noviembre | 15 de Septiembre |
|-----------------|---------------|---------------|----------------|------------------|
| 01/05/2014 | 421.27 | 232.90 | 179.08 | 47.92 |
| 02/05/2014 | 421.24 | 232.85 | 179.07 | 48.00 |
| 03/05/2014 | 421.20 | 232.79 | 179.09 | 47.94 |
| 04/05/2014 | 421.18 | 232.78 | 179.04 | 47.87 |
| 05/05/2014 | 421.12 | 232.77 | 178.95 | 47.68 |
| 06/05/2014 | 421.07 | 232.71 | 178.83 | 47.79 |
| 07/05/2014 | 421.01 | 232.73 | 178.91 | 47.85 |
| 08/05/2014 | 420.95 | 232.79 | 179.36 | 48.29 |
| 09/05/2014 | 420.89 | 232.75 | 179.30 | 48.08 |
| 10/05/2014 | 420.83 | 232.68 | 179.15 | 47.80 |
| 11/05/2014 | 420.78 | 232.61 | 179.04 | 47.77 |
| 12/05/2014 | 420.75 | 232.56 | 178.79 | 47.67 |
| 13/05/2014 | 420.75 | 232.50 | 178.92 | 47.56 |
| 14/05/2014 | 420.75 | 232.46 | 178.95 | 47.62 |
| 15/05/2014 | 420.72 | 232.47 | 179.04 | 47.96 |
| 16/05/2014 | 420.69 | 232.41 | 178.97 | 47.64 |
| 17/05/2014 | 420.66 | 232.28 | 178.99 | 47.60 |
| 18/05/2014 | 420.63 | 232.21 | 178.72 | 47.64 |
| 19/05/2014 | 420.59 | 232.12 | 178.67 | 47.70 |
| 20/05/2014 | 420.55 | 231.98 | 178.72 | 47.63 |
| 21/05/2014 | 420.50 | 231.88 | 178.69 | 47.53 |
| 22/05/2014 | 420.45 | 231.83 | 178.68 | 47.63 |
| 23/05/2014 | 420.40 | 231.76 | 178.64 | 47.61 |
| 24/05/2014 | 420.37 | 231.68 | 178.69 | 47.56 |
| 25/05/2014 | 420.37 | 231.69 | 178.85 | 47.61 |
| 26/05/2014 | 420.39 | 231.83 | 178.91 | 47.90 |
| 27/05/2014 | 420.41 | 231.89 | 178.79 | 47.76 |
| 28/05/2014 | 420.44 | 231.90 | 178.78 | 47.79 |
| 29/05/2014 | 420.46 | 231.87 | 178.78 | 47.57 |
| 30/05/2014 | 420.61 | 231.81 | 178.75 | 47.69 |
| 31/05/2014 | 420.80 | 231.86 | 178.87 | 48.10 |
| Promedio | 420.74 | 232.30 | 178.90 | 47.77 |

Interrupciones del servicio

| Entrega | Fecha Inicio | Fecha Final | Duración | Rele | Motivo | MW | KWh | Responsable |
|---------|--------------|-------------|----------|---------------|---------------------------|-------|-----------|---------------|
| 35-4-85 | 01-may-2014 | 01-may-2014 | 08:48:00 | MANUAL | Solicitud de PM | 0.00 | 0.00 | ANDA |
| 32-4-82 | 01-may-2014 | 01-may-2014 | 00:24:00 | 51 | Falla en Línea | 6.41 | 106.83 | CAESS |
| 44-3-84 | 01-may-2014 | 01-may-2014 | 00:24:00 | 51 | Falla en Línea | 1.06 | 17.67 | CLESA |
| 49-4-82 | 01-may-2014 | 05-may-2014 | 23:36:00 | MANUAL | Solicitud de Distribuidor | 0.00 | 0.00 | EEO |
| 11-4-84 | 02-may-2014 | 02-may-2014 | 08:00:00 | MANUAL | Solicitud de PM | 0.00 | 0.00 | CESSA |
| 16-4-81 | 02-may-2014 | 02-may-2014 | 04:48:00 | 59N | Falla en Línea | 5.33 | 1,066.00 | CLESA, ETESAL |
| 16-4-82 | 02-may-2014 | 02-may-2014 | 04:48:00 | 59N | Falla por Terceros | 8.13 | 1,626.00 | CLESA, ETESAL |
| 34-4-86 | 02-may-2014 | 02-may-2014 | 00:48:00 | 51NS, 59N | Falla en Línea | 7.67 | 255.67 | EEO |
| 11-4-84 | 02-may-2014 | 02-may-2014 | 00:48:00 | 59N | Falla en Línea | 0.00 | 0.00 | CESSA |
| 45-2-82 | 02-may-2014 | 02-may-2014 | 00:24:00 | 51 | Falla en Línea | 2.39 | 39.83 | B&D |
| 38-4-82 | 03-may-2014 | 03-may-2014 | 00:48:00 | 59N | Falla por Terceros | 3.11 | 6,323.67 | DELSUR |
| 38-4-82 | 03-may-2014 | 03-may-2014 | 00:24:00 | 51, 59N | Falla en Línea | 7.16 | 119.33 | DELSUR |
| 47-4-82 | 03-may-2014 | 03-may-2014 | 02:00:00 | 59N | Falla por Terceros | 4.18 | 348.33 | DELSUR |
| 47-4-84 | 03-may-2014 | 03-may-2014 | 00:48:00 | 59N | Falla en Línea | 3.75 | 125.00 | DELSUR |
| 47-4-83 | 03-may-2014 | 03-may-2014 | 01:12:00 | 59N | Falla por Terceros | 5.35 | 267.50 | DELSUR |
| 47-4-81 | 03-may-2014 | 03-may-2014 | 01:36:00 | 59N | Falla por Terceros | 4.61 | 307.33 | DELSUR |
| 11-4-84 | 03-may-2014 | 03-may-2014 | 00:24:00 | 27, 59N | Falla en Línea | 0.00 | 0.00 | CESSA |
| 49-4-81 | 03-may-2014 | 03-may-2014 | 00:24:00 | 50, 51 | Falla en Línea | 8.92 | 148.67 | EEO |
| 49-4-81 | 03-may-2014 | 03-may-2014 | 00:48:00 | 51 | Falla en Línea | 7.82 | 260.67 | EEO |
| 48-4-81 | 04-may-2014 | 04-may-2014 | 22:48:00 | MANUAL | Mantenimiento Programado | 0.21 | 15,967.00 | ETESAL |
| 13-4-82 | 04-may-2014 | 04-may-2014 | 18:00:00 | MANUAL | Mantenimiento Programado | 0.00 | 984.00 | DELSUR |
| 38-4-82 | 04-may-2014 | 04-may-2014 | 09:36:00 | MANUAL | Solicitud de Distribuidor | 0.00 | 0.00 | DELSUR |
| 44-4-82 | 04-may-2014 | 04-may-2014 | 00:24:00 | MANUAL | Solicitud de Distribuidor | 6.06 | 101.00 | CLESA |
| 47-4-81 | 04-may-2014 | 04-may-2014 | 00:24:00 | 51, 59N | Falla en Línea | 4.53 | 75.50 | DELSUR |
| 37-2-83 | 05-may-2014 | 05-may-2014 | 00:24:00 | 50, 51 | Falla en Línea | 3.76 | 62.67 | EDESAL |
| 37-2-83 | 05-may-2014 | 05-may-2014 | 06:00:00 | 50, 51 | Falla en Línea | 3.49 | 16,650.00 | EDESAL |
| 37-2-83 | 05-may-2014 | 05-may-2014 | 00:48:00 | MANUAL | Solicitud de Distribuidor | 0.00 | 0.00 | EDESAL |
| 30-2-83 | 05-may-2014 | 05-may-2014 | 00:24:00 | 50, 87L | Falla en Línea | 16.71 | 278.50 | CAESS |
| 30-4-84 | 06-may-2014 | 06-may-2014 | 00:24:00 | 50, 51NS, 59N | Falla en Línea | 6.19 | 103.17 | DELSUR |
| 11-4-84 | 06-may-2014 | 06-may-2014 | 00:48:00 | MANUAL | Solicitud de PM | 0.00 | 0.00 | CESSA |
| 34-4-81 | 06-may-2014 | 06-may-2014 | 00:24:00 | 51NS, 59N | Falla en Línea | 10.35 | 172.50 | EEO |
| 34-4-82 | 06-may-2014 | 06-may-2014 | 00:24:00 | 51, 59N | Falla en Línea | 5.03 | 83.83 | EEO |
| 32-4-82 | 06-may-2014 | 06-may-2014 | 00:24:00 | 51 | Falla en Línea | 5.34 | 89.00 | CAESS |
| 35-4-85 | 07-may-2014 | 07-may-2014 | 00:48:00 | 51, 51NS, 59N | Falla en Línea | 8.25 | 275.00 | ANDA |
| 11-4-84 | 08-may-2014 | 08-may-2014 | 05:36:00 | MANUAL | Mantenimiento Programado | 0.00 | 0.00 | CESSA |
| 44-4-81 | 08-may-2014 | 08-may-2014 | 00:24:00 | 51NS, 59N | Falla en Línea | 9.33 | 155.50 | DELSUR |
| 17-4-81 | 09-may-2014 | 09-may-2014 | 00:48:00 | 51, 59N | Falla en Línea | 10.84 | 361.33 | CAESS |
| 11-4-84 | 09-may-2014 | 09-may-2014 | 05:36:00 | MANUAL | Mantenimiento Programado | 0.00 | 0.00 | CESSA |
| 34-4-83 | 10-may-2014 | 10-may-2014 | 00:24:00 | 51NS, 59N | Falla en Línea | 8.63 | 143.83 | EEO |
| 32-4-81 | 10-may-2014 | 10-may-2014 | 00:24:00 | 51 | Falla en Línea | 6.25 | 104.17 | DELSUR |
| 32-4-81 | 10-may-2014 | 10-may-2014 | 02:24:00 | 51 | Falla en Línea | 6.25 | 625.00 | DELSUR |
| 32-4-81 | 10-may-2014 | 10-may-2014 | 21:12:00 | 51 | Falla en Línea | 6.25 | 15,817.00 | DELSUR |
| 32-4-81 | 11-may-2014 | 11-may-2014 | 01:12:00 | MANUAL | Mantenimiento Programado | 5.74 | 0.00 | ETESAL |

Interrupciones del servicio

| Entrega | Fecha Inicio | Fecha Final | Duración | Rele | Motivo | MW | KWh | Responsable |
|---------|--------------|-------------|----------|---------------|---------------------------|-------|-----------|---------------|
| 32-4-83 | 11-may-2014 | 11-may-2014 | 03:36:00 | MANUAL | Mantenimiento Programado | 1.78 | 32,108.00 | CAESS, ETESAL |
| 32-4-82 | 11-may-2014 | 11-may-2014 | 03:36:00 | MANUAL | Mantenimiento Programado | 5.34 | 66,212.00 | CAESS, ETESAL |
| 49-4-82 | 11-may-2014 | 11-may-2014 | 11:12:00 | MANUAL | Mantenimiento Programado | 0.00 | 0.00 | EEO |
| 34-4-84 | 11-may-2014 | 11-may-2014 | 00:24:00 | 51, 59N | Falla en Línea | 5.42 | 90.33 | EEO |
| 11-4-84 | 11-may-2014 | 11-may-2014 | 02:00:00 | 59N | Falla en Línea | 0.00 | 0.00 | CESSA |
| 11-4-81 | 11-may-2014 | 11-may-2014 | 01:36:00 | 59N | Falla por Terceros | 3.90 | 260.00 | CESSA |
| 11-4-83 | 11-may-2014 | 11-may-2014 | 01:36:00 | 59N | Falla por Terceros | 1.75 | 116.67 | CESSA |
| 47-4-83 | 12-may-2014 | 12-may-2014 | 02:00:00 | MANUAL | Mantto. de Emergencia | 2.23 | 7,020.00 | DELSUR |
| 47-4-83 | 12-may-2014 | 12-may-2014 | 08:00:00 | MANUAL | Mantto. de Emergencia | 5.55 | 8,570.00 | DELSUR |
| 34-4-86 | 13-may-2014 | 13-may-2014 | 00:24:00 | 51NS, 59N | Falla en Línea | 5.77 | 96.17 | EEO |
| 30-2-81 | 13-may-2014 | 13-may-2014 | 00:48:00 | 50 | Falla en Línea | 21.30 | 710.00 | CAESS |
| 35-4-85 | 13-may-2014 | 13-may-2014 | 00:48:00 | 51, 59N | Falla en Línea | 9.87 | 329.00 | ANDA |
| 38-4-82 | 13-may-2014 | 13-may-2014 | 01:36:00 | 51, 59N | Falla en Línea | 18.61 | 1,240.67 | DELSUR |
| 44-4-80 | 13-may-2014 | 13-may-2014 | 00:24:00 | 51NS, 59N | Falla en Línea | 13.89 | 231.50 | CLESA |
| 44-4-80 | 13-may-2014 | 13-may-2014 | 00:24:00 | 51, 59N | Falla en Línea | 13.89 | 231.50 | CLESA |
| 44-4-81 | 13-may-2014 | 13-may-2014 | 00:24:00 | 51, 59N | Falla en Línea | 6.75 | 112.50 | DELSUR |
| 44-4-82 | 13-may-2014 | 13-may-2014 | 00:24:00 | 51, 59N | Falla en Línea | 6.33 | 105.50 | CLESA |
| 30-4-84 | 13-may-2014 | 13-may-2014 | 00:24:00 | 50, 51NS, 59N | Falla en Línea | 8.44 | 140.67 | DELSUR |
| 32-4-81 | 13-may-2014 | 13-may-2014 | 00:24:00 | 51, 59N | Falla en Línea | 5.11 | 85.17 | DELSUR |
| 32-4-83 | 13-may-2014 | 13-may-2014 | 00:24:00 | 51, 59N | Falla en Línea | 3.57 | 59.50 | CAESS |
| 30-4-85 | 13-may-2014 | 13-may-2014 | 00:24:00 | 50 | Falla en Línea | 1.73 | 28.83 | DELSUR |
| 38-4-83 | 14-may-2014 | 14-may-2014 | 00:48:00 | 59N | Falla por Terceros | 9.91 | 330.33 | CLESA |
| 38-4-82 | 14-may-2014 | 14-may-2014 | 01:12:00 | 59N | Falla por Terceros | 15.70 | 785.00 | CLESA |
| 38-4-80 | 14-may-2014 | 14-may-2014 | 00:24:00 | 59N | Falla en Línea | 0.00 | 0.00 | CLESA |
| 47-4-82 | 14-may-2014 | 14-may-2014 | 00:24:00 | 51NS, 59N | Falla en Línea | 3.80 | 63.33 | DELSUR |
| 13-3-81 | 16-may-2014 | 16-may-2014 | 00:24:00 | 51 | Falla en Línea | 4.80 | 80.00 | CLESA |
| 34-4-86 | 16-may-2014 | 16-may-2014 | 01:12:00 | 51NS, 59N | Falla en Línea | 8.37 | 418.50 | EEO |
| 16-4-81 | 16-may-2014 | 16-may-2014 | 00:24:00 | 50, 51, 59N | Falla en Línea | 5.98 | 99.67 | CLESA |
| 34-4-86 | 16-may-2014 | 16-may-2014 | 00:24:00 | 51 | Falla en Línea | 8.88 | 148.00 | EEO |
| 34-4-86 | 16-may-2014 | 16-may-2014 | 00:48:00 | 51 | Falla en Línea | 8.55 | 285.00 | EEO |
| 42-2-81 | 17-may-2014 | 17-may-2014 | 21:36:00 | MANUAL | Mantto. de Emergencia | 0.00 | 0.00 | DELSUR |
| 34-4-85 | 17-may-2014 | 17-may-2014 | 00:24:00 | 51 | Falla en Línea | 2.81 | 46.83 | EEO |
| 18-4-83 | 17-may-2014 | 17-may-2014 | 00:24:00 | 51, 51NS, 59N | Falla en Línea | 2.95 | 49.17 | EEO |
| 38-4-80 | 18-may-2014 | 18-may-2014 | 10:48:00 | MANUAL | Solicitud de Distribuidor | 0.00 | 0.00 | CLESA |
| 38-4-82 | 18-may-2014 | 18-may-2014 | 07:12:00 | MANUAL | Mantenimiento Programado | 0.00 | 0.00 | DELSUR |
| 30-2-81 | 18-may-2014 | 18-may-2014 | 08:00:00 | MANUAL | Mantenimiento Programado | 0.00 | 0.00 | CAESS |
| 30-2-83 | 18-may-2014 | 18-may-2014 | 07:36:00 | MANUAL | Mantenimiento Programado | 0.00 | 0.00 | CAESS |
| 30-2-82 | 18-may-2014 | 18-may-2014 | 07:36:00 | MANUAL | Mantenimiento Programado | 0.00 | 0.00 | CAESS |
| 44-4-81 | 18-may-2014 | 18-may-2014 | 00:24:00 | 51NS, 59N | Falla en Línea | 15.56 | 259.33 | DELSUR |
| 44-4-81 | 18-may-2014 | 18-may-2014 | 00:24:00 | 51, 59N | Falla en Línea | 15.07 | 251.17 | DELSUR |
| 30-4-84 | 19-may-2014 | 19-may-2014 | 00:24:00 | 50, 59N | Falla en Línea | 5.75 | 95.83 | DELSUR |
| 32-4-81 | 19-may-2014 | 19-may-2014 | 00:24:00 | 51 | Falla en Línea | 6.71 | 111.83 | DELSUR |
| 30-4-85 | 20-may-2014 | 20-may-2014 | 00:24:00 | 50, 51NS, 59N | Falla en Línea | 2.08 | 34.67 | DELSUR |

Interrupciones del servicio

| Entrega | Fecha Inicio | Fecha Final | Duración | Rele | Motivo | MW | KWh | Responsable |
|---------|--------------|-------------|----------|---------------|---------------------------|-------|----------|-------------|
| 13-4-81 | 20-may-2014 | 20-may-2014 | 02:24:00 | MANUAL | Solicitud de Distribuidor | 0.00 | 0.00 | CLESA |
| 32-4-81 | 20-may-2014 | 20-may-2014 | 00:24:00 | 51 | Falla en Línea | 6.04 | 100.67 | DELSUR |
| 35-4-84 | 20-may-2014 | 21-may-2014 | 18:48:00 | 51, 59N | Falla en Línea | 3.51 | 175.50 | DELSUR |
| 35-4-85 | 20-may-2014 | 20-may-2014 | 00:48:00 | 51, 59N | Falla en Línea | 7.35 | 245.00 | ANDA |
| 34-4-84 | 20-may-2014 | 20-may-2014 | 00:24:00 | MANUAL | Solicitud de Distribuidor | 1.99 | 33.17 | EEO |
| 49-4-82 | 21-may-2014 | 21-may-2014 | 00:24:00 | 51 | Falla en Línea | 9.71 | 161.83 | EEO |
| 11-4-84 | 21-may-2014 | 21-may-2014 | 22:00:00 | MANUAL | Mantenimiento Programado | 0.00 | 0.00 | CESSA |
| 30-4-85 | 21-may-2014 | 21-may-2014 | 00:24:00 | 50, 51NS, 59N | Falla en Línea | 2.32 | 38.67 | DELSUR |
| 38-4-84 | 21-may-2014 | 21-may-2014 | 06:00:00 | 50, 59N | Falla en Línea | 0.00 | 0.00 | DELSUR |
| 44-4-81 | 21-may-2014 | 21-may-2014 | 00:24:00 | 51, 59N | Falla en Línea | 10.85 | 180.83 | DELSUR |
| 44-4-81 | 21-may-2014 | 21-may-2014 | 00:24:00 | 51, 59N | Falla en Línea | 8.67 | 144.50 | DELSUR |
| 35-4-84 | 21-may-2014 | 21-may-2014 | 00:24:00 | 51, 59N | Falla en Línea | 3.58 | 59.67 | DELSUR |
| 35-4-85 | 21-may-2014 | 21-may-2014 | 15:12:00 | 51, 51NS, 59N | Falla en Línea | 8.07 | 5,111.00 | ANDA |
| 46-4-82 | 22-may-2014 | 22-may-2014 | 00:48:00 | 51, 51NS, 59N | Falla en Línea | 13.97 | 465.67 | CAESS |
| 34-4-86 | 22-may-2014 | 22-may-2014 | 00:24:00 | 51NS, 59N | Falla en Línea | 5.91 | 98.50 | EEO |
| 38-4-81 | 23-may-2014 | 23-may-2014 | 00:24:00 | 51, 59N | Falla en Línea | 0.03 | 0.50 | CLESA |
| 35-4-84 | 23-may-2014 | 23-may-2014 | 00:24:00 | 51 | Falla en Línea | 2.81 | 46.83 | DELSUR |
| 35-4-84 | 23-may-2014 | 23-may-2014 | 00:24:00 | 51, 59N | Falla en Línea | 2.79 | 46.50 | DELSUR |
| 46-4-82 | 23-may-2014 | 24-may-2014 | 03:36:00 | 51, 51NS, 59N | Falla en Línea | 9.25 | 308.33 | CAESS |
| 44-4-83 | 24-may-2014 | 24-may-2014 | 18:48:00 | MANUAL | Mantenimiento Programado | 0.12 | 94.00 | CLESA |
| 32-4-82 | 24-may-2014 | 24-may-2014 | 00:24:00 | 51 | Falla en Línea | 8.01 | 133.50 | CAESS |
| 47-4-81 | 24-may-2014 | 24-may-2014 | 12:24:00 | 51NS, 59N | Falla en Línea | 4.61 | 290.33 | DELSUR |
| 44-4-83 | 24-may-2014 | 24-may-2014 | 15:12:00 | MANUAL | Mantenimiento Programado | 0.12 | 76.00 | CLESA |
| 47-4-82 | 24-may-2014 | 24-may-2014 | 19:36:00 | MANUAL | Solicitud de Distribuidor | 5.24 | 0.00 | DELSUR |
| 18-4-83 | 25-may-2014 | 25-may-2014 | 00:24:00 | 51, 59N | Falla en Línea | 1.92 | 32.00 | EEO |
| 35-4-82 | 25-may-2014 | 25-may-2014 | 07:36:00 | MANUAL | Mantenimiento Programado | 7.63 | 381.50 | CLESA |
| 38-4-80 | 25-may-2014 | 25-may-2014 | 00:24:00 | MANUAL | Mantenimiento Programado | 0.00 | 0.00 | CLESA |
| 38-4-84 | 25-may-2014 | 25-may-2014 | 12:00:00 | MANUAL | Mantenimiento Programado | 0.00 | 0.00 | DELSUR |
| 38-4-82 | 25-may-2014 | 25-may-2014 | 07:12:00 | MANUAL | Mantenimiento Programado | 0.00 | 0.00 | DELSUR |
| 38-4-83 | 25-may-2014 | 25-may-2014 | 04:00:00 | MANUAL | Mantenimiento Programado | 0.00 | 0.00 | HANES |
| 35-4-82 | 25-may-2014 | 25-may-2014 | 00:48:00 | MANUAL | Solicitud de Distribuidor | 0.00 | 0.00 | CLESA |
| 30-4-85 | 25-may-2014 | 25-may-2014 | 00:48:00 | 50, 51NS, 59N | Falla en Línea | 2.43 | 81.00 | DELSUR |
| 30-4-85 | 25-may-2014 | 25-may-2014 | 00:24:00 | 50, 51NS, 59N | Falla en Línea | 2.02 | 33.67 | DELSUR |
| 49-4-81 | 26-may-2014 | 26-may-2014 | 00:24:00 | 51 | Falla en Línea | 5.59 | 93.17 | EEO |
| 16-4-81 | 26-may-2014 | 26-may-2014 | 00:24:00 | 51, 59N | Falla en Línea | 4.93 | 82.17 | CLESA |
| 35-4-84 | 26-may-2014 | 26-may-2014 | 00:24:00 | 51, 59N | Falla en Línea | 0.75 | 12.50 | DELSUR |
| 16-4-81 | 26-may-2014 | 26-may-2014 | 00:24:00 | 50, 51, 59N | Falla en Línea | 3.63 | 60.50 | CLESA |
| 18-4-84 | 27-may-2014 | 27-may-2014 | 03:12:00 | 51, 59N | Falla en Línea | 5.74 | 2,040.57 | EEO |
| 34-4-86 | 27-may-2014 | 27-may-2014 | 00:24:00 | 51, 59N | Falla en Línea | 8.04 | 134.00 | EEO |
| 18-4-84 | 27-may-2014 | 27-may-2014 | 00:24:00 | MANUAL | Solicitud de Distribuidor | 1.57 | 26.17 | EEO |
| 42-2-85 | 29-may-2014 | 29-may-2014 | 00:24:00 | 51 | Falla en Línea | 4.70 | 78.33 | CAESS |
| 32-4-81 | 29-may-2014 | 29-may-2014 | 00:24:00 | 51, 59N | Falla en Línea | 5.53 | 92.17 | DELSUR |
| 34-4-85 | 30-may-2014 | 30-may-2014 | 00:24:00 | 51 | Falla en Línea | 3.00 | 50.00 | EEO |

Interrupciones del servicio

| Entrega | Fecha Inicio | Fecha Final | Duración | Rele | Motivo | MW | KWh | Responsable |
|---------|--------------|-------------|----------|---------|--------------------------|-------|--------|-------------|
| 42-2-81 | 30-may-2014 | 30-may-2014 | 00:48:00 | 51, 59N | Falla en Línea | 29.55 | 985.00 | DELSUR |
| 37-2-85 | 30-may-2014 | 30-may-2014 | 23:36:00 | MANUAL | Mantenimiento Programado | 0.00 | 0.00 | DELSUR |
| 49-4-81 | 30-may-2014 | 30-may-2014 | 00:48:00 | 51 | Falla en Línea | 7.76 | 258.67 | EEO |
| 34-4-82 | 31-may-2014 | 31-may-2014 | 00:24:00 | 51 | Falla en Línea | 5.34 | 89.00 | EEO |

CUADRO DE MANTENIMIENTOS PROGRAMADOS

SEMANA 20 DE 2013 - SEMANA 19 DE 2014

| | PLANTA/UNIDAD | PROGRAMADO | DURACIÓN | REPROGRAMADO | DURACIÓN | EJECUTADO | DURACIÓN | MOTIVO | | | |
|-------------|-----------------------|----------------|-----------|--------------|-----------|--------------------------|--------------------------|--------------------------|------------------------------|--|--|
| CEL | CERRON GRANDE | | | | | | | | | | |
| | UNIDAD 1 | 29-jun-13 | 01-jul-13 | 3 DIAS | | | 29-jun-13 | 04-jul-13 | 6 DIAS | Inspeccion rodete de turbina | |
| | UNIDAD 2 | 13-may-13 | 03-jun-13 | 22 DIAS | | | 13-may-13 | 08-jun-13 | 27 DIAS | Mantenimiento mayor y reparación del alabe #9 (entre alabe y corona del rodete de turbina) | |
| | 5 DE NOVIEMBRE | | | | | | | | | | |
| | UNIDAD 2 | 11-ene-14 | 26-ene-14 | 16 DIAS | 01-feb-14 | 16-feb-14 | 16 DIAS | 01-feb-14 | 16-feb-14 | 16 DIAS | Mantenimiento mayor |
| LAGEO | AHUACHAPAN | | | | | | | | | | |
| | UNIDAD 2 | 09-jun-13 | 07-jul-13 | 29 DIAS | | | 09-jun-13 | 05-jul-13 | 27 DIAS | Mantenimiento mayor | |
| | UNIDAD 3 | 04-ago-13 | 31-ago-13 | 28 DIAS | | | 04-ago-13 | 30-ago-13 | 27 DIAS | Mantenimiento mayor | |
| | BERLIN | | | | | | | | | | |
| | UNIDAD 2 | 14-oct-13 | 03-nov-13 | 21 DIAS | | | 14-oct-13 | 02-nov-13 | 20 DIAS | Mantenimiento mayor | |
| DUKE ENERGY | ACAJUTLA | | | | | | | | | | |
| | MOTOR 4 | 13-jul-13 | 08-ago-13 | 27 DIAS | | | 13-jul-13 | 08-ago-13 | 27 DIAS | Mantenimiento de 72,000 horas | |
| | MOTOR 5 | 12-oct-13 | 07-nov-13 | 27 DIAS | | | 12-oct-13 | 07-nov-13 | 27 DIAS | Mantenimiento de 72,000 horas | |
| | MOTOR 6 | 31-ago-13 | 26-sep-13 | 27 DIAS | | | 31-ago-13 | 26-sep-13 | 27 DIAS | Mantenimiento de 72,000 horas | |
| | MOTOR 9 | 18-may-13 | 21-jun-13 | 35 DIAS | | | 18-may-13 | 20-jun-13 | 34 DIAS | Mantenimiento de 60,000 horas | |
| GENERGICA | SOYAPANGO | | | | | | | | | | |
| | MOTOR 2 | 01-jul-13 | 28-jul-13 | 28 DIAS | | | 01-jul-13 | 03-ago-13 | 34 DIAS | Mantenimiento de 32,000 horas | |
| | NEJAPA POWER | | | | | | | | | | |
| | MOTOR 1 | 03-nov-13 | 10-nov-13 | 7.5 DIAS | | | 03-nov-13 | 12-nov-13 | 10 DIAS | Mantenimiento intermedio de motor y generador | |
| | MOTOR 2 | 29-sep-13 | 06-oct-13 | 7.5 DIAS | | | 29-sep-13 | 07-oct-13 | 9 DIAS | Mantenimiento intermedio de motor y generador | |
| HILCASA | MOTOR 5 | 08-dic-13 | 23-dic-13 | 16 DIAS | | | 08-dic-13 | 20-dic-13 | 13 DIAS | Mantenimiento mayor de motor y generador | |
| | MOTOR 6 | 17-nov-13 | 02-dic-13 | 16 DIAS | 24-nov-13 | 08-dic-13 | 15 DIAS | 24-nov-13 | 06-dic-13 | 13 DIAS | Mantenimiento mayor de motor y generador |
| | MOTOR 7 | 16-jun-13 | 23-jun-13 | 7.5 DIAS | | | 15-jun-13 | 26-jun-13 | 12 DIAS | Mantenimiento intermedio de motor y generador | |
| | MOTOR 8 | 14-jul-13 | 29-jul-13 | 16 DIAS | | | 14-jul-13 | 29-jul-13 | 16 DIAS | Mantenimiento mayor de motor y generador | |
| | MOTOR 9 | 12-may-13 | 19-may-13 | 7.5 DIAS | | | 12-may-13 | 19-may-13 | 8 DIAS | Mantenimiento intermedio de motor y generador | |
| | MOTOR 13 | 26-may-13 | 10-jun-13 | 16 DIAS | | | 26-may-13 | 07-jun-13 | 13 DIAS | Mantenimiento mayor de motor y generador | |
| | MOTOR 18 | 18-ago-13 | 25-ago-13 | 7.5 DIAS | | | 18-ago-13 | 26-ago-13 | 9 DIAS | Mantenimiento intermedio de motor y generador | |
| | MOTOR 19 | 15-sep-13 | 22-sep-13 | 7.5 DIAS | | | 15-sep-13 | 24-sep-13 | 10 DIAS | Mantenimiento intermedio de motor y generador | |
| | MOTOR 21 | 30-jun-13 | 07-jul-13 | 7.5 DIAS | | | 30-jun-13 | 09-jul-13 | 10 DIAS | Mantenimiento intermedio de motor y generador | |
| | MOTOR 23 | 13-oct-13 | 28-oct-13 | 16 DIAS | | | 13-oct-13 | 28-oct-13 | 16 DIAS | Mantenimiento mayor de motor y generador | |
| | MOTOR 24 | 01-sep-13 | 08-sep-13 | 7.5 DIAS | | | 01-sep-13 | 07-sep-13 | 7 DIAS | Mantenimiento intermedio de motor y generador | |
| | MOTOR 26 | 04-ago-13 | 11-ago-13 | 7.5 DIAS | | | 04-ago-13 | 11-ago-13 | 8 DIAS | Mantenimiento intermedio de motor y generador | |
| | NEPO | 18-ago-13 | 18-ago-13 | 12 HORAS | | | 18-ago-13 | 18-ago-13 | 12 HORAS | Mantenimiento cuchillas de subestación y repriete de barras (indisponible 144 MW) | |
| | NEPO | 16-ago-13 | 18-ago-13 | 2.5 DIAS | | | 16-ago-13 | 18-ago-13 | 2.5 DIAS | Mantenimiento de transformador y reparación de interruptor de potencia (indisponibles 54 MW) | |
| | INE | HILCASA | | | | | | | | | |
| MOTOR 1 | | 28-oct-13 | 02-nov-13 | 6 DIAS | | | Suspendido por la Planta | | | Mantenimiento de 3,000 horas | |
| MOTOR 2 | | 21-oct-13 | 26-oct-13 | 6 DIAS | | | Suspendido por la Planta | | | Mantenimiento de 3,000 horas | |
| MOTOR 3 | | 14-oct-13 | 19-oct-13 | 6 DIAS | | | Suspendido por la Planta | | | Mantenimiento de 3,000 horas | |
| MOTOR 4 | | 07-oct-13 | 12-oct-13 | 6 DIAS | | | Suspendido por la Planta | | | Mantenimiento de 3,000 horas | |
| TEXTUFIL | TALNIQUE | | | | | | | | | | |
| | MOTOR 1 | 22-jun-13 | 12-jul-13 | 21 DIAS | 13-jul-13 | 02-ago-13 | 21 DIAS | 13-jul-13 | 08-ago-13 | 27 DIAS | Mantenimiento de 48,000 horas |
| | MOTOR 2 | 27-jul-13 | 16-ago-13 | 21 DIAS | 16-nov-13 | 06-dic-13 | 21 DIAS | 16-nov-13 | 08-dic-13 | 24 DIAS | Mantenimiento de 48,000 horas |
| | MOTOR 3 | 31-ago-13 | 20-sep-13 | 21 DIAS | 21-sep-13 | 11-oct-13 | 21 DIAS | 21-sep-13 | 16-oct-13 | 26 DIAS | Mantenimiento de 48,000 horas |
| | MOTOR 4 | 12-abr-14 | 26-abr-14 | 15 DIAS | | | | Suspendido por la Planta | | | Mantenimiento de 36,000 horas |
| MOTOR 5 | 08-mar-14 | 22-mar-14 | 15 DIAS | | | | Suspendido por la Planta | | | Mantenimiento de 36,000 horas | |
| BOREALIS | TEXTUFIL | | | | | | | | | | |
| | MOTOR 3 | 31-ago-13 | 09-sep-13 | 10 DIAS | | | 31-ago-13 | 10-sep-13 | 11 DIAS | Mantenimiento de 30,000 horas | |
| | MOTOR 4 | 28-sep-13 | 07-oct-13 | 10 DIAS | | | 28-sep-13 | 08-oct-13 | 11 DIAS | Mantenimiento de 45,000 horas | |
| | MOTOR 5 | 14-sep-13 | 23-sep-13 | 10 DIAS | 17-sep-13 | 26-sep-13 | 10 DIAS | 17-sep-13 | 26-sep-13 | 10 DIAS | Mantenimiento de 15,000 horas |
| | MOTOR 6 | 18-may-13 | 27-may-13 | 10 DIAS | | | 18-may-13 | 25-may-13 | 8 DIAS | Mantenimiento de 7,500 horas | |
| MOTOR 7 | 01-jun-13 | 12-jun-13 | 12 DIAS | | | 01-jun-13 | 08-jun-13 | 8 DIAS | Mantenimiento de 7,500 horas | | |
| BOREALIS | BOREALIS | | | | | | | | | | |
| | MOTOR 1 | 18-sep-13 | 02-oct-13 | 15 DIAS | | | Suspendido por la Planta | | | Mantenimiento 6,000 horas | |
| | MOTOR 4 | 23-oct-13 | 06-nov-13 | 15 DIAS | | | Suspendido por la Planta | | | Mantenimiento 6,000 horas | |
| MOTOR 8 | 14-ago-13 | 28-ago-13 | 15 DIAS | | | Suspendido por la Planta | | | Mantenimiento 6,000 horas | | |



Km. 12 1/2 Carretera al Puerto de la Libertad, Nuevo Cuscatlán,
Departamento de La Libertad.
Tel.: (503) 2521-7300 Fax: (503) 2521-7301
Correo: uconciliacion@ut.com.sv
www.ut.com.sv