



BOLETÍN ESTADÍSTICO

Marzo 2006



Unidad de Transacciones, S.A.

Administradora del Mercado Mayorista de Energía Eléctrica de El Salvador

Km. 12 ½ carretera al Puerto de La Libertad

CONTENIDO

	Pág.
Resumen Ejecutivo	3
Mercado Mayorista de Energía (MME)	
♦ Evolución de la demanda	4
♦ Cobertura de la demanda	5
Por recurso	5
Por agente	5
Por mercado	6
♦ Intercambios internacionales	7
♦ Precios	9
Sistema de Transmisión	
♦ Energía no servida	14
♦ Pérdidas de transmisión	14
♦ Interrupciones	14
Otras estadísticas	
♦ Generación obligada	15
♦ Demanda máxima de potencia	15
♦ Demanda máxima semanal	15
♦ Reserva fría por confiabilidad	16
♦ Condiciones de reserva	17
♦ Interrupciones del servicio	18
♦ Mantenimientos programados	24



Mar-06

Energía Transada		GWh	%
	Hidroeléctrica	116.6	26.0%
	Geotérmica	92.8	20.7%
	Térmica	237.3	52.9%
	Importaciones	0.3	0.1%
	Desvíos	1.7	0.4%
Total inyecciones MME		448.7	100.0%
(-)	Exportaciones	0.1	
	Desvíos	1.5	
	Pérdidas de transmisión ^{1/}	7.6	1.7%
		439.5	
Demanda Mercado Mayorista			%
	Mercado de Contratos	235.5	53.6%
	Mercado Regulador del Sistema	204.0	46.4%
		439.5	Δ %MM12
			6.3
Energía de Paso		Retiro	Inyección
	Guatemala	0.0	4.2
	Honduras	4.2	0.0
Precios MRS (\$/MWh)			Δ %
Promedio mensual	\$	86.26	-9.3%
	Máximo	\$ 120.99	
	Mínimo	\$ 73.98	
Demanda Máxima de Potencia		MW	Hora
	Máxima	872	30-Mar-2006 19:00
	Mínima	355	12-Mar-2006 4:30

^{1/} Como porcentaje de la inyección

Nota: a partir del 21 de abril 2005, los precios de compra en el MRS se han calculado con base al Acuerdo No. 78-E-2005 emitido por la Superintendencia General de Electricidad y Telecomunicaciones.



	Marzo 2006		Var. %	Acumulado Anual		Últimos tres meses		Últimos doce meses	
	GWh	Var. %	Anual	GWh	Var. %	GWh	Var. %	GWh	Var. %
Generación nacional transada	446.9	10.3	2.9	1,009.4	18.3	336.5	18.3	429.8	22.0
Intercambios Internacionales (+/-) ^{1/}	0.2	367.2	-99.3	0.3	-99.7	0.1	-99.7	13.2	-54.7
Pérdidas de transmisión	7.6	22.4	-1.3	20.5	-5.4	6.8	-5.4	7.2	4.0
Demanda Mercado Mayorista	439.5	14.9	10.2	1,232.4	10.0	410.8	10.0	399.3	7.0

^{1/} Signo (+) : Saldo comercial neto a favor de importaciones
 Signo (-) : Saldo comercial neto a favor de exportaciones

Tasa de variación anual
 Promedio móvil doce meses
 Enero 2000
 Marzo 2006

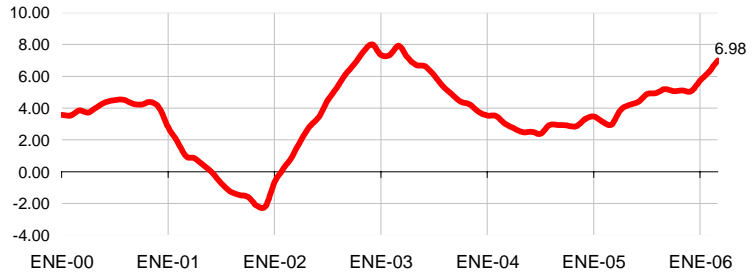

Tasa de variación anual
 Promedio móvil tres y seis meses
 Enero 2000
 Marzo 2006

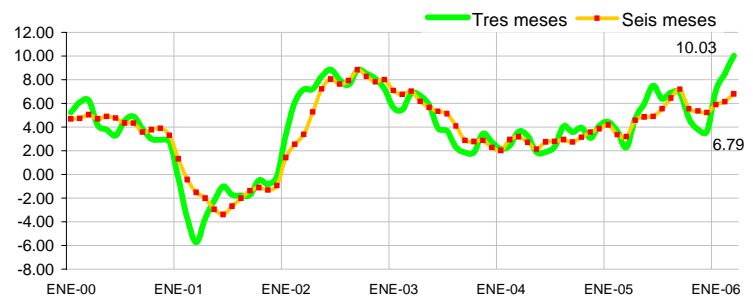

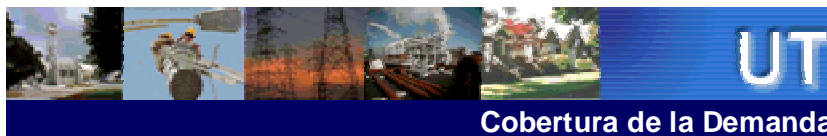

Cobertura de la Demanda

Por Recurso Inyectado

	Marzo 2006		Var. %	Acumulado Anual		Últimos 3 meses		Últimos 12 meses	
	GWh	Var. %	Anual	GWh	Var. %	GWh	Var. %	GWh	Var. %
Hidroeléctrica	116.6	10.3	2.9	336.5	18.3	112.2	18.3	143.3	22.0
Geotérmica	92.8	9.0	13.7	272.3	14.6	90.8	14.6	84.7	7.4
Térmica	237.3	19.8	35.3	644.2	30.0	214.7	30.0	165.0	6.8
Importaciones	0.3	140.9	-99.2	0.5	-99.6	0.2	-99.6	14.7	-58.6

^{1/} Incluye pérdidas por transmisión

Inyección nacional por Agente

	Marzo 2006		Var. %	Acumulado Anual		Últimos 3 meses		Últimos 12 meses	
	GWh	Var. %	Anual	GWh	Var. %	GWh	Var. %	GWh	Var. %
Cel	116.6	10.3%	2.9%	336.5	24.5%	112.2	18.0%	143.3	23.1%
Nejapa Power	80.2	9.6%	12.9%	232.1	13.6%	77.4	11.6%	65.8	-10.7%
Duke Energy	116.9	32.3%	34.1%	298.6	21.3%	99.5	25.3%	84.4	18.1%
LaGeo	92.8	9.0%	13.7%	272.3	16.0%	90.8	14.2%	84.7	7.4%
Cessa	2.4	-27.2%	-65.8%	12.6	-27.1%	4.2	-40.3%	4.6	-17.0%
Cassa	19.8	6.1%	92.9%	56.8	99.1%	18.9	98.7%	6.6	69.0%
Textufil	18.0	23.3%	0.0%	44.1	0%	14.7	0.0%	3.7	0.0%

^{1/} Inyecciones provenientes de la red de distribución

Por Contratos de Inyección

	Ene-06	Feb-06	Mar-06	Abr-06	May-06	Jun-06	Jul-06	Ago-06	Sep-06	Oct-06	Nov-06	Dic-06
Excelergy	8.6	15.1	22.0									
El Paso	0.0	0.0	0.3									
Origem	5.3	13.3	15.5									
Caess	0.0	0.0	0.0									
Delsur	0.0	0.0	0.0									
AES Clesa	0.0	0.0	0.0									
Cel	21.4	25.9	28.7									
Nejapa	87.7	79.2	87.4									
Duke Energy	0.0	0.0	0.0									
LaGeo	71.3	64.5	71.5									
Cessa	0.0	0.0	0.2									
Cassa	0.0	0.0	0.0									
Lynx	0.0	0.0	7.2									
Merc-Elec	0.0	0.0	2.7									
(-) C.X. ^{1/}	0.0	0.0	0.0									
Total	194.3	198.2	235.5	0.0	0.0	0.0	0.0	0.0	0.0	0.0	0.0	0.0

^{1/} CX: Contratos de Exportación



Por Mercado Primario

Mercado	Ene-06	Feb-06	Mar-06	Abr-06	May-06	Jun-06	Jul-06	Ago-06	Sep-06	Oct-06	Nov-06	Dic-06
MC	194.3	198.3	235.5									
MRS	216.0	184.4	204.0									
Total	410.2	382.7	439.5	0.0	0.0	0.0	0.0	0.0	0.0	0.0	0.0	0.0

MC: Mercado de Contratos

MRS: Mercado Regulador del Sistema

Mercado de Contratos de Retiro por Operador

Operador	Ene-06	Feb-06	Mar-06	Abr-06	May-06	Jun-06	Jul-06	Ago-06	Sep-06	Oct-06	Nov-06	Dic-06
CAESS	68.0	61.4	67.9									
DELSUR	45.1	40.9	45.4									
CLESA	21.3	19.2	21.2									
EEO	14.5	13.1	14.5									
DEUSEM	2.9	2.6	2.9									
CEL-COM	0.3	0.3	0.3									
LAGEO-COM	0.6	0.5	0.6									
EXCELERGY	15.3	21.1	28.7									
ORIGEM	5.3	13.3	15.5									
ANDA	21.0	25.6	28.4									
LYNX	0.0	0.0	7.2									
CESSA	0.0	0.0	0.2									
MERC-ELECT	0.0	0.0	2.7									
OTROS	0.0	0.0	0.0									
Total MC	194.3	198.2	235.5	0.0	0.0	0.0	0.0	0.0	0.0	0.0	0.0	0.0

Los valores negativos corresponden a desviaciones de contratos inyectadas al MRS.

*/ Variaciones mayores de 2000% no se detallan

Mercado Regulador del Sistema por Operador

Operador	Ene-06	Feb-06	Mar-06	Abr-06	May-06	Jun-06	Jul-06	Ago-06	Sep-06	Oct-06	Nov-06	Dic-06
CAESS	90.9	89.3	92.2									
DELSUR	35.9	18.0	22.3									
CLESA	46.5	43.7	49.5									
EEO	25.4	23.7	28.7									
DEUSEM	6.6	6.1	6.9									
EXCELERGY	0.0	0.0	0.0									
CEL-COM	0.0	0.0	0.0									
LAGEO-COM	0.00	0.00	0.00									
MER-ELEC	0.00	0.0	0.0									
ORIGEM	0.00	0.0	0.0									
ANDA	5.3	-1.5	-1.8									
OTROS	5.4	5.1	6.3									
Total MRS	216.0	184.4	204.0	0.0	0.0	0.0	0.0	0.0	0.0	0.0	0.0	0.0

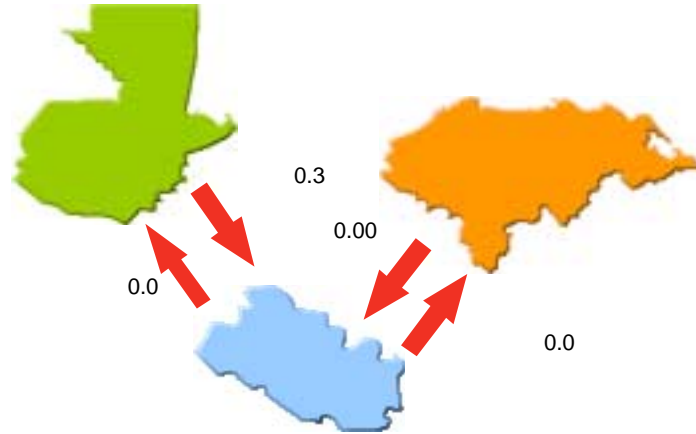

Comercio Internacional por Tipo de Operador

Importaciones	Ene-06	Feb-06	Mar-06	Abr-06	May-06	Jun-06	Jul-06	Ago-06	Sep-06	Oct-06	Nov-06	Dic-06
DISTRIBUIDORES	0.0	0.0	0.0									
COMERCIALIZADORES	0.0	0.1	0.3									
GENERADORES	0.0	0.0	0.0									
Total	0.0	0.1	0.3	0.0	0.0	0.0	0.0	0.0	0.0	0.0	0.0	0.0

Exportaciones	Ene-06	Feb-06	Mar-06	Abr-06	May-06	Jun-06	Jul-06	Ago-06	Sep-06	Oct-06	Nov-06	Dic-06
DISTRIBUIDORES	0.0	0.00	0.0									
COMERCIALIZADORES	0.0	0.1	0.0									
GENERADORES	0.0	0.0	0.0									
Total	0.0	0.1	0.0	0.0	0.0	0.0	0.0	0.0	0.0	0.0	0.0	0.0



Importaciones por Operador

Operador	Ene	Feb	Mar	Abr	May	Jun	Jul	Ago	Sep	Oct	Nov	Dic	Total
CAESS	0.0	0.0	0.0										-
DELSUR	0.0	0.0	0.0										-
CLESA	0.0	0.0	0.0										-
EXCELERGY	0.0	0.1	0.0										0.1
EL PASO	0.0	0.0	0.3										0.3
DUKE	0.0	0.0	0.0										-
LAGEO	0.0	0.0	0.0										-
CEL	0.0	0.0	0.0										-
MERCELEC	0.0	0.1	0.0										0.1
ORIGEM	0.0	0.0	0.0										-
DUKE-COMERC.	0.0	0.0	0.0										-
Poliwatt	0.0	0.0	0.0										-
DESVIOS	0.0	0.0	0.0										-
Cessa	0.0	0.0	0.0										-
Total	0.0	0.1	0.3	0.0	0.0	0.0	0.0	0.0	0.0	0.0	0.0	0.0	0.4

Exportaciones por Operador

Operador	Ene	Feb	Mar	Abr	May	Jun	Jul	Ago	Sep	Oct	Nov	Dic	Total
NEJAPA	0.0	0.0	0.0										0.0
DUKE	0.0	0.0	0.0										0.0
EL PASO	0.0	0.0	0.0										0.0
CAESS	0.0	0.0	0.0										0.0
EXCELERGY	0.0	0.0	0.0										0.0
POLIWATT	0.0	0.0	0.0										0.0
MERCELEC	0.0	0.1	0.0										0.1
LAGEO	0.0	0.0	0.0										0.0
CEL	0.0	0.0	0.0										0.0
DUKE-COMERC.	0.0	0.0	0.0										0.0
	0.0	0.0	0.0										0.0
Total	0.0	0.1	0.0	0.0	0.0	0.0	0.0	0.0	0.0	0.0	0.0	0.0	0.1

Comercio Internacional por frontera

Operador	Guatemala		Honduras		Total	
	Exportac.	Importac.	Exportac.	Importac.	Exportac.	Importac.
ENERO	0.0	0.0	0.0	0.0	0.0	0.0
FEBRERO	0.00	0.1	0.1	0.1	0.1	0.1
MARZO	0.00	0.3	0.00	0.0	0.0	0.3
ABRIL						
MAYO						
JUNIO						
JULIO						
AGOSTO						
SEPTIEMBRE						
OCTUBRE						
NOVIEMBRE						
DICIEMBRE						
Total	0.0	0.3	0.1	0.1	0.1	0.4



Mes	Promedio		Variaciones			
	2005	2006	Mes	Anual	Acum.	Prom. anual
Ene	\$ 64.76	\$ 95.20	8.2%	47.0%	8.2%	18.0%
Feb	\$ 72.49	\$ 95.07	-0.1%	31.1%	8.1%	21.4%
Mar	\$ 87.92	\$ 86.26	-9.3%	-1.9%	-1.9%	18.3%
Abr	\$ 95.01					
May	\$ 63.79					
Jun	\$ 93.15					
Jul	\$ 86.51					
Ago	\$ 83.31					
Sep	\$ 77.23					
Oct	\$ 66.77					
Nov	\$ 62.29					
Dic	\$ 87.96					

17

Mensual: Relación mes inmediato anterior
 Anual: Relación igual mes año anterior
 Acumulada: Relación respecto a diciembre año anterior
 Promedio anual: Relación últimos doce meses

Precio Máximo horario: \$ 120.99 / MWh
Precio Mínimo horario: \$ 73.98 / MWh



Precios EST

FECHA	0	1	2	3	4	5	6	7	8	9	10	11	12	13	14	15	16	17	18	19	20	21	22	23
01-Mar-06	\$ 44.76	\$ 43.25	\$ 43.02	\$ 43.12	\$ 43.32	\$ 46.09	\$ 37.22	\$ 36.81	\$ 21.33	\$ 33.72	\$ 22.33	\$ 29.00	\$ 38.92	\$ 38.65	\$ 33.48	\$ 33.23	\$ 37.43	\$ 26.58	\$ 13.64	\$ 25.16	\$ 30.10	\$ 30.16	\$ 35.63	\$ 45.49
02-Mar-06	\$ 45.67	\$ 44.66	\$ 44.37	\$ 44.33	\$ 45.54	\$ 29.26	\$ 40.05	\$ 40.30	\$ 21.77	\$ 35.84	\$ 22.13	\$ 25.90	\$ 34.78	\$ 34.37	\$ 33.69	\$ 34.16	\$ 36.71	\$ 29.51	\$ 14.85	\$ 33.02	\$ 33.35	\$ 35.58	\$ 39.83	\$ 17.38
03-Mar-06	\$ 44.53	\$ 42.77	\$ 39.47	\$ 43.21	\$ 28.22	\$ 44.46	\$ 40.84	\$ 23.39	\$ 31.04	\$ 23.43	\$ 25.61	\$ 32.19	\$ 32.17	\$ 31.53	\$ 31.83	\$ 37.90	\$ 37.90	\$ 30.50	\$ 13.74	\$ 29.44	\$ 32.14	\$ 32.85	\$ 44.08	\$ 21.64
04-Mar-06	\$ 46.95	\$ 45.89	\$ 45.08	\$ 43.02	\$ 43.67	\$ 27.55	\$ 32.55	\$ 47.58	\$ 34.42	\$ 35.06	\$ 28.95	\$ 33.90	\$ 38.46	\$ 39.05	\$ 39.79	\$ 40.75	\$ 32.75	\$ 26.04	\$ 12.48	\$ 25.68	\$ 31.59	\$ 32.21	\$ 41.13	\$ 24.56
05-Mar-06	\$ 50.57	\$ 46.21	\$ 43.75	\$ 40.77	\$ 39.74	\$ 20.37	\$ 13.98	\$ 22.10	\$ 16.87	\$ 19.17	\$ 24.49	\$ 27.38	\$ 31.02	\$ 27.03	\$ 25.06	\$ 24.21	\$ 21.80	\$ 22.80	\$ 14.43	\$ 24.82	\$ 32.94	\$ 43.62	\$ 43.71	\$ 49.28
06-Mar-06	\$ 40.78	\$ 40.85	\$ 39.29	\$ 39.59	\$ 39.75	\$ 49.88	\$ 40.10	\$ 48.26	\$ 38.13	\$ 36.41	\$ 27.39	\$ 30.15	\$ 32.97	\$ 33.33	\$ 32.82	\$ 33.08	\$ 34.10	\$ 29.12	\$ 13.54	\$ 27.07	\$ 30.14	\$ 28.50	\$ 36.94	\$ 50.28
07-Mar-06	\$ 53.17	\$ 52.35	\$ 47.60	\$ 46.34	\$ 42.01	\$ 28.90	\$ 43.67	\$ 42.84	\$ 24.42	\$ 32.72	\$ 22.05	\$ 29.18	\$ 35.38	\$ 34.89	\$ 34.02	\$ 34.45	\$ 36.65	\$ 33.32	\$ 13.08	\$ 28.29	\$ 31.17	\$ 31.14	\$ 43.00	\$ 53.82
08-Mar-06	\$ 46.47	\$ 44.11	\$ 43.29	\$ 41.62	\$ 44.42	\$ 35.95	\$ 45.51	\$ 45.47	\$ 28.25	\$ 38.73	\$ 19.30	\$ 33.31	\$ 37.71	\$ 35.87	\$ 34.85	\$ 34.62	\$ 37.39	\$ 32.28	\$ 19.96	\$ 27.50	\$ 30.41	\$ 31.45	\$ 40.91	\$ 50.31
09-Mar-06	\$ 45.78	\$ 42.76	\$ 50.96	\$ 41.80	\$ 43.52	\$ 54.96	\$ 44.50	\$ 52.47	\$ 32.29	\$ 41.00	\$ 19.40	\$ 30.18	\$ 34.46	\$ 39.02	\$ 37.96	\$ 38.43	\$ 40.47	\$ 34.48	\$ 20.08	\$ 31.71	\$ 34.73	\$ 31.78	\$ 41.30	\$ 51.29
10-Mar-06	\$ 47.86	\$ 43.94	\$ 43.41	\$ 43.79	\$ 43.49	\$ 31.18	\$ 44.37	\$ 49.73	\$ 27.93	\$ 33.80	\$ 20.75	\$ 26.37	\$ 35.68	\$ 31.63	\$ 35.90	\$ 36.81	\$ 39.53	\$ 33.09	\$ 15.73	\$ 30.54	\$ 33.11	\$ 29.53	\$ 41.65	\$ 47.16
11-Mar-06	\$ 54.33	\$ 51.71	\$ 52.20	\$ 50.16	\$ 53.50	\$ 36.93	\$ 40.20	\$ 46.80	\$ 35.70	\$ 40.75	\$ 28.60	\$ 34.87	\$ 45.50	\$ 46.39	\$ 35.59	\$ 26.74	\$ 26.83	\$ 25.88	\$ 11.90	\$ 29.32	\$ 33.92	\$ 34.15	\$ 46.73	\$ 81.84
12-Mar-06	\$ 58.26	\$ 56.82	\$ 55.11	\$ 54.74	\$ 52.05	\$ 34.05	\$ 32.12	\$ 35.17	\$ 25.79	\$ 25.48	\$ 26.70	\$ 26.93	\$ 30.47	\$ 31.59	\$ 27.91	\$ 27.38	\$ 21.92	\$ 25.94	\$ 15.26	\$ 24.04	\$ 27.57	\$ 42.20	\$ 48.22	\$ 60.86
13-Mar-06	\$ 56.65	\$ 54.78	\$ 55.56	\$ 54.85	\$ 54.67	\$ 43.63	\$ 48.23	\$ 52.24	\$ 39.47	\$ 37.99	\$ 24.17	\$ 30.87	\$ 37.22	\$ 36.87	\$ 35.74	\$ 35.48	\$ 37.73	\$ 34.41	\$ 17.49	\$ 31.39	\$ 34.09	\$ 33.33	\$ 44.59	\$ 58.03
14-Mar-06	\$ 60.83	\$ 59.30	\$ 58.29	\$ 56.93	\$ 61.29	\$ 45.05	\$ 44.57	\$ 41.42	\$ 33.44	\$ 35.30	\$ 24.47	\$ 29.45	\$ 31.01	\$ 34.12	\$ 33.79	\$ 34.88	\$ 37.67	\$ 33.59	\$ 18.67	\$ 30.55	\$ 34.05	\$ 36.39	\$ 50.61	\$ 58.15
15-Mar-06	\$ 64.00	\$ 54.39	\$ 54.53	\$ 54.27	\$ 60.41	\$ 46.07	\$ 45.86	\$ 41.09	\$ 33.19	\$ 37.12	\$ 23.05	\$ 31.41	\$ 37.12	\$ 36.29	\$ 35.32	\$ 36.17	\$ 35.60	\$ 33.25	\$ 17.44	\$ 32.41	\$ 35.10	\$ 37.84	\$ 48.87	\$ 65.99
16-Mar-06	\$ 63.58	\$ 61.09	\$ 54.22	\$ 54.53	\$ 59.93	\$ 46.17	\$ 44.92	\$ 41.45	\$ 32.54	\$ 37.89	\$ 25.27	\$ 33.16	\$ 37.56	\$ 36.63	\$ 35.58	\$ 36.82	\$ 38.93	\$ 32.87	\$ 12.84	\$ 32.39	\$ 34.78	\$ 37.00	\$ 48.09	\$ 65.55
17-Mar-06	\$ 63.38	\$ 55.42	\$ 54.99	\$ 54.14	\$ 55.51	\$ 45.51	\$ 46.51	\$ 42.88	\$ 32.61	\$ 32.78	\$ 25.57	\$ 35.57	\$ 34.45	\$ 33.30	\$ 33.43	\$ 33.94	\$ 37.01	\$ 32.14	\$ 16.86	\$ 34.28	\$ 35.08	\$ 36.84	\$ 47.87	\$ 58.41
18-Mar-06	\$ 64.47	\$ 60.98	\$ 57.85	\$ 65.22	\$ 59.75	\$ 62.61	\$ 45.97	\$ 45.92	\$ 39.71	\$ 37.87	\$ 27.74	\$ 31.91	\$ 42.32	\$ 41.23	\$ 36.33	\$ 34.47	\$ 32.85	\$ 32.00	\$ 13.95	\$ 29.48	\$ 33.64	\$ 33.42	\$ 41.41	\$ 66.53
19-Mar-06	\$ 70.41	\$ 68.36	\$ 65.06	\$ 63.62	\$ 59.75	\$ 39.27	\$ 37.65	\$ 37.06	\$ 32.68	\$ 34.17	\$ 24.95	\$ 26.22	\$ 28.28	\$ 31.11	\$ 28.01	\$ 25.14	\$ 25.11	\$ 25.87	\$ 10.86	\$ 28.00	\$ 38.52	\$ 44.71	\$ 50.99	\$ 66.56
20-Mar-06	\$ 57.90	\$ 55.02	\$ 53.60	\$ 53.29	\$ 54.60	\$ 62.14	\$ 47.07	\$ 43.23	\$ 31.38	\$ 33.57	\$ 21.27	\$ 31.53	\$ 38.70	\$ 36.68	\$ 35.82	\$ 36.07	\$ 38.53	\$ 32.86	\$ 13.34	\$ 32.15	\$ 35.62	\$ 36.32	\$ 47.64	\$ 57.91
21-Mar-06	\$ 57.12	\$ 51.60	\$ 52.70	\$ 59.84	\$ 53.31	\$ 61.03	\$ 47.62	\$ 43.52	\$ 32.81	\$ 33.40	\$ 19.55	\$ 24.30	\$ 37.29	\$ 36.90	\$ 35.91	\$ 36.27	\$ 38.89	\$ 35.66	\$ 16.83	\$ 32.02	\$ 35.36	\$ 39.29	\$ 47.26	\$ 62.16
22-Mar-06	\$ 64.35	\$ 61.55	\$ 43.00	\$ 47.98	\$ 49.74	\$ 29.51	\$ 32.74	\$ 31.41	\$ 23.50	\$ 26.77	\$ 23.18	\$ 27.34	\$ 32.95	\$ 35.53	\$ 32.01	\$ 32.24	\$ 35.87	\$ 36.67	\$ 16.97	\$ 31.26	\$ 34.70	\$ 37.57	\$ 48.82	\$ 61.02
23-Mar-06	\$ 60.28	\$ 59.00	\$ 57.15	\$ 57.26	\$ 56.84	\$ 39.61	\$ 42.55	\$ 38.27	\$ 33.57	\$ 32.84	\$ 26.40	\$ 30.18	\$ 35.86	\$ 34.74	\$ 33.57	\$ 34.47	\$ 39.21	\$ 29.86	\$ 15.98	\$ 31.22	\$ 35.16	\$ 36.45	\$ 47.70	\$ 65.00
24-Mar-06	\$ 59.42	\$ 58.34	\$ 55.57	\$ 55.47	\$ 55.68	\$ 43.96	\$ 46.63	\$ 43.27	\$ 31.78	\$ 33.90	\$ 26.40	\$ 26.78	\$ 38.65	\$ 38.51	\$ 37.56	\$ 37.95	\$ 37.74	\$ 31.10	\$ 17.74	\$ 32.23	\$ 37.04	\$ 37.82	\$ 42.97	\$ 67.48
25-Mar-06	\$ 66.79	\$ 57.77	\$ 56.53	\$ 54.50	\$ 51.42	\$ 37.96	\$ 43.71	\$ 44.39	\$ 39.57	\$ 39.51	\$ 32.72	\$ 35.76	\$ 40.97	\$ 39.98	\$ 40.38	\$ 40.10	\$ 40.15	\$ 34.99	\$ 14.90	\$ 35.36	\$ 37.63	\$ 39.29	\$ 48.82	\$ 67.63
26-Mar-06	\$ 64.79	\$ 55.37	\$ 63.36	\$ 68.09	\$ 51.49	\$ 38.68	\$ 36.41	\$ 36.56	\$ 23.08	\$ 23.22	\$ 24.24	\$ 29.50	\$ 31.69	\$ 29.18	\$ 29.58	\$ 29.54	\$ 28.44	\$ 24.77	\$ 16.08	\$ 33.02	\$ 37.14	\$ 42.49	\$ 50.41	\$ 64.28
27-Mar-06	\$ 57.06	\$ 52.81	\$ 50.10	\$ 50.54	\$ 52.27	\$ 46.22	\$ 48.37	\$ 42.16	\$ 32.27	\$ 30.30	\$ 26.55	\$ 26.12	\$ 36.10	\$ 36.56	\$ 32.18	\$ 32.11	\$ 33.10	\$ 33.20	\$ 16.15	\$ 27.07	\$ 31.99	\$ 36.63	\$ 43.94	\$ 65.11
28-Mar-06	\$ 64.10	\$ 59.29	\$ 57.85	\$ 57.84	\$ 58.67	\$ 44.61	\$ 47.09	\$ 40.70	\$ 30.48	\$ 33.10	\$ 25.56	\$ 30.09	\$ 37.18	\$ 31.97	\$ 31.43	\$ 30.03	\$ 33.83	\$ 31.09	\$ 16.42	\$ 30.31	\$ 33.16	\$ 37.88	\$ 43.80	\$ 67.36
29-Mar-06	\$ 58.34	\$ 57.72	\$ 56.71	\$ 54.94	\$ 54.17	\$ 48.10	\$ 42.91	\$ 41.00	\$ 29.95	\$ 33.60	\$ 26.56	\$ 30.06	\$ 36.57	\$ 36.08	\$ 31.52	\$ 31.57	\$ 33.69	\$ 30.38	\$ 15.88	\$ 31.49	\$ 33.82	\$ 35.50	\$ 41.63	\$ 61.11
30-Mar-06	\$ 65.07	\$ 63.99	\$ 61.25	\$ 60.96	\$ 61.53	\$ 48.05	\$ 41.02	\$ 38.25	\$ 28.42	\$ 30.04	\$ 24.87	\$ 25.08	\$ 32.09	\$ 30.70	\$ 30.06	\$ 30.36	\$ 32.31	\$ 31.58	\$ 17.18	\$ 31.25	\$ 34.93	\$ 34.00	\$ 39.39	\$ 65.53
31-Mar-06	\$ 64.47	\$ 62.03	\$ 57.64	\$ 58.78	\$ 61.75	\$ 63.03	\$ 42.81	\$ 38.83	\$ 28.96	\$ 32.57	\$ 26.21	\$ 26.49	\$ 33.89	\$ 32.29	\$ 30.88	\$ 31.07	\$ 33.46	\$ 33.02	\$ 18.24	\$ 35.07	\$ 37.47	\$ 37.47	\$ 46.33	\$ 61.63

Precio mínimo de la serie	\$	10.86
Precio máximo de la serie	\$	81.84
Precio promedio de la serie	\$	38.93



Precios MRS (SIS+EST)

FECHA	0	1	2	3	4	5	6	7	8	9	10	11	12	13	14	15	16	17	18	19	20	21	22	23
01-Mar-06	\$ 84.36	\$ 82.85	\$ 82.62	\$ 82.72	\$ 82.92	\$ 85.69	\$ 96.82	\$ 98.41	\$ 81.43	\$ 93.82	\$ 82.49	\$ 89.16	\$ 99.02	\$ 98.75	\$ 93.58	\$ 93.33	\$ 97.53	\$ 86.68	\$ 83.80	\$ 95.32	\$ 100.20	\$ 100.26	\$ 105.23	\$ 85.09
02-Mar-06	\$ 85.74	\$ 84.73	\$ 84.44	\$ 84.40	\$ 85.61	\$ 89.33	\$ 100.12	\$ 100.37	\$ 81.84	\$ 95.91	\$ 82.20	\$ 85.97	\$ 94.85	\$ 94.44	\$ 93.76	\$ 94.23	\$ 97.78	\$ 89.58	\$ 84.92	\$ 103.09	\$ 103.42	\$ 105.65	\$ 105.90	\$ 87.45
03-Mar-06	\$ 84.60	\$ 82.84	\$ 79.54	\$ 79.34	\$ 83.28	\$ 88.29	\$ 104.53	\$ 100.91	\$ 83.46	\$ 91.11	\$ 83.50	\$ 85.68	\$ 92.26	\$ 92.24	\$ 91.60	\$ 91.90	\$ 97.97	\$ 90.57	\$ 83.81	\$ 99.51	\$ 102.21	\$ 102.92	\$ 114.15	\$ 91.71
04-Mar-06	\$ 87.02	\$ 85.76	\$ 85.15	\$ 83.09	\$ 83.74	\$ 87.62	\$ 92.62	\$ 107.65	\$ 94.49	\$ 95.13	\$ 89.02	\$ 93.97	\$ 98.53	\$ 99.12	\$ 99.86	\$ 100.82	\$ 92.82	\$ 86.11	\$ 82.55	\$ 95.75	\$ 101.66	\$ 102.28	\$ 111.20	\$ 94.63
05-Mar-06	\$ 90.57	\$ 86.21	\$ 83.75	\$ 80.77	\$ 79.74	\$ 80.37	\$ 73.98	\$ 82.10	\$ 76.87	\$ 79.17	\$ 84.49	\$ 87.38	\$ 91.02	\$ 87.03	\$ 85.06	\$ 84.21	\$ 81.80	\$ 82.80	\$ 84.43	\$ 94.82	\$ 102.94	\$ 113.62	\$ 113.71	\$ 89.28
06-Mar-06	\$ 80.31	\$ 80.18	\$ 78.82	\$ 79.12	\$ 79.28	\$ 89.41	\$ 99.63	\$ 107.79	\$ 98.16	\$ 96.44	\$ 87.48	\$ 90.24	\$ 93.00	\$ 93.36	\$ 92.85	\$ 93.11	\$ 94.13	\$ 89.15	\$ 83.63	\$ 97.16	\$ 100.17	\$ 98.53	\$ 106.47	\$ 89.81
07-Mar-06	\$ 93.17	\$ 92.35	\$ 87.60	\$ 86.34	\$ 82.01	\$ 88.90	\$ 103.67	\$ 102.84	\$ 84.42	\$ 92.72	\$ 82.05	\$ 89.18	\$ 95.38	\$ 94.89	\$ 94.02	\$ 94.45	\$ 96.65	\$ 93.32	\$ 83.08	\$ 98.29	\$ 101.17	\$ 101.14	\$ 113.00	\$ 93.82
08-Mar-06	\$ 86.47	\$ 84.11	\$ 83.29	\$ 81.62	\$ 84.42	\$ 85.95	\$ 105.51	\$ 105.47	\$ 88.25	\$ 98.73	\$ 79.30	\$ 93.31	\$ 97.71	\$ 95.87	\$ 94.85	\$ 94.62	\$ 97.39	\$ 92.28	\$ 89.96	\$ 97.50	\$ 100.41	\$ 101.45	\$ 110.91	\$ 90.31
09-Mar-06	\$ 85.31	\$ 82.29	\$ 90.49	\$ 81.33	\$ 83.05	\$ 94.49	\$ 104.02	\$ 112.00	\$ 92.32	\$ 101.03	\$ 79.49	\$ 90.27	\$ 94.49	\$ 99.05	\$ 97.99	\$ 98.46	\$ 100.50	\$ 94.51	\$ 90.17	\$ 101.80	\$ 104.76	\$ 101.81	\$ 110.83	\$ 90.82
10-Mar-06	\$ 87.86	\$ 83.94	\$ 83.41	\$ 83.79	\$ 83.49	\$ 91.18	\$ 104.37	\$ 108.73	\$ 87.93	\$ 93.80	\$ 80.75	\$ 86.37	\$ 95.68	\$ 91.63	\$ 95.90	\$ 96.81	\$ 99.53	\$ 93.09	\$ 85.73	\$ 100.54	\$ 103.11	\$ 99.53	\$ 111.65	\$ 87.16
11-Mar-06	\$ 94.33	\$ 91.71	\$ 92.20	\$ 90.16	\$ 93.50	\$ 96.93	\$ 100.20	\$ 106.80	\$ 95.70	\$ 100.75	\$ 88.60	\$ 94.87	\$ 105.50	\$ 106.39	\$ 95.59	\$ 86.74	\$ 86.83	\$ 88.58	\$ 81.90	\$ 99.32	\$ 103.92	\$ 104.15	\$ 116.73	\$ 108.15
12-Mar-06	\$ 99.26	\$ 96.62	\$ 95.11	\$ 94.74	\$ 92.05	\$ 94.05	\$ 92.12	\$ 95.17	\$ 85.79	\$ 85.48	\$ 86.70	\$ 86.93	\$ 90.47	\$ 91.59	\$ 87.91	\$ 87.38	\$ 81.92	\$ 85.94	\$ 84.03	\$ 94.04	\$ 107.57	\$ 112.20	\$ 116.22	\$ 100.06
13-Mar-06	\$ 96.65	\$ 94.78	\$ 95.56	\$ 94.85	\$ 94.67	\$ 103.63	\$ 108.23	\$ 112.24	\$ 99.47	\$ 97.99	\$ 84.70	\$ 90.87	\$ 97.22	\$ 96.87	\$ 95.74	\$ 95.48	\$ 97.73	\$ 94.41	\$ 87.49	\$ 101.39	\$ 104.09	\$ 103.33	\$ 114.59	\$ 98.03
14-Mar-06	\$ 100.58	\$ 99.30	\$ 98.29	\$ 96.83	\$ 101.29	\$ 105.05	\$ 104.57	\$ 101.42	\$ 93.44	\$ 95.30	\$ 84.47	\$ 89.45	\$ 91.01	\$ 94.12	\$ 93.79	\$ 94.68	\$ 97.67	\$ 93.59	\$ 86.67	\$ 100.55	\$ 104.05	\$ 106.39	\$ 120.61	\$ 98.15
15-Mar-06	\$ 104.00	\$ 94.39	\$ 94.53	\$ 94.27	\$ 100.41	\$ 106.07	\$ 105.86	\$ 101.09	\$ 93.19	\$ 97.12	\$ 83.05	\$ 91.41	\$ 97.12	\$ 96.29	\$ 95.32	\$ 96.17	\$ 95.60	\$ 93.25	\$ 87.44	\$ 102.41	\$ 105.10	\$ 107.84	\$ 116.87	\$ 105.99
16-Mar-06	\$ 104.50	\$ 101.09	\$ 94.22	\$ 94.53	\$ 99.93	\$ 106.17	\$ 104.92	\$ 101.45	\$ 92.54	\$ 97.99	\$ 85.27	\$ 93.16	\$ 97.56	\$ 96.63	\$ 95.58	\$ 96.62	\$ 98.93	\$ 92.87	\$ 82.84	\$ 102.39	\$ 104.78	\$ 107.00	\$ 115.09	\$ 105.55
17-Mar-06	\$ 103.38	\$ 95.42	\$ 94.99	\$ 94.14	\$ 95.51	\$ 105.51	\$ 102.88	\$ 92.61	\$ 92.78	\$ 85.57	\$ 95.57	\$ 94.45	\$ 93.30	\$ 93.43	\$ 93.94	\$ 97.01	\$ 92.14	\$ 86.86	\$ 104.28	\$ 105.08	\$ 106.84	\$ 117.87	\$ 98.41	\$ 98.41
18-Mar-06	\$ 103.80	\$ 100.31	\$ 97.18	\$ 104.55	\$ 97.59	\$ 105.71	\$ 105.30	\$ 105.25	\$ 99.74	\$ 97.90	\$ 87.93	\$ 92.00	\$ 102.35	\$ 101.26	\$ 96.36	\$ 94.50	\$ 92.88	\$ 92.03	\$ 84.04	\$ 99.57	\$ 103.67	\$ 103.45	\$ 110.74	\$ 105.86
19-Mar-06	\$ 97.23	\$ 94.35	\$ 92.93	\$ 92.62	\$ 93.93	\$ 105.24	\$ 106.62	\$ 102.78	\$ 91.41	\$ 93.80	\$ 81.56	\$ 91.62	\$ 98.73	\$ 96.71	\$ 95.85	\$ 95.10	\$ 98.56	\$ 92.89	\$ 83.43	\$ 102.24	\$ 105.65	\$ 106.35	\$ 116.97	\$ 97.24
20-Mar-06	\$ 96.45	\$ 90.93	\$ 92.03	\$ 99.17	\$ 92.64	\$ 104.13	\$ 106.95	\$ 102.85	\$ 92.84	\$ 93.43	\$ 79.64	\$ 84.39	\$ 97.32	\$ 96.93	\$ 95.94	\$ 96.30	\$ 98.92	\$ 95.69	\$ 86.92	\$ 102.11	\$ 105.39	\$ 109.32	\$ 116.59	\$ 101.49
21-Mar-06	\$ 101.55	\$ 83.00	\$ 87.99	\$ 89.74	\$ 89.51	\$ 92.74	\$ 91.41	\$ 91.41	\$ 83.50	\$ 86.77	\$ 83.18	\$ 87.34	\$ 92.95	\$ 95.53	\$ 92.01	\$ 92.24	\$ 95.87	\$ 96.67	\$ 86.97	\$ 101.26	\$ 104.70	\$ 107.57	\$ 115.82	\$ 101.02
22-Mar-06	\$ 100.28	\$ 99.00	\$ 97.15	\$ 97.26	\$ 96.84	\$ 99.61	\$ 102.55	\$ 99.27	\$ 93.57	\$ 92.84	\$ 86.40	\$ 90.18	\$ 95.86	\$ 94.74	\$ 93.57	\$ 94.47	\$ 99.21	\$ 89.96	\$ 85.98	\$ 101.22	\$ 105.16	\$ 106.45	\$ 117.70	\$ 102.00
23-Mar-06	\$ 99.42	\$ 96.34	\$ 95.57	\$ 95.47	\$ 95.68	\$ 103.96	\$ 106.63	\$ 103.27	\$ 91.78	\$ 93.90	\$ 86.40	\$ 86.78	\$ 98.65	\$ 98.51	\$ 97.56	\$ 97.95	\$ 97.74	\$ 91.10	\$ 87.74	\$ 102.23	\$ 107.04	\$ 107.82	\$ 112.97	\$ 107.48
24-Mar-06	\$ 106.79	\$ 97.77	\$ 96.53	\$ 94.50	\$ 91.42	\$ 97.96	\$ 103.71	\$ 104.39	\$ 99.57	\$ 99.51	\$ 92.72	\$ 95.76	\$ 100.97	\$ 99.98	\$ 100.38	\$ 100.10	\$ 100.15	\$ 94.99	\$ 84.90	\$ 105.36	\$ 107.63	\$ 109.29	\$ 116.82	\$ 107.63
25-Mar-06	\$ 95.37	\$ 92.68	\$ 89.87	\$ 90.31	\$ 92.04	\$ 105.99	\$ 108.14	\$ 96.56	\$ 83.08	\$ 83.22	\$ 84.24	\$ 89.50	\$ 91.69	\$ 89.18	\$ 89.58	\$ 89.54	\$ 88.44	\$ 84.77	\$ 86.08	\$ 103.02	\$ 107.14	\$ 112.49	\$ 120.41	\$ 104.28
26-Mar-06	\$ 96.63	\$ 92.68	\$ 89.87	\$ 90.31	\$ 92.04	\$ 105.99	\$ 108.14	\$ 96.56	\$ 83.08	\$ 83.22	\$ 84.24	\$ 89.50	\$ 91.69	\$ 89.18	\$ 89.58	\$ 89.54	\$ 88.44	\$ 84.77	\$ 86.08	\$ 103.02	\$ 107.14	\$ 112.49	\$ 120.41	\$ 104.28
27-Mar-06	\$ 99.06	\$ 97.72	\$ 97.61	\$ 98.44	\$ 94.17	\$ 108.10	\$ 102.91	\$ 106.86	\$ 90.48	\$ 93.10	\$ 85.56	\$ 90.09	\$ 97.18	\$ 91.97	\$ 91.43	\$ 90.03	\$ 93.83	\$ 91.09	\$ 86.42	\$ 100.31	\$ 103.16	\$ 107.88	\$ 112.77	\$ 104.88
28-Mar-06	\$ 98.34	\$ 97.72	\$ 96.71	\$ 94.94	\$ 94.17	\$ 108.10	\$ 102.91	\$ 106.86	\$ 89.95	\$ 93.80	\$ 86.56	\$ 90.06	\$ 96.57	\$ 96.08	\$ 91.52	\$ 91.57	\$ 93.69	\$ 90.38	\$ 86.88	\$ 101.49	\$ 103.82	\$ 105.50	\$ 111.63	\$ 101.11
29-Mar-06	\$ 105.07	\$ 103.99	\$ 101.25	\$ 100.96	\$ 101.53	\$ 108.05	\$ 101.02	\$ 99.25	\$ 88.42	\$ 90.04	\$ 84.87	\$ 85.08	\$ 92.09	\$ 90.70	\$ 90.06	\$ 90.36	\$ 92.31	\$ 91.58	\$ 87.18	\$ 101.25	\$ 104.93	\$ 104.00	\$ 109.39	\$ 106.53
30-Mar-06	\$ 101.36	\$ 96.97	\$ 98.11	\$ 101.08	\$ 105.66	\$ 102.36	\$ 98.38	\$ 98.38	\$ 86.99	\$ 92.60	\$ 86.24	\$ 86.52	\$ 93.92	\$ 92.32	\$ 90.94	\$ 91.13	\$ 93.49	\$ 95.05	\$ 86.30	\$ 105.13	\$ 107.50	\$ 102.88	\$ 115.66	\$ 100.96
31-Mar-06	\$ 103.80	\$ 101.36	\$ 96.97	\$ 98.11	\$ 101.08	\$ 105.66	\$ 102.36	\$ 98.38	\$ 86.99	\$ 92.60	\$ 86.24	\$ 86.52	\$ 93.92	\$ 92.32	\$ 90.94	\$ 91.13	\$ 93.49	\$ 95.05	\$ 86.30	\$ 105.13	\$ 107.50	\$ 102.88	\$ 115.66	\$ 100.96

Precio mínimo de la serie	\$	73.98
Precio máximo de la serie	\$	120.99
Precio promedio de la serie	\$	95.92



Volatilidad de los precios

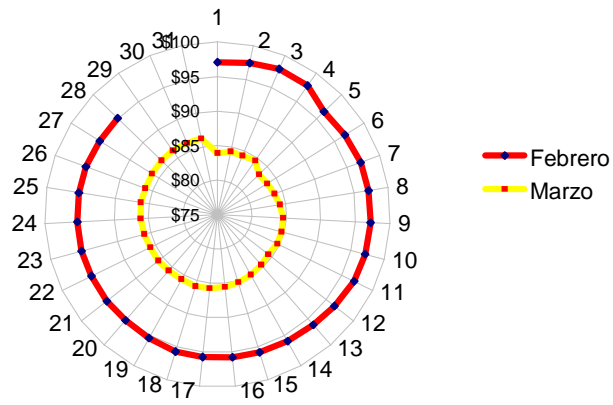
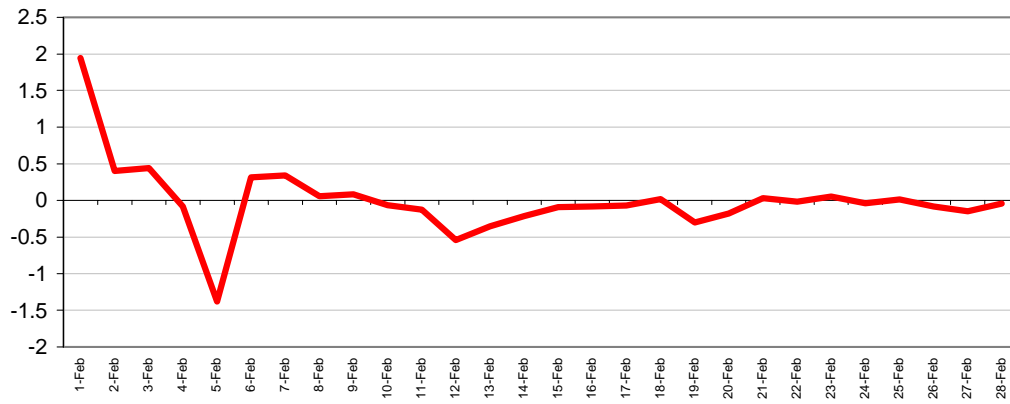

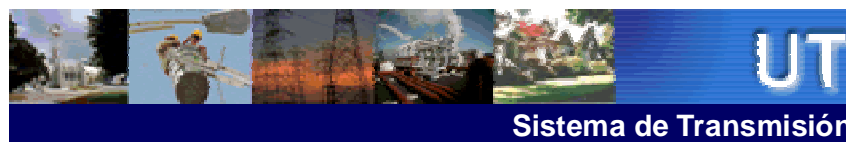

ENS, Pérdidas e interrupciones

Rubros	Marzo 2006	% ^{1/}	Variaciones		Acumulado Anual	
			Mensual	Anual	Acumulada	Var. %
Energía no Servida (MWh)	661.93	0.15%	136.37	-14.76	1,528.73	-8.59
Pérdidas de Transmisión (GWh)	7.6					
Interrupciones de Servicio	155	eventos				

^{1/} Energía no Servida como porcentaje de demanda

Interrupciones	Marzo 2006
Voltaje	
Circuitos de 23 kV	15
Circuitos de 34.5 kV	16
Circuitos de 46 kV	106
Línea de 115 kV	16
Línea de Interconexión	2
Total	155
Motivo	
Falla en líneas de transmisión	13
Mantenimiento en línea de transmisión	3
Falla en circuitos de distribución	108
Mantenimiento líneas de distribución	29
Fallas líneas de interconexión	2
Mantenimiento línea de interconexión 1.	-
Actuación del EDLI	-
Total	155

^{1/} Mantenimiento o por solicitud de líneas de interconexión Guatemala y Honduras



Generación obligada

Rubros	Marzo 2006	Acumulado Anual		Últimos tres meses		Últimos doce meses	
	Energía	MWh	Var. %	MWh	Var. %	MWh	Var. %
Servicio de CAG	-	-	-100.0	-	-100.0	11.2	-99.6
Sustitución	1,084.7	3,514.7	-93.1	1,171.6	-93.1	1,376.5	-80.6
Calidad de servicio	-	-	-	-	-	-	0.0
Estabilización de precios	290,982.4	817,123.7	-	272,374.6	-	92,667.4	0.0
Sustitución con Equipos RFC	7,058.8	16,524.8	519.4	5,508.3	519.4	21,145.2	6,550.4
Total	299,125.9	837,163.2					

Demanda Máxima de Potencia

Demanda	Máxima	Nocturna	Mínima
Ene	835	792	327
	31-Ene-06 19:00	24-Ene-06 14:30	8-Ene-06 4:00
Feb	835	797	348
	1-Feb-06 19:00	24-Feb-06 14:30	13-Feb-06 3:00
Mar	872	847	355
	30-Mar-06 19:00	30-Mar-06 15:00	12-Mar-06 4:30
Abr			
May			
Jun			
Jul			
Ago			
Sep			
Oct			
Nov			
Dic			

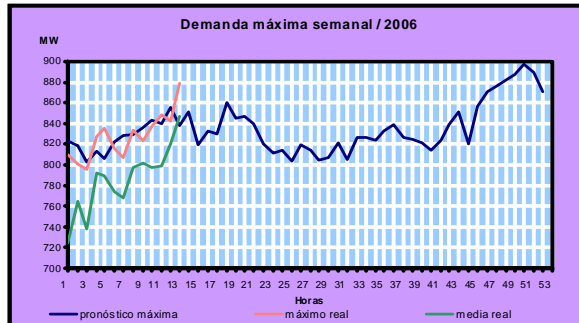



Reserva Fría por Confiabilidad

Mes	Pi (US\$)	Var.% Mensual	Inyecciones por planta (MWh)				Inyección Total (MWh)	% RFC
			Acaj-u1	Acaj-u2	Acaj-u5	Total		
Ene-06	4.38	---	2,259.6	5,568.8	6,791.4	14,619.9	410,232.9	3.6
Feb-06	3.98	-0.1	1,381.7	6,644.8	7,813.4	15,839.9	382,665.0	4.1
Mar-06	4.49	0.1	10,234.7	11,530.1	10,947.4	32,712.2	439,525.2	7.4

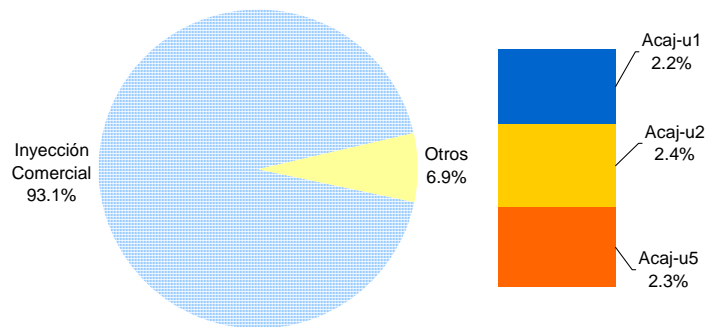

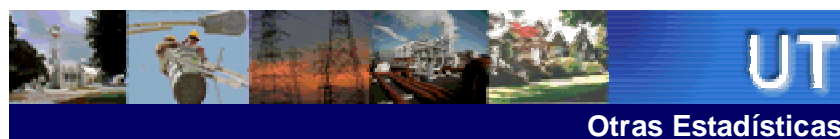

Condiciones de Reserva

Reserva Rodante y Reserva Fría en Demanda Máxima (MW) Mar-06

Día	Cap. Disponible	Gen. Despachada	Demanda + Perdidas	Intercambio Neto *	Reserva Rodante	Reserva Fría
1	882	802	806	5	81	0
2	934	814	818	3	54	65
3	925	805	809	4	120	0
4	917	747	758	11	100	70
5	910	717	717	0	50	143
6	933	832	836	4	101	0
7	921	831	835	4	90	0
8	899	808	809	1	92	0
9	927	811	817	6	116	0
10	931	805	814	9	61	65
11	896	724	735	11	93	80
12	919	687	684	-3	50	182
13	926	824	825	1	103	0
14	924	844	847	3	80	0
15	909	814	814	1	96	0
16	929	827	823	-5	102	0
17	948	827	827	0	56	65
18	903	764	769	5	74	65
19	891	733	723	-10	31	128
20	939	831	830	-1	43	65
21	943	830	823	-7	113	0
22	914	830	836	6	84	0
23	916	847	841	-6	69	0
24	920	829	827	-2	91	0
25	852	780	784	5	72	0
26	815	728	724	-4	56	32
27	888	847	853	6	41	0
28	911	866	879 (*)	12	45	0
29	911	863	865	2	48	0
30	920	870	872	2	50	0
31	889	816	822	7	73	0

* Valor positivo significa Importación



Entrega	Fecha Inicio	Hora Inicio	Fecha Final	Hora Final	Duración	Rele	Motivo	MW	KWh	Responsable
EEO-15SE(4-83)	02/03	14:35	02/03	18:41	4h 6m	59N	FALLA EN LINEA / DESBALANCE DE VOLTAJE. PRUEBA (-) A LAS 14:37 Y 14:50. 15:00 RECUPERA TODA LA CARGA. EEO REALIZO CAMBIO DE AISLAM.	2.27	945.83	EEO
CLESA-ATEO(3-84)	02/03	16:10	02/03	16:12	2m	51	FALLA EN LINEA /	2.4	80.00	CLESA
DEUSEM-OZAT(4-81)	03/03	08:34	03/03	13:14	4h 40m	MANUAL	MANTENIMIENTO PROGRAMADO / PARA SEPARAR CARGAS Y CONECTAR PARTE AL 40-4-82. DURANTE EL TRABAJO LA CARGA FUE TRANSFERIDA AL 18-4-83.	10	666.67	DEUSEM
CLESA-ATEO(4-80)	03/03	09:09	03/03	09:29	20m	MANUAL	FALLA EN SUBESTACIONES / CERO VOLTAJE EN BARRA 46 KV POR DISPARO DE TRAF0 110/46.	17.3	5,766.67	ETESAL
CLESA-ATEO(4-82)	03/03	09:09	03/03	09:29	20m	MANUAL	FALLA EN SUBESTACIONES / CERO VOLTAJE EN BARRA 46 KV POR DISPARO DE TRAF0 110/46.	12.5	4,166.67	ETESAL
CLESA-ATEO(4-83)	03/03	09:09	03/03	09:29	20m	MANUAL	FALLA EN SUBESTACIONES / CERO VOLTAJE EN BARRA 46 KV POR DISPARO DE TRAF0 110/46.	1.4	466.67	ETESAL
DELSUR-ATEO(4-81)	03/03	09:09	03/03	09:32	23m	MANUAL	FALLA EN SUBESTACIONES / CERO VOLTAJE EN BARRA 46 KV POR DISPARO DE TRAF0 110/46.	9.2	3,526.67	ETESAL
CLESA-SONS(4-82)	03/03	10:57	03/03	10:58	1m	MANUAL	SOLICITUD DE DISTRIBUIDOR / PARA REPONER FUSIBLE QUEMADO EN SUB-SONSONATE.	2.9	48.33	CLESA
EEO-15SE(4-83)	03/03	13:03	03/03	13:05	2m	MANUAL	MANTENIMIENTO PROGRAMADO / PARA RETORNAR CARGA DEL 40-4-81.	11.1	370.00	EEO
EEO-SMIG(4-83)	04/03	08:07	04/03	18:22	10h 15m	MANUAL	MANTENIMIENTO PROGRAMADO / RECALIBRACION DE CONDUCTOR. CARGA FUERA.	2.43	31,990.00	EEO
CLESA-ATEO(3-85)	04/03	09:06	04/03	09:07	1m	51	FALLA EN LINEA /	2.9	48.33	CLESA
DELSUR-SOYA(4-85)	04/03	11:17	04/03	11:18	1m	59N	FALLA EN LINEA / DESBALANCE DE VOLTAJE.	0.39	6.50	DELSUR
DEUSEM-OZAT(4-81)	04/03	23:48	04/03	23:56	8m	MANUAL	CERO VOLTAJE / DISPARO DE LINEAS TECO-OZAT, SMIG-OZAT.	3.12	416.00	ETESAL
DEUSEM-OZAT(4-82)	04/03	23:48	04/03	23:56	8m	MANUAL	CERO VOLTAJE / DISPARO DE LINEAS TECO-OZAT, SMIG-OZAT.	7.58	1,010.67	ETESAL
EEO-SMIG(4-83)	05/03	00:13	05/03	00:14	1m	51N	FALLA EN LINEA / INDICO RELE 59N.	2.87	47.83	EEO

Entrega	Fecha Inicio	Hora Inicio	Fecha Final	Hora Final	Duración	Rele	Motivo	MW	KWh	Responsable
EEO-SMIG(4-83)	05/03	01:19	05/03	12:04	10h 45m	51N	FALLA EN LÍNEA / INDICO 59N, 01:21, 01:25 PRUEBA NEG. 01:29 CARGA TRANSF. AL 34-84. SUB-LA UNION FUERA DE 10:13 A 12:04. ENS CALC.	2.69	5,678.33	EEO
EEO-SMIG(4-84)	05/03	01:28	05/03	01:29	1m	MANUAL	SOLICITUD DE DISTRIBUIDOR / RECUPERAR LA CARGA DEL INT. 4-83.	5.1	85.00	EEO
DELSUR-PEDR(4-83)	05/03	07:58	05/03	16:45	8h 47m	MANUAL	MANTENIMIENTO PROGRAMADO / TRABAJO DE DELSUR EN RED DE 46 KV. ENS CALC.	3.8	41,790.00	DELSUR
EEO-SMIG(4-84)	05/03	09:57	05/03	09:58	1m	51	FALLA EN LÍNEA / INDICO TAMBIEN 59N.	7.85	130.83	EEO
EEO-SMIG(4-84)	05/03	10:11	05/03	10:13	2m	51N	FALLA EN LÍNEA / INDICO TAMBIEN 59N. EEO DEJA CARGA DE SUB LA UNION FUERA DEL INT. 34-4-83.	7.48	249.33	EEO
DELSUR-SOYA(4-84)	05/03	23:47	05/03	23:49	2m	59N	FALLA EN LÍNEA / DELSUR REALIZANDO PRUEBA EN OKTO.	4.37	145.67	DELSUR
DELSUR-SOYA(4-85)	05/03	23:47	05/03	23:49	2m	59N	FALLA EN LÍNEA / DELSUR REALIZANDO PRUEBA EN OKTO.	0.5	16.67	DELSUR
ANDA-NEJA(2-84)	06/03	14:47	06/03	14:49	2m	51, 67N	FALLA EN LÍNEA /	23.87	795.67	ANDA
CLESA-ACAJ(4-71)	07/03	08:00	07/03	16:44	8h 44m	MANUAL	MANTENIMIENTO PROGRAMADO / PARA CAMBIAR CONDUCTOR EN TRAMO DE LÍNEA. LA CARGA QUEDA FUERA. ENS CALC.	4.42	40,060.00	CLESA
DELSUR-ATEO(4-81)	07/03	12:41	07/03	12:59	18m	51	FALLA EN LÍNEA / INDICO 59N. PRUEBA (-) 12:43. SE DEJA FUERA EL 50% DE LA CARGA HASTA LAS 13:14. ENS CALC.	3	2,553.00	DELSUR
DELSUR-ATEO(4-81)	07/03	15:18	07/03	15:26	8m	51	FALLA EN LÍNEA / INDICO RELE 59N. DELSUR ESTABA REALIZANDO MANIOBRAS PARA PROBAR TRAMO DE LÍNEA SIN CARGA.	10.15	1,353.33	DELSUR
EEO-SMIG(4-85)	08/03	10:31	08/03	10:33	2m	51N	FALLA EN LÍNEA / INDICO 59N.	3.54	118.00	EEO
DELSUR-SOYA(4-84)	10/03	14:49	10/03	14:50	1m	51, 51N	FALLA EN LÍNEA / INDICO TAMBIEN 59N.	7.11	118.50	DELSUR
EEO-SMIG(4-85)	10/03	15:57	10/03	15:59	2m	51	FALLA EN LÍNEA /	3.37	112.33	EEO
EEO-SMIG(4-84)	10/03	15:58	10/03	15:59	1m	51	FALLA EN LÍNEA / INDICO TAMBIEN 59N.	5.12	85.33	EEO
EEO-SMIG(4-85)	10/03	16:20	10/03	18:24	2h 4m	51N	FALLA EN LÍNEA / INDICO 59N. 16:22 PRUEBA (-). EEO REPARO LÍNEA ROTA. ENS CALCULADA.	3.41	7,220.00	EEO
ANDA-NEJA(2-84)	10/03	19:01	10/03	19:03	2m	51, 67N	FALLA EN LÍNEA / ANDA INFORMO QUEMA DE CANALES.	27.17	905.67	ANDA
CLESA-AHUA(4-81)	12/03	04:09	12/03	05:56	1h 47m	51	FALLA EN LÍNEA / PRUEBAS A LAS 04:11 Y 04:14 NEGATIVAS. CLESA ENCONTRO RAMA SOBRE LA LÍNEA.	9.06	16,157.00	CLESA
EEO-15SE(4-83)	12/03	07:49	12/03	07:50	1m	51, 51N	FALLA EN LÍNEA / INDICO TAMBIEN 59N.	1.67	27.83	EEO
DELSUR-OPIC(4-82)	14/03	00:30	14/03	00:31	1m	51	FALLA EN LÍNEA / INDICO RELE 59N.	16	266.67	DELSUR
CLESA-ATEO(3-85)	14/03	20:59	14/03	21:00	1m	51	FALLA EN LÍNEA /	2.62	43.67	CLESA
CLESA-ACAJ(3-81)	15/03	12:16	15/03	12:24	8m	51	FALLA EN LÍNEA / CLESA INFORMO QUE EL DISPARO SE DEBIDO A FALLA EN UN PORTAFUSIBLE.	2.15	286.67	CLESA

Entrega	Fecha Inicio	Hora Inicio	Fecha Final	Hora Final	Duración	Rele	Motivo	MW	KWh	Responsable
CLESA-AHUA(4-81)	15/03	15:50	15/03	16:55	1h 5m	51	FALLA EN LÍNEA / PRUEBA NEG A LAS 15:51. REPORTARON POSTE CHOCADO. ENS CALCULADA	16.14	21,235.00	CLESA
CLESA-AHUA(4-81)	15/03	17:08	15/03	17:11	3m	MANUAL	RECUPERAR PARTE DE LA CARGA QUEDANDO FUERA SUB SALCOATITAN.	8.55	427.50	CLESA
CLESA-ACAJ(4-71)	15/03	22:55	15/03	22:56	1m	51	FALLA EN LÍNEA / INDICA TAMBIEN RELE 59N.	4.25	70.83	CLESA
CLESA-AHUA(4-81)	16/03	11:33	16/03	11:36	3m	MANUAL	SOLICITUD DE DISTRIBUIDOR / PARA NORMALIZAR CARGA TRANSFERIDA.	15.42	771.00	CLESA
EEO-SMIG(4-83)	16/03	12:28	16/03	12:31	3m	51	FALLA EN LÍNEA /	3.62	181.00	EEO
ANDA-NEJA(2-84)	16/03	14:56	16/03	14:59	3m	51, 67N	FALLA EN LÍNEA /	26.59	1,329.50	ANDA
LAGEO-PEDR(4-81)	18/03	08:42	18/03	08:46	4m	51	FALLA EN LÍNEA / INDICO RELE 59N. 08:43 HRS. PRUEBA NEGATIVA, FUE CERRADO SECCIONADO, TRAMO FUERA SIN CARGA.	8.64	576.00	DELSUR
CLESA-ATEO(4-80)	19/03	08:01	19/03	08:04	3m	MANUAL	MANTENIMIENTO PROGRAMADO / PARA AISLAR ZONA DE TRABAJOS, DEJA FUERA AMERICAN PARK. ENS CALCULADA.	5.95	64,460.00	CLESA
CLESA-ATEO(4-80)	19/03	16:27	19/03	16:30	3m	MANUAL	MANTENIMIENTO PROGRAMADO / PARA RECONECTAR ZONA DE TRABAJOS Y RECUPERAR AMERICAN PARK.	2.46	123.00	CLESA
ANDA-NEJA(2-84)	19/03	22:10	19/03	22:12	2m	51, 67N	FALLA EN LÍNEA /	28.21	940.33	ANDA
EEO-SMIG(4-83)	21/03	08:05	21/03	18:13	10h 8m	MANUAL	MANTENIMIENTO PROGRAMADO / MANTTO. PROGRAMADO POR EEO EN EL CKTO. ENS CALCULADA.	3.09	37,930.00	EEO
ANDA-NEJA(2-84)	21/03	10:28	21/03	10:30	2m	51, 67N	FALLA EN LÍNEA / ANDA, INFORMA QUEMA DE CAÑALES CERCA DEL CIRCUITO.	26.48	882.67	ANDA
CLESA-ACAJ(4-71)	21/03	11:43	21/03	11:46	3m	51	FALLA EN LÍNEA / INDICO RELE 59N.	4.94	247.00	CLESA
DEUSEM-OZAT(4-82)	21/03	20:45	21/03	20:48	3m	51	FALLA EN LÍNEA / INDICO 59N.	6	300.00	DEUSEM
DELSUR-OPIC(4-82)	22/03	05:25	22/03	05:26	1m	51	FALLA EN LÍNEA / INDICO 59N.	16.95	282.50	DELSUR
DELSUR-SOYA(4-84)	22/03	07:57	22/03	08:05	8m	51	FALLA EN LÍNEA / INDICO 59N.	5.89	785.33	DELSUR
DELSUR-SOYA(4-85)	22/03	07:57	22/03	11:35	3h 38m	51	FALLA EN LÍNEA / INDICO 59N. PRUEBA NEG 07:59 OPERANDO 59N. CARGA TRANSF. A EPED A LAS 08:02. FUERA ANDA CAFETAL(0.6 MW). ENS CALC.	5.22	6,825.00	DELSUR
CAESS-SRAF(4-82)	22/03	10:01	22/03	10:02	1m	51	FALLA EN LÍNEA /	5.47	91.17	CAESS
DELSUR-PEDR(4-81)	22/03	10:45	22/03	10:47	2m	51	FALLA EN LÍNEA /	20.61	687.00	DELSUR
DELSUR-SOYA(4-85)	23/03	08:23	23/03	17:21	8h 58m	MANUAL	MANTENIMIENTO PROGRAMADO / REPARACION DE PARRAYO Y CUCHILLAS EN ESTACION DE BOMBEO DE ANDA CAFETAL.ENS CALC.	0.4	3,340.00	DELSUR
CLESA-ATEO(3-84)	23/03	17:41	23/03	17:42	1m	MANUAL	POWER FUSE EN SUBESTACION ARMENIA.	1.72	28.67	CLESA
ANDA-SANA(4-85)	24/03	06:16	24/03	06:22	6m	51	FALLA EN LÍNEA / INDICO TAMBIEN 59N.	10.33	1,033.00	ANDA
DELSUR-SANA(4-84)	24/03	07:09	24/03	07:11	2m	59N	FALLA EN LÍNEA / AL ABRIRSE EL INT.4-85 NORMALIZO LA INDICACION DE 59N.	1.075	35.83	ANDA

Entrega	Fecha Inicio	Hora Inicio	Fecha Final	Hora Final	Duración	Rele	Motivo	MW	KWh	Responsable
ANDA-SANA(4-85)	24/03	07:09	24/03	07:16	7m	59N	FALLA EN LÍNEA / AL ABRIRSE ESTE INTERRUPTOR, SE NORMALIZO LA INDICACION DE 59N.	6.25	729.17	ANDA
CAESS-SRAF(4-82)	24/03	07:42	24/03	07:43	1m	51	FALLA EN LÍNEA / INDICO TAMBIEN 59N.	4.62	77.00	CAESS
CLESA-AHUA(4-81)	24/03	16:15	24/03	16:52	37m	51	FALLA EN LÍNEA / INDICO 59N. SE REALIZO PRUEBA A TRAMO AHUA-CHALCUAPA DEJANDO FUERA EL RESTO DE LA CARGA.	16.03	9,885.17	CLESA
CLESA-AHUA(4-81)	24/03	16:54	24/03	17:14	20m	MANUAL	SOLICITUD DE DISTRIBUIDOR / PARA PROBAR OTRO TRAMO DE LINEA RESULTANDO POSITIVA. DEJA FUERA SUB-SALCOHATITAN.	7.83	2,610.00	CLESA
CLESA-AHUA(4-81)	24/03	18:48	24/03	18:55	7m	MANUAL	SOLICITUD DE DISTRIBUIDOR / P/ RECUPERAR CARGA FUERA. PRUEBA NEG. SUB-SALCOHATITAN FUERA HASTA LAS 20:10 H.	20.8	25,212.00	CLESA
EEO-SMIG(4-82)	24/03	19:58	24/03	20:00	2m	51N	TRANSFERIDA AL 41-4-82. ENS CALCULADA	20.4	680.00	EEO
DEUSEM-OZAT(4-81)	25/03	05:56	25/03	06:57	1h 1m	51	FALLA EN LÍNEA / INDICO 59N. 05:58 PRUEBA NEGATIVA. EEO INFORMO QUE RETIRO UN NIDO DE LA LINEA.	7.1	7,218.33	DEUSEM
CLESA-ACAJ(3-81)	26/03	01:24	26/03	03:20	1h 56m	MANUAL	FALLA EN CRTO. POSTE CHOCADO.	1.75	3,383.33	CLESA
DELSUR-SOYA(4-85)	26/03	06:52	26/03	06:55	3m	MANUAL	SOLICITUD DE DISTRIBUIDOR /	0.41	20.50	DELSUR
CLESA-ATEO(4-82)	26/03	08:02	26/03	16:37	8h 35m	MANUAL	MANTENIMIENTO PROGRAMADO / INSTALACION DE PARARRAYOS EN EL CIRCUITO Y UNA CUCHILLAS TRIPOLARES ENTRE EL 44-4-82 Y EL 38-4-80. ENS CALCULADA.	5.5	60,710.00	CLESA
CLESA-ATEO(3-85)	26/03	08:02	26/03	16:37	8h 35m	MANUAL	MANTENIMIENTO PROGRAMADO / A SOLICITUD DE CLESA POR MANTTO. EN EL CIRCUITO. ENS CACULADA.	2.6	22,930.00	CLESA
CLESA-OPIC(4-80)	26/03	08:03	26/03	15:09	7h 6m	MANUAL	MANTENIMIENTO PROGRAMADO / INSTALACION DE PARARRAYOS EN EL CIRCUITO Y UNA CUCHILLAS TRIPOLARES ENTRE EL 44-4-82 Y EL 38-4-80. ENS CALCULADA.	1.46	42,470.00	CLESA
CLESA-ACAJ(3-81)	27/03	03:45	27/03	04:46	1h 1m	MANUAL	SOLICITUD DE DISTRIBUIDOR / PARA CERRAR PUENTES EN CKTO HACIA SONSONATE.	1.99	2,023.17	CLESA
CLESA-ACAJ(3-81)	27/03	16:16	27/03	16:17	1m	51	FALLA EN LÍNEA /	1.94	32.33	CLESA
CLESA-ACAJ(4-71)	27/03	19:20	27/03	19:22	2m	59	FALLA EN LÍNEA /	9.17	305.67	CLESA
CAESS-CGRA(4-81)	28/03	05:21	28/03	05:22	1m	59N	FALLA EN LÍNEA /	6.78	113.00	CAESS
CLESA-ACAJ(4-71)	28/03	08:15	28/03	08:17	2m	MANUAL	SOLICITUD DE DISTRIBUIDOR / PARA AISLAR SUBESTACION NAVARRETE (CARA SUICIA) POR CONSTRUCCION DE CKTO PRIMARIO. ENS CALCULADA.	4.7	29,436.67	CLESA

Entrega	Fecha Inicio	Hora Inicio	Fecha Final	Hora Final	Duración	Rele	Motivo	MW	KWh	Responsable
EEO-SMIG(4-81)	28/03	10:53	28/03	10:55	2m	51	FALLA EN LÍNEA / EEO INFORMA QUE EL DISPARO FUE PROVOCADO POR UN PAJARO QUE HIZO CONTACTO CON UN RECLOSER EN SUB-MONCAGUA.	27.5	916.67	EEO
CLESA-ACAJ(4-71)	28/03	17:13	28/03	17:17	4m	MANUAL	SOLICITUD DE DISTRIBUIDOR / PARA RECUPERAR LA CARGA DE SUB NAVARRETE.	1.62	108.00	CLESA
DELSUR-NCUS(2-83)	29/03	08:41	29/03	18:20	9h 39m	MANUAL	SOLICITUD DE DISTRIBUIDOR / TRABAJO PROGRAMADO DE CAMBIO DE CONDUCTOR EN CKTO.	0.016	154.40	DELSUR
EEO-1SSE(4-84)	29/03	16:16	29/03	16:17	1m	51, 51N	FALLA EN LÍNEA / INDICO TAMBIEN 59N.	5.06	84.33	EEO
CLESA-ATEO(3-85)	29/03	17:59	29/03	18:00	1m	51	FALLA EN LÍNEA /	3.6	60.00	CLESA
DELSUR-SRAF(4-81)	29/03	18:15	29/03	18:16	1m	51	FALLA EN LÍNEA /	2.61	43.50	DELSUR
CLESA-AHUA(4-81)	29/03	18:32	29/03	18:34	2m	MANUAL	SOLICITUD DE DISTRIBUIDOR / PARA ADICIONAR SUBESTACION SALCOATITAN.	20.11	670.33	CLESA
CLESA-ACAJ(4-71)	29/03	21:17	29/03	21:18	1m	59N	FALLA EN LÍNEA / DESBALANCE DE VOLTAJE.	6.43	107.17	CLESA
CLESA-ACAJ(4-71)	29/03	22:22	29/03	22:23	1m	59N	FALLA EN LÍNEA / DESBALANCE DE VOLTAJE.	4.03	67.17	CLESA
CLESA-ATEO(4-80)	30/03	00:23	30/03	00:24	1m	51N	FALLA EN LÍNEA /	10.71	178.50	CLESA
CLESA-AHUA(4-81)	30/03	06:38	30/03	06:39	1m	51	FALLA EN LÍNEA /	12.93	215.50	CLESA
CLESA-OPIC(4-80)	30/03	07:07	30/03	07:10	3m	59N	FALLA EN LÍNEA /	7.26	363.00	CLESA
CLESA-OPIC(4-81)	30/03	07:07	30/03	07:10	3m	59N	FALLA EN LÍNEA /	0.04	2.00	CLESA
DELSUR-SRAF(4-81)	30/03	07:13	30/03	08:18	1h 5m	51	FALLA EN LÍNEA / PRUEBA A LAS 07:14 NEGATIVA. DELSUR DEJA TRAMO DE LÍNEA SIN CARGA FUERA.	2.1	2,275.00	DELSUR
CLESA-OPIC(4-81)	30/03	19:10	30/03	19:11	1m	51	FALLA EN LÍNEA / INDICACION DE RELE 59N.	0.1	1.67	CLESA
CLESA-OPIC(4-80)	30/03	20:00	30/03	20:02	2m	51	FALLA EN LÍNEA / INDICO 59N.	21.65	721.67	CLESA
CLESA-OPIC(4-80)	30/03	20:27	30/03	20:28	1m	59N	FALLA EN LÍNEA / LLUVIA EN LA ZONA.	4.41	73.50	CLESA
CLESA-ATEO(3-85)	30/03	21:25	30/03	21:52	27m	51	FALLA EN LÍNEA / 21:26 H. PRUEBA NEG. LLUVIA EN LA ZONA.	2.45	1,102.50	CLESA
EEO-1SSE(4-84)	30/03	23:50	30/03	23:51	1m	51	FALLA EN LÍNEA / INDICACION DE RELE 59N.	3.96	66.00	EEO
EEO-1SSE(4-84)	30/03	23:54	31/03		6m	51	FALLA EN LÍNEA / INDICACION DE RELE 59N, LLUVIA EN LA ZONA.	3.31	331.00	EEO
CLESA-OPIC(4-80)	30/03	23:57	31/03	00:01	4m	MANUAL	SOLICITUD DE DISTRIBUIDOR / POR CAMBIO DE FUSIBLE EN SUBESTACION. CARGA FUERA DESDE 19:10 A 00:01 H. ENS CALCULADA.	1.19	25,655.00	CLESA
DELSUR-PEDR(4-81)	31/03	00:20	31/03	00:24	4m	51, 51N	FALLA EN LÍNEA / INDICACION DE RELE 59N;	6.62	441.33	DELSUR
CLESA-AHUA(4-81)	31/03	11:34	31/03	12:13	39m	51	FALLA EN LÍNEA / 11:35 HRS PRUEBA NEG (59N). QUEDA FUERA SUB-SALCOATITAN.	16.91	10,991.50	CLESA
CLESA-AHUA(4-81)	31/03	12:23	31/03	12:25	2m	MANUAL	SOLICITUD DE PM / PARA RECUPERAR SUB-SALCOATITAN. CLESA INFORMA RETIRO RAMAS SOBRE LA LÍNEA.	14.79	493.00	CLESA

Entrega	Fecha Inicio	Hora Inicio	Fecha Final	Hora Final	Duración	Rele	Motivo	MW	KWh	Responsable
ANDA-NEJA(2-84)	31/03	17:12	31/03	17:29	17m	51,67N	FALLA EN LINEA / FUERTE LLUVIAS CON DESCARGAS ELECTRICAS.	25.31	7.171.17	ANDA
DELSUR-OPIC(4-82)	31/03	17:29	31/03	18:37	1h 8m	51	FALLA EN LINEA / INDICO 59N. A LAS 17:32 PRUEBA NEGATIVA.FUERTE LLUVIA CON DESCARGAS ELECTRICAS.	18.57	21,046.00	DELSUR
ANDA-SANA(4-85)	31/03	17:37	01/03	13:10	19h 33m	59N	FALLA EN LINEA / DESBALANCE DE VOLTAJE. 17:40 HRS PRUEBA NEG. ANDA REPORTA QUE CAMBIO AISLADOR DAÑADO.	10.32	201,756.00	ANDA
DELSUR-SANA(4-84)	31/03	17:37	31/03	17:40	3m	59N	FALLA EN LINEA / ELIMINAR INDICACION DE RELE 59N.	1.29	64.50	ANDA
CLESA-ATEO(3-84)	31/03	17:40	31/03	17:42	2m	51	FALLA EN LINEA / FUERTE LLUVIA EN LA ZONA	2.67	89.00	CLESA
DELSUR-ATEO(4-81)	31/03	17:44	31/03	17:46	2m	51	FALLA EN LINEA / INDICO RELE 59N.	9.37	312.33	DELSUR
EEO-158E(4-84)	31/03	17:45	31/03	17:46	1m	51	FALLA EN LINEA / INDICO RELE 59N.	3.84	64.00	EEO
CLESA-ATEO(3-84)	31/03	18:01	31/03	18:02	1m	51	FALLA EN LINEA / FUERTE LLUVIA CON DESCARGAS ELECTRICAS.	2.38	39.67	CLESA
DELSUR-ATEO(4-81)	31/03	18:32	31/03	18:35	3m	51	FALLA EN LINEA / INDICO RELE 59N.FUERTE LLUVIA CON DESCARGAS ELECTRICAS.	10.22	511.00	DELSUR
CLESA-ACAJ(3-81)	31/03	18:36	31/03	18:39	3m	51	FALLA EN LINEA / FUERTE LLUVIA CON DESCARGAS ELECTRICAS.	2.34	117.00	CLESA
CLESA-ACAJ(3-81)	31/03	18:41	31/03	18:42	1m	51	FALLA EN LINEA / FUERTE LLUVIA CON DESCARGAS ELECTRICAS.	2.87	47.83	CLESA
CLESA-ACAJ(3-84)	31/03	18:44	31/03	21:22	2h 38m	51	FALLA EN LINEA / FUERTE LLUVIA CON DESCARGAS ELECTRICAS. PRUEBA (-) A LAS 18:45 H. (51).	1.23	3,239.00	CLESA
DELSUR-SANA(4-84)	31/03	18:56	31/03	18:58	2m	NO INDICO	FALLA EN LINEA / FUERTE LLUVIA CON DESCARGAS ELECTRICAS. SE INFORMO A ETESAL..	1.6	53.33	DELSUR



Otras Estadísticas

CUADRO DE MANTENIMIENTOS PROGRAMADOS

ENERO - DICIEMBRE 2006

PLANTA/UNIDAD	PROGRAMADO	DURACION	REPROGRAMADO	DURACION	EJECUTADO	DURACION	MOTIVO
GLAJAJOTO							
UNIDAD 1	18-Abr-06	02-Mar-06	16 DIAS				Mantenimiento menor a inspección
UNIDAD 2	29-Jul-06	07-Ago-06	10 DIAS	29-Jul-06	17-Ago-06	20 DIAS	Montaje de Transformador. Mantenimiento menor a inspección
CERRON GRANDE							
UNIDAD 1	24-Jul-06	02-Ago-06	10 DIAS	17-Jul-06	29-Jun-06	10 DIAS	Revisión año de garantía
UNIDAD 2	24-Jul-06	23-Jul-06	80 DIAS	06-Ago-06	19-May-06	19 DIAS	Revisión año de garantía
6 DE NOVIEMBRE							
UNIDAD 1	25-Feb-06	11-Mar-06	16 DIAS	30-Mar-06	19-Jun-06	16 DIAS	Mantenimiento menor y Montaje de Transformador
UNIDAD 2	07-Feb-06	21-Feb-06	16 DIAS		07-Feb-06	21-Feb-06	16 DIAS
UNIDAD 3	05-May-06	11-May-06	16 DIAS	25-Feb-06	11-May-06	16 DIAS	Mantenimiento menor
UNIDAD 4	22-Ene-06	06-Feb-06	16 DIAS		23-Ene-06	06-Feb-06	16 DIAS
UNIDAD 5	20-May-06	05-Jun-06	16 DIAS	14-Jun-06	26-Jun-06	16 DIAS	Mantenimiento menor
16 DE SEPTIEMBRE							
UNIDAD 1	05-Dic-04	21-Mar-06	472 DIAS	05-Dic-04	30-Abr-06	612 DIAS	Preparación del generador por daños
UNIDAD 2	01-Abr-06	16-Abr-06	16 DIAS	20-May-06	29-May-06	10 DIAS	Mantenimiento menor
UNIDAD 3	09-Abr-06	19-Jun-07	528 DIAS				Repotenciación
ARIACHAPAN							
UNIDAD 1	05-Jul-06	13-Ago-06	40 DIAS				Mantenimiento mayor. Revisión anual
UNIDAD 2							
UNIDAD 3							
BERLIN							
UNIDAD 1	04-Sep-06	24-Sep-06	21 DIAS				Mantenimiento mayor. Revisión anual
UNIDAD 2							
ACQUITLA							
UNIDAD 1	25-Dic-05	12-Ene-06	21 DIAS		25-Dic-05	21-Ene-06	30 DIAS
MOTOR 1	26-Dic-05	11-Ene-06	23 DIAS		26-Dic-05	25-Ene-06	29 DIAS
MOTOR 4	27-Mar-06	18-Abr-06	23 DIAS				Cambiar aislamiento de asbesto y overhaul en Caldera
UNIDAD 5	01-Jun-06	21-Jun-06	21 DIAS				Mantenimiento de 35.000 Hrs.
MOTOR 1	26-Jun-06	16-Jul-06	21 DIAS				Inspección del Sistema de Combustión y cambiar sistema de /
MOTOR 3	03-Ago-06	23-Ago-06	23 DIAS				Mantenimiento de 35.000 Hrs.
MOTOR 8	03-Oct-06	24-Oct-06	23 DIAS				Mantenimiento de 35.000 Hrs.
80YAPANGEO							
MOTOR 1							
MOTOR 2							
MOTOR 3							
MEJAPA POWER							
MOTORES							63 TBS de las semanas del año. También en Mantenimiento an
CESSA							
MOTORES	12-Jun-06	17-Jul-06	36 DIAS				Mantenimiento a los motores



Km. 12 1/2 carretera al Puerto de La Libertad, Nuevo Cuscatlán, Departamento de La Libertad.
Tel. (503) 247-7300 / 210-3050
Fax. (503) 247-7301 / 210-3051

Correo: mercado@ut.com.sv / mail@ut.com.sv

www.ut.com.sv