



**BOLETIN
ESTADISTICO**

**Septiembre
2022**



Contenido

	Pág.
Referencias	3
Resumen	4
Inyecciones	5
Comportamiento de la demanda de energía	5
♦ Tasa de variación anual (promedio móvil 12 meses)	5
♦ Tasa de variación anual (promedio móvil 6 meses)	5
♦ Tasa de variación anual (promedio móvil 3 meses)	5
Inyecciones por recurso	6
Inyección nacional por participante de mercado	6
Contratos de inyección	6
Retiros	7
Contratos Bilaterales por Participante de Mercado	7
Contratos de Libre Concurrencia por Participante de mercado	7
Mercado Regulador del Sistema por participante de mercado	7
Comercio Internacional	8
♦ Importaciones por participante de mercado	8
♦ Exportaciones por participante de mercado	8
Evolución de los precios	9
♦ Precios Promedios Mensuales	9
♦ Precios Horarios	10
♦ Precios Promedios Diarios y Acumulados	21
♦ Composición del Precio Promedio Mensual	22
Otras Estadísticas	23
♦ Energía No Servida, Pérdidas e Interrupciones	23
♦ Sistema de Transmisión	24
♦ Demanda Máxima de Potencia	28
♦ Reserva Rodante y Reserva Fría en Demanda Máxima	29
♦ Precios de los Combustibles puestos en planta (US\$/bbl)	30
♦ Niveles (msnm)	31
♦ Interrupciones del Servicio	33
♦ Programa Anual de Mantenimientos Mayores (PAMM)	36



Referencias

Variación Mensual: Relación entre el mes actual y el mes anterior.

Variación Anual: Relación entre el mes actual y el mismo mes del año anterior.

Acumulado Anual: Relación del promedio acumulado del año y el mismo período del año anterior.

Variación de 3 meses: Relación entre el promedio móvil de 3 meses del período actual y el mismo período del año anterior.

Variación de 12 meses: Relación entre el promedio móvil de 12 meses del período actual y el mismo período del año anterior.



Resumen

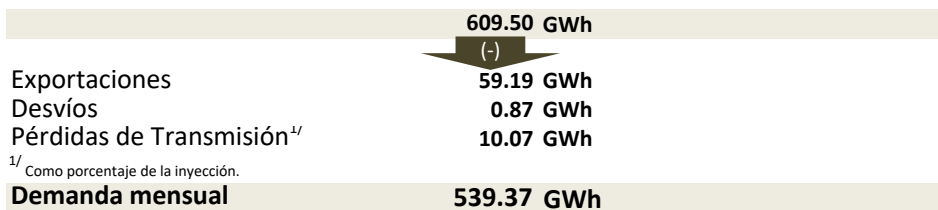
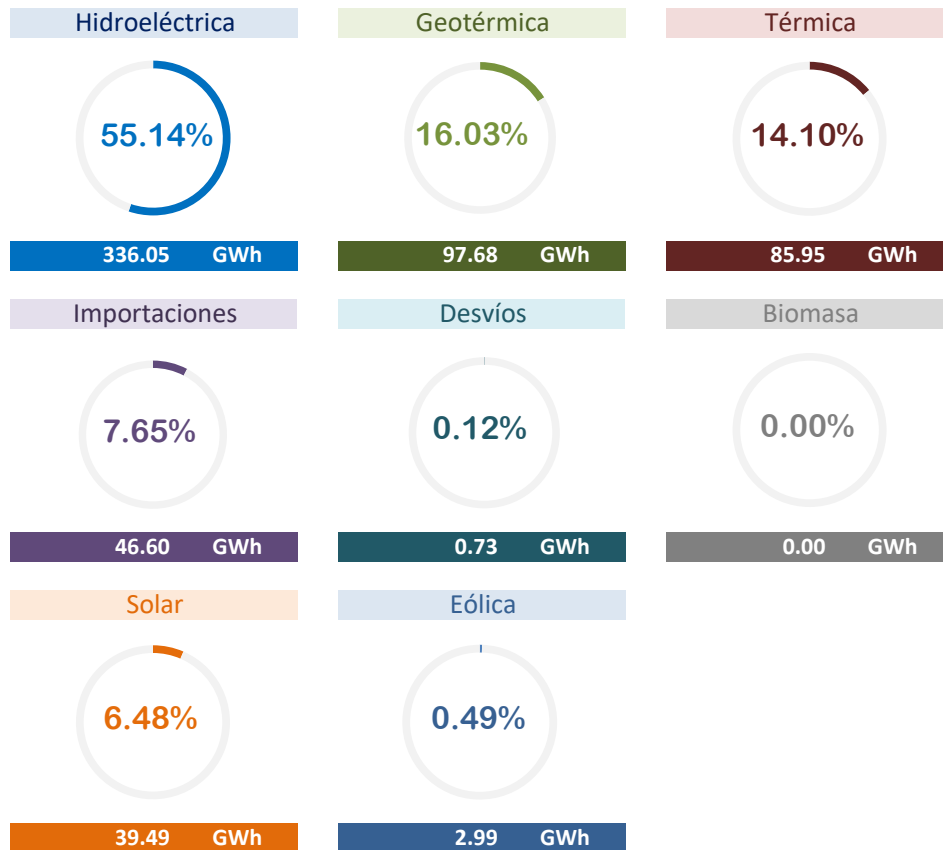

^{1/} Como porcentaje de la inyección.

Demanda mensual

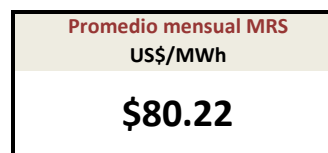
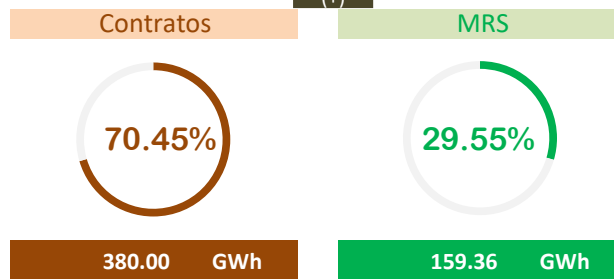

Inyecciones

Rubros	Septiembre 2022		Var. %	Acumulado Anual ^{2/}		Últimos 3 meses ^{2/}		Últimos 12 meses ^{2/}	
	GWh	Var. % ^{2/}	Anual ^{2/}	GWh	Var. %	GWh	Var. %	GWh	Var. %
Generación nacional transada	562.2	2.9	16.2	4,807.5	18.8	551.2	17.8	511.4	13.5
Intercambios Internacionales (+/-) ^{1/}	-12.6	-161.7	-119.2	286.3	-69.0	15.9	-83.0	53.8	-42.4
Pérdidas de transmisión	10.1	-5.4	-13.4	89.2	-5.5	10.1	-12.4	10.1	-2.3
Demanda Mercado Mayorista	539.4	-3.0	0.3	5,003.8	2.6	557.0	1.2	555.0	4.0

^{1/} Signo (+) : Saldo comercial neto a favor de importaciones
 Signo (-) : Saldo comercial neto a favor de exportaciones

^{2/} Para el detalle de los períodos ver el apartado de Referencias de la Pág. 3.

Comportamiento de la demanda de energía en el Mercado Mayorista de Electricidad

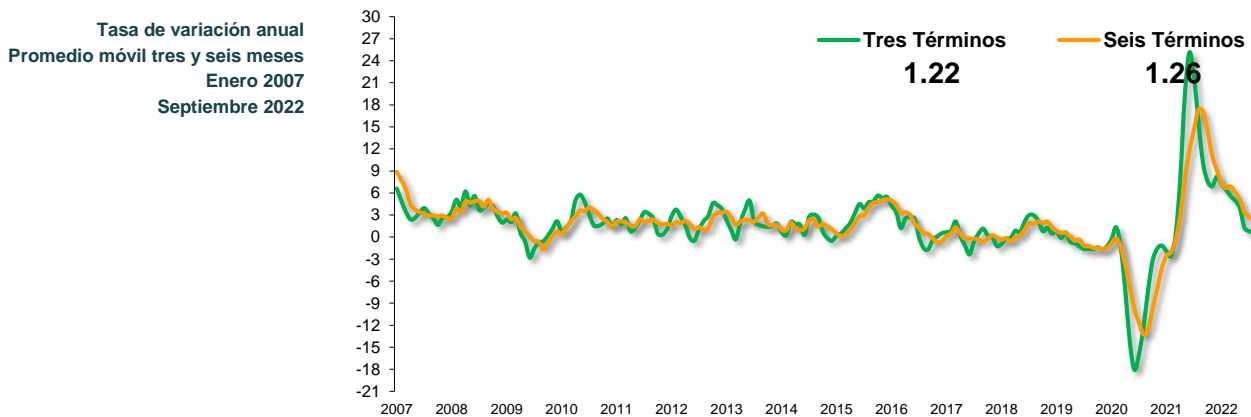
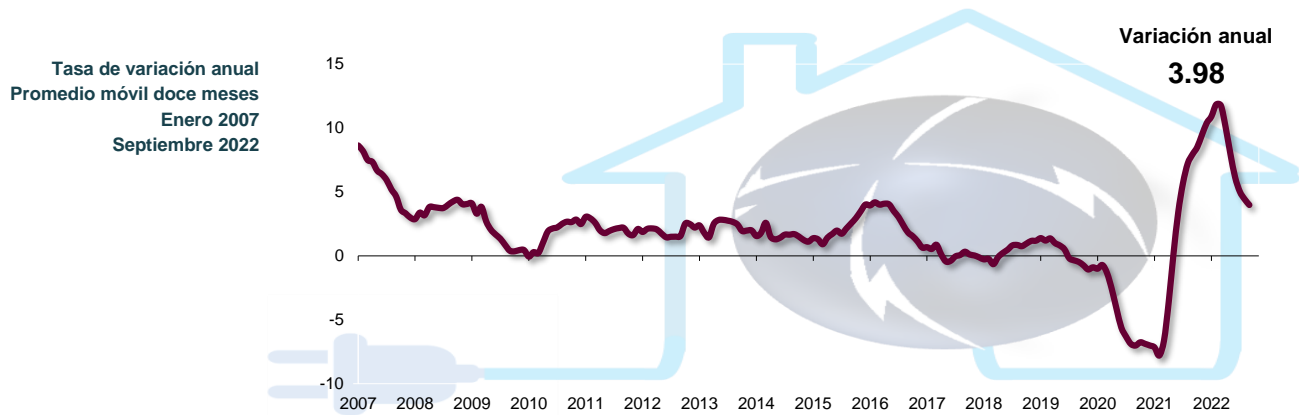



Comercio Internacional

Importaciones por Participante de Mercado (GWh)

Participante de mercado	Ene	Feb	Mar	Abr	May	Jun	Jul	Ago	Sep	Oct	Nov	Dic	Total
AES CLESA & Cia S. en C. de C.V.									0.0				0.2
ALTERNATIVA DE ENERGIA RENOVABLE, S.A. de C.V.	1.0	0.8	0.4	0.5				0.1	0.8				3.7
CEL - Comercializadora	0.9	2.5	0.7	0.3	0.2	0.5	1.0	0.4					6.6
CENER S. A. de C.V.									0.1				0.1
Comercia Internacional El Salvador,S.A. de C.V.	12.7	11.8	12.7	9.8	3.6	7.0	7.3	6.6	9.0				80.5
Comercializadora Electronova, S.A. DE C.V.	0.3	0.3	0.1	1.4	0.5	3.9	3.3	0.9	2.0				12.7
Comercializadora Eléctrica Salvadoreña, S.A. de C.V.	0.3	0.1	0.2	0.1	0.1	0.9	1.4	0.2	0.3				3.5
Comercializadora de Energía para América S.A. de C.V.			6.0	6.0	1.1	1.4	1.0	1.5	1.7				18.8
Compañía de Energía de Centroamérica S.A. de C.V.					0.1	0.1	0.2		0.1				0.4
Cuestamoras Comercializadora Eléctrica de El Salvador, S.A. de C.V.													
DELSUR S.A. de C.V.	0.4	1.7	0.3	0.0	0.1	0.2	0.5	0.1					3.3
ECO ENERGÍA DE CENTRO AMÉRICA, S.A. de C.V.					0.0	0.0	0.0	0.0					0.0
EEO S.A. de C.V.				2.4				0.9					3.3
EIS POWER S.A. DE C.V.	0.6	1.5	0.2	0.2	0.1	0.6	1.3	0.1	0.1				4.6
ELECTRIC POWER MARKETS, S.A. de C.V.	13.5	8.7	10.8	6.7	2.6	4.3	2.6	4.6	6.1				59.8
ENERGIA BOREALIS, S.A. DE C.V.	5.6	11.8	4.5	5.3	2.8	3.9	6.6	0.8	0.6				41.9
ENERGIÓN DE CENTROAMÉRICA, S.A. DE C.V.	0.1	0.3	0.1	0.1	0.0	0.1	0.1	0.0	0.0				0.9
ENERGY CONNECTION							0.0	0.0	0.0				0.1
ENERGÍA, DESARROLLO Y CONSULTORÍA, S.A. DE C.V.	15.1	15.5	18.1	7.8	0.7	1.8	4.9	4.8	3.9				72.4
ENERNEXT, S.A. de C.V.		0.2	0.1						0.0				0.2
EON Energy, S.A. de C.V.		0.1	0.1			0.0							0.2
Energía del Istmo, S.A. de C.V.	3.4	4.4	3.8	0.2		3.1	0.2						15.1
Excelergy S.A.	3.6	1.6	1.9	5.4	3.2	6.7	8.7	4.4	1.7				37.3
GRS Comercializadora, S.A. de C.V.				1.6	0.1	0.2	0.0	0.5	1.0				3.4
INGENIO LA CABAÑA. S.A. DE C.V.	3.1	4.8	3.0	3.9	2.7	5.5	4.2	0.7	0.7				28.5
Intellergy, Sociedad Anónima de Capital Variable	0.1	0.2	5.7	2.3		1.8	1.6	2.6	0.1				14.5
Inversiones en Transmisión y Energía Centroamericana, S.A. de C.V.	3.5	3.3	5.0	3.3	0.2	0.7	0.4	0.2	1.2				17.8
Mayorista de Electricidad, S.A. de C.V.													
Mercados Eléctricos S.A. de C.V.	23.8	0.1	1.0	3.0	1.0	3.3	2.5	23.0	17.5				75.2
ORIGEM S.A. de C.V.	0.2	0.3	0.0										0.6
TEXTUFIL S.A. De C.V.	4.8	4.1	3.9	3.9	5.8	2.5	0.9	0.7	0.8				27.4
Total	93.0	74.0	78.7	64.2	24.9	48.5	49.9	52.9	46.6	0.0	0.0	0.0	532.8

Exportaciones por Participante de Mercado (GWh)

Participante de mercado	Ene	Feb	Mar	Abr	May	Jun	Jul	Ago	Sep	Oct	Nov	Dic	Total
AES CLESA & Cia S. en C. de C.V.			0.0										0.0
ALTERNATIVA DE ENERGIA RENOVABLE, S.A. de C.V.						0.1	0.0	0.0	0.0				0.2
CEL - Comercializadora	0.2			0.1	0.3	0.1	0.5	11.4	41.8				54.5
Comercializadora Electronova, S.A. DE C.V.	0.2	0.0	1.9	3.1	3.3	1.8	0.7	2.8	1.9				15.8
Comercializadora Eléctrica Salvadoreña, S.A. de C.V.			0.0	0.6	0.4	0.8	0.6	1.8	0.7				4.9
Comercializadora de Energía para América S.A. de C.V.				0.0	0.8	0.9	0.4	0.2	0.1				2.4
Comercializadora de Luz y Fuerza, S.A. de C.V.						0.0							0.0
Compañía de Energía de Centroamérica S.A. de C.V.			0.6	1.2	6.7								8.4
DELSUR S.A. de C.V.	0.0	0.0			0.6	0.3	0.0	0.0					1.0
ECO ENERGÍA DE CENTRO AMÉRICA, S.A. de C.V.						0.0	0.0	0.0					0.0
EEO S.A. de C.V.		0.1											0.1
EIS POWER S.A. DE C.V.	0.0	0.0	0.8	0.6	0.2		0.1	0.1	0.5				2.4
ELECTRIC POWER MARKETS, S.A. de C.V.	1.6	0.5	0.3	1.4	1.0		0.0	1.0	0.5				6.3
ENERGIA BOREALIS, S.A. DE C.V.	0.2	2.9	8.8	10.3	4.5	2.6	8.5	7.0					44.7
ENERGIÓN DE CENTROAMÉRICA, S.A. DE C.V.			0.1	0.1	0.1	0.0	0.1	0.1	0.1				0.6
ENERGY CONNECTION							0.0	0.3					0.3
ENERGÍA, DESARROLLO Y CONSULTORÍA, S.A. DE C.V.	0.3	0.0	0.5	0.9									1.7
ENERNEXT, S.A. de C.V.		0.0	0.0					0.2	0.2				0.4
Energía del Istmo, S.A. de C.V.	1.1	2.9	4.2	1.5	4.8								14.5
Excelergy S.A.	4.4	5.8	3.5	1.5	1.0	0.1	0.0	0.1	0.0				16.5
GRS Comercializadora, S.A. de C.V.					0.2	0.4	0.1	0.1	0.1				1.0
INE S.A. DE C.V. (COM)								1.7	1.8				3.5
INGENIO LA CABAÑA. S.A. DE C.V.	1.0	1.4	6.5	8.4	8.9	1.8	2.2	3.5	3.7				37.5
Intellergy, Sociedad Anónima de Capital Variable			0.4	0.2									0.6
Inversiones en Transmisión y Energía Centroamericana, S.A. de C.V.				0.0				0.1					0.1
Mayorista de Electricidad, S.A. de C.V.					6.5	2.8							9.2
Mercados Eléctricos S.A. de C.V.	0.1	0.3	1.9	4.5	4.0	1.8	1.7	1.0	0.5				15.9
NEJAPA POWER COMPANY, S.A.							2.9	0.6	0.4				3.9
Total	9.1	11.4	23.5	33.0	49.4	18.4	10.0	32.5	59.2	0.0	0.0	0.0	246.5

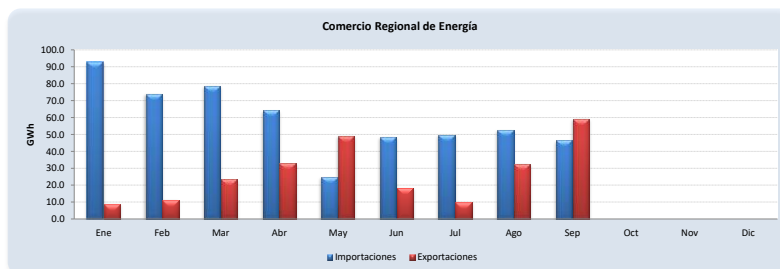

A partir del 01 de junio 2013 por la entrada en vigencia del RMER ya no puede obtener el comercio por frontera



Evolución de los precios

Mes	Promedio		Variaciones %			
	2021 \$/MWh	2022 \$/MWh	Mes	Anual	Acum.	Prom. anual
Ene	68.08	129.24	6.93	89.83	6.93	107.83
Feb	80.86	146.25	13.17	80.88	21.01	113.28
Mar	101.16	159.56	9.10	57.72	32.01	118.15
Abr	106.33	169.80	6.42	59.69	40.49	123.44
May	116.25	132.44	-22.00	13.93	9.58	124.79
Jun	112.64	105.87	-20.06	-6.01	-12.40	124.22
Jul	106.43	106.00	0.12	-0.41	-12.30	124.19
Ago	79.98	88.62	-16.39	10.81	-26.68	124.91
Sep	82.83	80.22	-9.48	-3.15	-33.63	124.69
Oct	129.33					
Nov	128.09					
Dic	120.86					

Mensual: Relación mes inmediato anterior
 Anual: Relación igual mes año anterior
 Acumulada: Relación respecto a diciembre año anterior
 Promedio anual: Relación últimos doce meses

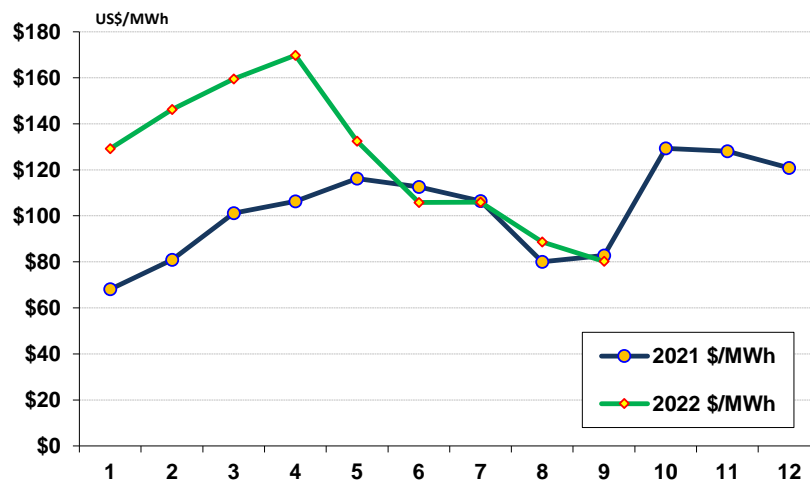

Precios de la energía (\$/MWh)

FECHA	HORA	CMO-POS	SIGET	UT	CUST	MONTO REMANENTE	FLEMG	PTRANSMIS	REACTIVOS	ACVOLTAJE	COMP_EFI	RFC	CCT	CSIS	PR_MRS
01/09/2022	0	\$ 35.390	\$ 0.599	\$ 1.026	\$ 8.209	\$ (0.002)	\$ -	\$ 0.663	\$ 0.026	\$ 0.008	\$ -	\$ -	\$ 0.966	\$ 11.494	\$ 46.884
01/09/2022	1	\$ 35.390	\$ 0.601	\$ 1.026	\$ 8.244	\$ (0.002)	\$ -	\$ 0.668	\$ -	\$ 0.009	\$ -	\$ -	\$ 0.992	\$ 11.537	\$ 46.927
01/09/2022	2	\$ 35.390	\$ 0.600	\$ 1.026	\$ 8.221	\$ (0.002)	\$ -	\$ 0.655	\$ -	\$ 0.009	\$ -	\$ -	\$ 1.005	\$ 11.512	\$ 46.902
01/09/2022	3	\$ 35.390	\$ 0.601	\$ 1.026	\$ 8.245	\$ (0.002)	\$ -	\$ 0.654	\$ -	\$ 0.009	\$ -	\$ -	\$ 1.008	\$ 11.541	\$ 46.931
01/09/2022	4	\$ 35.390	\$ 0.600	\$ 1.026	\$ 8.235	\$ (0.002)	\$ -	\$ 0.655	\$ -	\$ 0.009	\$ -	\$ -	\$ 0.991	\$ 11.513	\$ 46.903
01/09/2022	5	\$ 35.390	\$ 0.603	\$ 1.026	\$ 8.264	\$ (0.002)	\$ -	\$ 0.734	\$ 0.021	\$ 0.008	\$ -	\$ -	\$ 0.945	\$ 11.598	\$ 46.988
01/09/2022	6	\$ 35.390	\$ 0.607	\$ 1.026	\$ 8.321	\$ (0.002)	\$ -	\$ 0.784	\$ 0.096	\$ 0.009	\$ -	\$ -	\$ 0.909	\$ 11.748	\$ 47.138
01/09/2022	7	\$ 35.390	\$ 0.604	\$ 1.026	\$ 8.282	\$ (0.002)	\$ -	\$ 0.800	\$ 0.153	\$ 0.008	\$ -	\$ -	\$ 0.876	\$ 11.746	\$ 47.136
01/09/2022	8	\$ 35.390	\$ 0.603	\$ 1.026	\$ 8.265	\$ (0.002)	\$ -	\$ 0.787	\$ 0.183	\$ 0.008	\$ -	\$ -	\$ 0.821	\$ 11.690	\$ 47.080
01/09/2022	9	\$ 35.390	\$ 0.605	\$ 1.026	\$ 8.295	\$ (0.002)	\$ -	\$ 0.767	\$ 0.230	\$ 0.007	\$ -	\$ -	\$ 0.802	\$ 11.730	\$ 47.120
01/09/2022	10	\$ 35.390	\$ 0.604	\$ 1.026	\$ 8.280	\$ (0.002)	\$ -	\$ 0.709	\$ 0.248	\$ 0.008	\$ -	\$ -	\$ 0.793	\$ 11.664	\$ 47.054
01/09/2022	11	\$ 99.500	\$ 0.590	\$ 1.026	\$ 8.088	\$ (0.002)	\$ -	\$ 1.755	\$ 0.242	\$ 0.007	\$ 0.086	\$ -	\$ 0.788	\$ 12.581	\$ 112.081
01/09/2022	12	\$ 99.500	\$ 0.600	\$ 1.026	\$ 8.231	\$ (0.002)	\$ -	\$ 1.532	\$ 0.244	\$ 0.008	\$ 0.224	\$ -	\$ 0.813	\$ 12.675	\$ 112.175
01/09/2022	13	\$ 93.060	\$ 0.597	\$ 1.026	\$ 8.181	\$ (0.002)	\$ -	\$ 1.392	\$ 0.243	\$ 0.007	\$ 0.116	\$ -	\$ 0.775	\$ 12.335	\$ 105.395
01/09/2022	14	\$ 93.060	\$ 0.597	\$ 1.026	\$ 8.183	\$ (0.002)	\$ -	\$ 1.463	\$ 0.253	\$ 0.007	\$ 0.101	\$ -	\$ 0.730	\$ 12.356	\$ 105.416
01/09/2022	15	\$ 93.060	\$ 0.601	\$ 1.026	\$ 8.247	\$ (0.002)	\$ -	\$ 1.632	\$ 0.254	\$ 0.007	\$ 0.116	\$ -	\$ 0.741	\$ 12.622	\$ 105.682
01/09/2022	16	\$ 93.060	\$ 0.600	\$ 1.026	\$ 8.228	\$ (0.002)	\$ -	\$ 1.495	\$ 0.231	\$ 0.007	\$ 0.113	\$ -	\$ 0.769	\$ 12.468	\$ 105.528
01/09/2022	17	\$ 93.060	\$ 0.599	\$ 1.026	\$ 8.213	\$ (0.002)	\$ -	\$ 1.504	\$ 0.195	\$ 0.007	\$ 0.081	\$ -	\$ 0.781	\$ 12.403	\$ 105.463
01/09/2022	18	\$ 93.060	\$ 0.600	\$ 1.026	\$ 8.233	\$ (0.002)	\$ -	\$ 1.642	\$ 0.159	\$ 0.006	\$ 0.001	\$ -	\$ 0.721	\$ 12.386	\$ 105.446
01/09/2022	19	\$ 93.060	\$ 0.601	\$ 1.026	\$ 8.237	\$ (0.002)	\$ -	\$ 1.681	\$ 0.163	\$ 0.006	\$ 0.001	\$ -	\$ 0.710	\$ 12.422	\$ 105.482
01/09/2022	20	\$ 93.060	\$ 0.600	\$ 1.026	\$ 8.228	\$ (0.002)	\$ -	\$ 1.651	\$ 0.164	\$ 0.006	\$ 0.025	\$ -	\$ 0.736	\$ 12.434	\$ 105.494
01/09/2022	21	\$ 93.060	\$ 0.600	\$ 1.026	\$ 8.231	\$ (0.002)	\$ -	\$ 1.753	\$ 0.083	\$ 0.007	\$ 0.090	\$ -	\$ 0.796	\$ 12.584	\$ 105.644
01/09/2022	22	\$ 99.500	\$ 0.605	\$ 1.026	\$ 8.292	\$ (0.002)	\$ -	\$ 2.122	\$ 0.028	\$ 0.008	\$ -	\$ -	\$ 0.868	\$ 12.946	\$ 112.446
01/09/2022	23	\$ 35.390	\$ 0.604	\$ 1.026	\$ 8.285	\$ (0.002)	\$ -	\$ 0.715	\$ -	\$ 0.009	\$ -	\$ -	\$ 0.927	\$ 11.562	\$ 46.952
02/09/2022	0	\$ 35.500	\$ 0.601	\$ 1.026	\$ 8.245	\$ (0.002)	\$ -	\$ 0.682	\$ -	\$ 0.008	\$ -	\$ -	\$ 0.976	\$ 11.535	\$ 47.035
02/09/2022	1	\$ 35.500	\$ 0.600	\$ 1.026	\$ 8.226	\$ (0.002)	\$ -	\$ 0.665	\$ -	\$ 0.008	\$ -	\$ -	\$ 1.000	\$ 11.523	\$ 47.023
02/09/2022	2	\$ 35.500	\$ 0.600	\$ 1.026	\$ 8.227	\$ (0.002)	\$ -	\$ 0.647	\$ -	\$ 0.008	\$ -	\$ -	\$ 1.009	\$ 11.515	\$ 47.015
02/09/2022	3	\$ 35.500	\$ 0.601	\$ 1.026	\$ 8.247	\$ (0.002)	\$ -	\$ 0.628	\$ -	\$ 0.009	\$ -	\$ -	\$ 1.022	\$ 11.530	\$ 47.030
02/09/2022	4	\$ 99.500	\$ 0.599	\$ 1.026	\$ 8.218	\$ (0.002)	\$ -	\$ 1.712	\$ -	\$ 0.008	\$ -	\$ -	\$ 0.993	\$ 12.555	\$ 112.055
02/09/2022	5	\$ 99.500	\$ 0.601	\$ 1.026	\$ 8.237	\$ (0.002)	\$ -	\$ 1.790	\$ -	\$ 0.008	\$ -	\$ -	\$ 0.939	\$ 12.597	\$ 112.097
02/09/2022	6	\$ 99.500	\$ 0.601	\$ 1.026	\$ 8.239	\$ (0.002)	\$ -	\$ 1.746	\$ 0.044	\$ 0.008	\$ -	\$ -	\$ 0.904	\$ 12.565	\$ 112.065
02/09/2022	7	\$ 99.500	\$ 0.599	\$ 1.026	\$ 8.217	\$ (0.002)	\$ -	\$ 1.668	\$ 0.119	\$ 0.007	\$ -	\$ -	\$ 0.856	\$ 12.490	\$ 111.990
02/09/2022	8	\$ 99.500	\$ 0.596	\$ 1.026	\$ 8.167	\$ (0.002)	\$ -	\$ 1.374	\$ 0.180	\$ 0.007	\$ -	\$ -	\$ 0.800	\$ 12.147	\$ 111.647
02/09/2022	9	\$ 99.500	\$ 0.602	\$ 1.026	\$ 8.261	\$ (0.002)	\$ -	\$ 1.807	\$ 0.186	\$ 0.007	\$ 0.077	\$ -	\$ 0.789	\$ 12.753	\$ 112.253
02/09/2022	10	\$ 99.500	\$ 0.601	\$ 1.026	\$ 8.237	\$ (0.002)	\$ -	\$ 1.639	\$ 0.181	\$ 0.008	\$ 0.026	\$ -	\$ 0.794	\$ 12.509	\$ 112.009
02/09/2022	11	\$ 93.060	\$ 0.602	\$ 1.026	\$ 8.259	\$ (0.002)	\$ -	\$ 1.585	\$ 0.181	\$ 0.008	\$ 0.160	\$ -	\$ 0.807	\$ 12.626	\$ 105.686
02/09/2022	12	\$ 93.060	\$ 0.600	\$ 1.026	\$ 8.230	\$ (0.002)	\$ -	\$ 1.553	\$ 0.189	\$ 0.008	\$ 0.155	\$ -	\$ 0.802	\$ 12.561	\$ 105.621
02/09/2022	13	\$ 35.500	\$ 0.599	\$ 1.026	\$ 8.219	\$ (0.002)	\$ -	\$ 0.550	\$ 0.185	\$ 0.008	\$ 4.085	\$ -	\$ 0.795	\$ 15.463	\$ 50.963
02/09/2022	14	\$ 35.500	\$ 0.601	\$ 1.026	\$ 8.235	\$ (0.002)	\$ -	\$ 0.673	\$ 0.173	\$ 0.007	\$ 2.400	\$ -	\$ 0.782	\$ 13.894	\$ 49.394
02/09/2022	15	\$ 93.060	\$ 0.602	\$ 1.026	\$ 8.254	\$ (0.002)	\$ -	\$ 1.783	\$ 0.170	\$ 0.007	\$ 0.089	\$ -	\$ 0.755	\$ 12.683	\$ 105.743
02/09/2022	16	\$ 93.060	\$ 0.601	\$ 1.026	\$ 8.248	\$ (0.002)	\$ -	\$ 1.752	\$ 0.172	\$ 0.007	\$ 0.089	\$ -	\$ 0.770	\$ 12.663	\$ 105.723
02/09/2022	17	\$ 93.060	\$ 0.601	\$ 1.026	\$ 8.244	\$ (0.002)	\$ -	\$ 1.678	\$ 0.163	\$ 0.007	\$ 0.100	\$ -	\$ 0.778	\$ 12.595	\$ 105.655
02/09/2022	18	\$ 93.060	\$ 0.600	\$ 1.026	\$ 8.231	\$ (0.002)	\$ -	\$ 1.721	\$ 0.172	\$ 0.006	\$ 0.031	\$ -	\$ 0.718	\$ 12.501	\$ 105.561
02/09/2022	19	\$ 93.060	\$ 0.601	\$ 1.026	\$ 8.242	\$ (0.002)	\$ -	\$ 1.722	\$ 0.127	\$ 0.006	\$ 0.011	\$ -	\$ 0.715	\$ 12.448	\$ 105.508
02/09/2022	20	\$ 93.060	\$ 0.601	\$ 1.026	\$ 8.247	\$ (0.002)	\$ -	\$ 1.692	\$ 0.069	\$ 0.007	\$ 0.042	\$ -	\$ 0.749	\$ 12.430	\$ 105.490
02/09/2022	21	\$ 93.060	\$ 0.601	\$ 1.026	\$ 8.237	\$ (0.002)	\$ -	\$ 1.835	\$ 0.033	\$ 0.007	\$ 0.080	\$ -	\$ 0.809	\$ 12.625	\$ 105.685
02/09/2022	22	\$ 99.500	\$ 0.603	\$ 1.026	\$ 8.264	\$ (0.002)	\$ -	\$ 1.814	\$ 0.019	\$ 0.008	\$ -	\$ -	\$ 0.884	\$ 12.615	\$ 112.115
02/09/2022	23	\$ 35.500	\$ 0.601	\$ 1.026	\$ 8.238	\$ (0.002)	\$ -	\$ 0.666	\$ -	\$ 0.008	\$ -	\$ -	\$ 0.943	\$ 11.480	\$ 46.980
03/09/2022	0	\$ 19.530	\$ 0.602	\$ 1.026	\$ 8.252	\$ (0.002)	\$ -	\$ 0.328	\$ -	\$ 0.008	\$ -	\$ -	\$ 0.999	\$ 11.212	\$ 30.742
03/09/2022	1	\$ 19.530	\$ 0.601	\$ 1.026	\$ 8.241	\$ (0.002)	\$ -	\$ 0.334	\$ -	\$ 0.009	\$ -	\$ -	\$ 1.013	\$ 11.222	\$ 30.752
03/09/2022	2	\$ 19.530	\$ 0.601	\$ 1.026	\$ 8.246	\$ (0.002)	\$ -	\$ 0.348	\$ -	\$ 0.009	\$ -	\$ -	\$ 1.020	\$ 11.247	\$ 30.777
03/09/2022	3	\$ 19.530	\$ 0.601	\$ 1.026	\$ 8.241	\$ (0.002)	\$ -	\$ 0.337	\$ -	\$ 0.009	\$ -	\$ -	\$ 1.024	\$ 11.235	\$ 30.765
03/09/2022	4	\$ 19.530	\$ 0.602	\$ 1.026	\$ 8.251	\$ (0.002)	\$ -	\$ 0.347	\$ -	\$ 0.009	\$ -	\$ -	\$ 1.011	\$ 11.243	\$ 30.773
03/09/2022	5	\$ 19.530	\$ 0.602	\$ 1.026	\$ 8.250	\$ (0.002)	\$ -	\$ 0.348	\$ -	\$ 0.008	\$ -	\$ -	\$ 0.994	\$ 11.226	\$ 30.756
03/09/2022	6	\$ 19.530	\$ 0.600	\$ 1.026	\$ 8.227	\$ (0.002)	\$ -	\$ 0.340	\$ -	\$ 0.008	\$ -	\$ -	\$ 0.976	\$ 11.174	\$ 30.704
03/09/2022	7	\$ 19.530	\$ 0.602	\$ 1.026	\$ 8.251	\$ (0.002)	\$ -	\$ 0.339	\$ 0.025	\$ 0.008	\$ -	\$ -	\$ 0.953	\$ 11.201	\$ 30.731
03/09/2022	8	\$ 19.530	\$ 0.601	\$ 1.026	\$ 8.239	\$ (0.002)	\$ -	\$ 0.366	\$ 0.073	\$ 0.008	\$ -	\$ -	\$ 0.933	\$ 11.244	\$ 30.774
03/09/2022	9	\$ 19.530	\$ 0.602	\$ 1.026	\$ 8.249	\$ (0.002)	\$ -	\$ 0.458	\$ 0.138	\$ 0.008	\$ -	\$ -	\$ 0.922	\$ 11.400	\$ 30.930
03/09/2022	10	\$ 17.520	\$ 0.603	\$ 1.026	\$ 8.272	\$ (0.002)	\$ -	\$ 0.407	\$ 0.198	\$ 0.008	\$ -	\$ -	\$ 0.892	\$ 11.403	\$ 28.923
03/09/2022	11	\$ 17.520	\$ 0.602	\$ 1.026	\$ 8.256	\$ (0.002)	\$ -	\$ 0.328	\$ 0.196	\$ 0.007	\$ -	\$ -	\$ 0.951	\$ 11.364	\$ 28.884
03/09/2022	12	\$ 17.520	\$ 0.599	\$ 1.026	\$ 8.211	\$ (0.002)	\$ -	\$ 0.271	\$ 0.196	\$ 0.008	\$ -	\$ -	\$ 0.990	\$ 11.298	\$ 28.818
03/09/2022	13	\$ 17.520	\$ 0.597	\$ 1.026	\$ 8.193	\$ (0.002)	\$ -	\$ 0.227	\$ 0.172	\$ 0.008	\$ -	\$ -	\$ 0.991	\$ 11.212	\$ 28.732
03/09/2022	14	\$ 17.520	\$ 0.598	\$ 1.026	\$ 8.196	\$ (0.002)	\$ -	\$ 0.259	\$ 0.149	\$ 0.007	\$ -	\$ -	\$ 0.937	\$ 11.169	\$ 28.689
03/09/2022	15	\$ 17.520	\$ 0.597	\$ 1.026	\$ 8.186	\$ (0.002)	\$ -	\$ 0.285	\$ 0.142	\$ 0.007	\$ -	\$ -	\$ 0.876	\$ 11.117	\$ 28.637
03/09/2022	16	\$ 99.500	\$ 0.605	\$ 1.026	\$ 8.294	\$ (0.002)	\$ -	\$ 1.992	\$ 0.114	\$ 0.008	\$ 0.029	\$ -	\$ 0.853	\$ 12.918	\$ 112.418
03/09/2022	17	\$ 99.500	\$ 0.603	\$ 1.026	\$ 8.273	\$ (0.002)	\$ -	\$ 1.861	\$ 0.103	\$ 0.008	\$ 0.100	\$ -	\$ 0.830	\$ 12.802	\$ 112.302
03/09/2022	18	\$ 93.060	\$ 0.602	\$ 1.026	\$ 8.257	\$ (0.002)	\$ -	\$ 1.660	\$ 0.104	\$ 0.007	\$ 0.032	\$ -	\$ 0.754	\$ 12.439	\$ 105.499



Precios de la energía (\$/MWh)

FECHA	HORA	CMO-POS	SIGET	UT	CUST	MONTO REMANENTE	FLEMG	PTRANSMS	REACTIVOS	ACVOLTAJE	COMP_EFI	RFC	CCT	CSIS	PR_MRS
03/09/2022	19	\$ 93.060	\$ 0.602	\$ 1.026	\$ 8.256	(0.002)	\$ -	\$ 1.622	\$ 0.104	\$ 0.006	\$ 0.013	\$ -	\$ 0.744	\$ 12.371	\$ 105.431
03/09/2022	20	\$ 93.060	\$ 0.601	\$ 1.026	\$ 8.246	(0.002)	\$ -	\$ 1.605	\$ 0.065	\$ 0.007	\$ 0.038	\$ -	\$ 0.773	\$ 12.359	\$ 105.419
03/09/2022	21	\$ 93.060	\$ 0.599	\$ 1.026	\$ 8.219	(0.002)	\$ -	\$ 1.769	\$ 0.029	\$ 0.007	\$ 0.073	\$ -	\$ 0.822	\$ 12.542	\$ 105.602
03/09/2022	22	\$ 17.520	\$ 0.606	\$ 1.026	\$ 8.305	(0.002)	\$ -	\$ 0.350	\$ 0.015	\$ 0.009	\$ 0.215	\$ -	\$ 0.894	\$ 11.416	\$ 28.936
03/09/2022	23	\$ 17.520	\$ 0.601	\$ 1.026	\$ 8.235	(0.002)	\$ -	\$ 0.287	\$ -	\$ 0.008	\$ -	\$ -	\$ 0.959	\$ 11.113	\$ 28.633
04/09/2022	0	\$ 17.550	\$ 0.602	\$ 1.026	\$ 8.259	(0.002)	\$ -	\$ 0.288	\$ -	\$ 0.009	\$ -	\$ -	\$ 1.015	\$ 11.196	\$ 28.746
04/09/2022	1	\$ 17.550	\$ 0.601	\$ 1.026	\$ 8.244	(0.002)	\$ -	\$ 0.295	\$ -	\$ 0.010	\$ -	\$ -	\$ 1.050	\$ 11.223	\$ 28.773
04/09/2022	2	\$ 17.550	\$ 0.600	\$ 1.026	\$ 8.233	(0.002)	\$ -	\$ 0.291	\$ -	\$ 0.010	\$ -	\$ -	\$ 1.074	\$ 11.231	\$ 28.781
04/09/2022	3	\$ 15.920	\$ 0.602	\$ 1.026	\$ 8.253	(0.002)	\$ -	\$ 0.279	\$ -	\$ 0.010	\$ -	\$ -	\$ 1.079	\$ 11.246	\$ 27.166
04/09/2022	4	\$ 15.920	\$ 0.601	\$ 1.026	\$ 8.238	(0.002)	\$ -	\$ 0.268	\$ -	\$ 0.010	\$ -	\$ -	\$ 1.074	\$ 11.214	\$ 27.134
04/09/2022	5	\$ 15.920	\$ 0.601	\$ 1.026	\$ 8.240	(0.002)	\$ -	\$ 0.259	\$ -	\$ 0.010	\$ -	\$ -	\$ 1.072	\$ 11.205	\$ 27.125
04/09/2022	6	\$ 15.920	\$ 0.603	\$ 1.026	\$ 8.264	(0.002)	\$ -	\$ 0.283	\$ -	\$ 0.011	\$ -	\$ -	\$ 1.097	\$ 11.281	\$ 27.201
04/09/2022	7	\$ 15.920	\$ 0.603	\$ 1.026	\$ 8.266	(0.002)	\$ -	\$ 0.260	\$ -	\$ 0.011	\$ -	\$ -	\$ 1.148	\$ 11.310	\$ 27.230
04/09/2022	8	\$ 19.630	\$ 0.602	\$ 1.026	\$ 8.258	(0.002)	\$ -	\$ 0.300	\$ -	\$ 0.011	\$ -	\$ -	\$ 1.208	\$ 11.403	\$ 31.033
04/09/2022	9	\$ 19.630	\$ 0.602	\$ 1.026	\$ 8.252	(0.002)	\$ -	\$ 0.339	\$ 0.004	\$ 0.011	\$ -	\$ -	\$ 1.225	\$ 11.456	\$ 31.086
04/09/2022	10	\$ 19.630	\$ 0.599	\$ 1.026	\$ 8.215	(0.002)	\$ -	\$ 0.311	\$ 0.041	\$ 0.010	\$ -	\$ -	\$ 1.176	\$ 11.375	\$ 31.005
04/09/2022	11	\$ 19.630	\$ 0.600	\$ 1.026	\$ 8.226	(0.002)	\$ -	\$ 0.316	\$ 0.069	\$ 0.010	\$ -	\$ -	\$ 1.158	\$ 11.403	\$ 31.033
04/09/2022	12	\$ 19.630	\$ 0.601	\$ 1.026	\$ 8.241	(0.002)	\$ -	\$ 0.333	\$ 0.070	\$ 0.010	\$ -	\$ -	\$ 1.157	\$ 11.435	\$ 31.065
04/09/2022	13	\$ 19.630	\$ 0.604	\$ 1.026	\$ 8.281	(0.002)	\$ -	\$ 0.341	\$ 0.070	\$ 0.010	\$ -	\$ -	\$ 1.106	\$ 11.435	\$ 31.065
04/09/2022	14	\$ 19.630	\$ 0.598	\$ 1.026	\$ 8.205	(0.002)	\$ -	\$ 0.292	\$ 0.071	\$ 0.009	\$ -	\$ -	\$ 1.076	\$ 11.274	\$ 30.904
04/09/2022	15	\$ 19.630	\$ 0.597	\$ 1.026	\$ 8.187	(0.002)	\$ -	\$ 0.292	\$ 0.073	\$ 0.008	\$ -	\$ -	\$ 0.959	\$ 11.140	\$ 30.770
04/09/2022	16	\$ 19.630	\$ 0.599	\$ 1.026	\$ 8.217	(0.002)	\$ -	\$ 0.334	\$ 0.057	\$ 0.008	\$ -	\$ -	\$ 0.879	\$ 11.117	\$ 30.747
04/09/2022	17	\$ 99.500	\$ 0.602	\$ 1.026	\$ 8.258	(0.002)	\$ -	\$ 1.887	\$ 0.057	\$ 0.008	\$ -	\$ -	\$ 0.850	\$ 12.686	\$ 112.186
04/09/2022	18	\$ 99.500	\$ 0.601	\$ 1.026	\$ 8.245	(0.002)	\$ -	\$ 1.804	\$ 0.059	\$ 0.007	\$ 0.006	\$ -	\$ 0.767	\$ 12.513	\$ 112.013
04/09/2022	19	\$ 99.500	\$ 0.601	\$ 1.026	\$ 8.245	(0.002)	\$ -	\$ 1.804	\$ 0.061	\$ 0.006	\$ 0.024	\$ -	\$ 0.747	\$ 12.511	\$ 112.011
04/09/2022	20	\$ 99.500	\$ 0.602	\$ 1.026	\$ 8.251	(0.002)	\$ -	\$ 1.809	\$ 0.050	\$ 0.007	\$ -	\$ -	\$ 0.775	\$ 12.518	\$ 112.018
04/09/2022	21	\$ 99.500	\$ 0.603	\$ 1.026	\$ 8.270	(0.002)	\$ -	\$ 1.942	\$ 0.033	\$ 0.007	\$ -	\$ -	\$ 0.833	\$ 12.710	\$ 112.210
04/09/2022	22	\$ 19.630	\$ 0.603	\$ 1.026	\$ 8.264	(0.002)	\$ -	\$ 0.354	\$ 0.010	\$ 0.008	\$ -	\$ -	\$ 0.918	\$ 11.181	\$ 30.811
04/09/2022	23	\$ 19.630	\$ 0.601	\$ 1.026	\$ 8.236	(0.002)	\$ -	\$ 0.316	\$ -	\$ 0.009	\$ -	\$ -	\$ 0.991	\$ 11.176	\$ 30.806
05/09/2022	0	\$ 17.130	\$ 0.602	\$ 1.026	\$ 8.258	(0.002)	\$ -	\$ 0.324	\$ -	\$ 0.009	\$ -	\$ -	\$ 1.046	\$ 11.262	\$ 28.392
05/09/2022	1	\$ 17.130	\$ 0.603	\$ 1.026	\$ 8.272	(0.002)	\$ -	\$ 0.326	\$ -	\$ 0.009	\$ -	\$ -	\$ 1.071	\$ 11.305	\$ 28.435
05/09/2022	2	\$ 17.130	\$ 0.603	\$ 1.026	\$ 8.265	(0.002)	\$ -	\$ 0.314	\$ -	\$ 0.009	\$ -	\$ -	\$ 1.086	\$ 11.300	\$ 28.430
05/09/2022	3	\$ 17.130	\$ 0.601	\$ 1.026	\$ 8.241	(0.002)	\$ -	\$ 0.280	\$ -	\$ 0.010	\$ -	\$ -	\$ 1.088	\$ 11.242	\$ 28.372
05/09/2022	4	\$ 17.130	\$ 0.598	\$ 1.026	\$ 8.202	(0.002)	\$ -	\$ 0.273	\$ -	\$ 0.009	\$ -	\$ -	\$ 1.060	\$ 11.165	\$ 28.295
05/09/2022	5	\$ 17.130	\$ 0.601	\$ 1.026	\$ 8.236	(0.002)	\$ -	\$ 0.303	\$ -	\$ 0.009	\$ -	\$ -	\$ 0.997	\$ 11.169	\$ 28.299
05/09/2022	6	\$ 17.130	\$ 0.603	\$ 1.026	\$ 8.266	(0.002)	\$ -	\$ 0.324	\$ -	\$ 0.009	\$ -	\$ -	\$ 0.947	\$ 11.173	\$ 28.303
05/09/2022	7	\$ 17.130	\$ 0.601	\$ 1.026	\$ 8.246	(0.002)	\$ -	\$ 0.334	\$ 0.137	\$ 0.008	\$ -	\$ -	\$ 0.886	\$ 11.236	\$ 28.366
05/09/2022	8	\$ 17.130	\$ 0.602	\$ 1.026	\$ 8.257	(0.002)	\$ -	\$ 0.348	\$ 0.177	\$ 0.007	\$ -	\$ -	\$ 0.839	\$ 11.254	\$ 28.384
05/09/2022	9	\$ 99.380	\$ 0.601	\$ 1.026	\$ 8.245	(0.002)	\$ -	\$ 1.818	\$ 0.184	\$ 0.007	\$ -	\$ -	\$ 0.831	\$ 12.709	\$ 112.089
05/09/2022	10	\$ 99.380	\$ 0.601	\$ 1.026	\$ 8.243	(0.002)	\$ -	\$ 1.927	\$ 0.226	\$ 0.007	\$ -	\$ -	\$ 0.817	\$ 12.844	\$ 112.224
05/09/2022	11	\$ 99.380	\$ 0.603	\$ 1.026	\$ 8.262	(0.002)	\$ -	\$ 2.084	\$ 0.234	\$ 0.007	\$ -	\$ -	\$ 0.795	\$ 13.008	\$ 112.388
05/09/2022	12	\$ 17.130	\$ 0.602	\$ 1.026	\$ 8.260	(0.002)	\$ -	\$ 0.361	\$ 0.240	\$ 0.007	\$ -	\$ -	\$ 0.814	\$ 11.307	\$ 28.437
05/09/2022	13	\$ 17.130	\$ 0.603	\$ 1.026	\$ 8.265	(0.002)	\$ -	\$ 0.394	\$ 0.232	\$ 0.007	\$ -	\$ -	\$ 0.776	\$ 11.300	\$ 28.430
05/09/2022	14	\$ 17.130	\$ 0.603	\$ 1.026	\$ 8.269	(0.002)	\$ -	\$ 0.318	\$ 0.226	\$ 0.007	\$ -	\$ -	\$ 0.753	\$ 11.200	\$ 28.330
05/09/2022	15	\$ 17.130	\$ 0.602	\$ 1.026	\$ 8.261	(0.002)	\$ -	\$ 0.338	\$ 0.225	\$ 0.007	\$ 1.853	\$ -	\$ 0.763	\$ 13.073	\$ 30.203
05/09/2022	16	\$ 99.380	\$ 0.603	\$ 1.026	\$ 8.264	(0.002)	\$ -	\$ 1.987	\$ 0.232	\$ 0.007	\$ -	\$ -	\$ 0.749	\$ 12.865	\$ 112.245
05/09/2022	17	\$ 99.380	\$ 0.603	\$ 1.026	\$ 8.268	(0.002)	\$ -	\$ 1.924	\$ 0.225	\$ 0.007	\$ 0.076	\$ -	\$ 0.761	\$ 12.888	\$ 112.268
05/09/2022	18	\$ 99.380	\$ 0.601	\$ 1.026	\$ 8.246	(0.002)	\$ -	\$ 1.970	\$ 0.227	\$ 0.006	\$ 0.225	\$ -	\$ 0.699	\$ 12.998	\$ 112.378
05/09/2022	19	\$ 99.380	\$ 0.603	\$ 1.026	\$ 8.272	(0.002)	\$ -	\$ 1.970	\$ 0.213	\$ 0.006	\$ 0.265	\$ -	\$ 0.681	\$ 13.033	\$ 112.413
05/09/2022	20	\$ 92.950	\$ 0.602	\$ 1.026	\$ 8.257	(0.002)	\$ -	\$ 1.697	\$ 0.208	\$ 0.006	\$ 0.004	\$ -	\$ 0.703	\$ 12.500	\$ 105.450
05/09/2022	21	\$ 92.950	\$ 0.603	\$ 1.026	\$ 8.266	(0.002)	\$ -	\$ 1.784	\$ 0.181	\$ 0.007	\$ 0.062	\$ -	\$ 0.761	\$ 12.687	\$ 105.637
05/09/2022	22	\$ 99.380	\$ 0.606	\$ 1.026	\$ 8.307	(0.002)	\$ -	\$ 2.158	\$ 0.064	\$ 0.008	\$ 0.023	\$ -	\$ 0.848	\$ 13.037	\$ 112.417
05/09/2022	23	\$ 99.380	\$ 0.602	\$ 1.026	\$ 8.254	(0.002)	\$ -	\$ 1.929	\$ 0.058	\$ 0.008	\$ -	\$ -	\$ 0.912	\$ 12.786	\$ 112.166
06/09/2022	0	\$ 9.340	\$ 0.604	\$ 1.026	\$ 8.278	(0.002)	\$ -	\$ 0.196	\$ 0.032	\$ 0.009	\$ -	\$ -	\$ 0.970	\$ 11.112	\$ 20.452
06/09/2022	1	\$ 9.340	\$ 0.602	\$ 1.026	\$ 8.252	(0.002)	\$ -	\$ 0.183	\$ -	\$ 0.009	\$ -	\$ -	\$ 0.995	\$ 11.064	\$ 20.404
06/09/2022	2	\$ 9.340	\$ 0.602	\$ 1.026	\$ 8.253	(0.002)	\$ -	\$ 0.182	\$ -	\$ 0.009	\$ -	\$ -	\$ 1.000	\$ 11.070	\$ 20.410
06/09/2022	3	\$ 9.340	\$ 0.601	\$ 1.026	\$ 8.242	(0.002)	\$ -	\$ 0.173	\$ -	\$ 0.009	\$ -	\$ -	\$ 1.005	\$ 11.055	\$ 20.395
06/09/2022	4	\$ 9.340	\$ 0.601	\$ 1.026	\$ 8.246	(0.002)	\$ -	\$ 0.176	\$ -	\$ 0.009	\$ -	\$ -	\$ 0.980	\$ 11.036	\$ 20.376
06/09/2022	5	\$ 9.340	\$ 0.602	\$ 1.026	\$ 8.257	(0.002)	\$ -	\$ 0.193	\$ -	\$ 0.009	\$ -	\$ -	\$ 0.933	\$ 11.017	\$ 20.357
06/09/2022	6	\$ 9.340	\$ 0.605	\$ 1.026	\$ 8.295	(0.002)	\$ -	\$ 0.199	\$ -	\$ 0.009	\$ -	\$ -	\$ 0.905	\$ 11.035	\$ 20.375
06/09/2022	7	\$ 17.250	\$ 0.602	\$ 1.026	\$ 8.252	(0.002)	\$ -	\$ 0.334	\$ 0.150	\$ 0.008	\$ -	\$ -	\$ 0.878	\$ 11.247	\$ 28.497
06/09/2022	8	\$ 17.250	\$ 0.603	\$ 1.026	\$ 8.274	(0.002)	\$ -	\$ 0.344	\$ 0.214	\$ 0.008	\$ -	\$ -	\$ 0.859	\$ 11.325	\$ 28.575
06/09/2022	9	\$ 17.250	\$ 0.602	\$ 1.026	\$ 8.250	(0.002)	\$ -	\$ 0.344	\$ 0.211	\$ 0.008	\$ -	\$ -	\$ 0.852	\$ 11.289	\$ 28.539
06/09/2022	10	\$ 17.250	\$ 0.601	\$ 1.026	\$ 8.241	(0.002)	\$ -	\$ 0.334	\$ 0.202	\$ 0.007	\$ -	\$ -	\$ 0.828	\$ 11.236	\$ 28.486
06/09/2022	11	\$ 17.250	\$ 0.604	\$ 1.026	\$ 8.286	(0.002)	\$ -	\$ 0.388	\$ 0.204	\$ 0.008	\$ -	\$ -	\$ 0.787	\$ 11.300	\$ 28.550
06/09/2022	12	\$ 17.250	\$ 0.601	\$ 1.026	\$ 8.243	(0.002)	\$ -	\$ 0.388	\$ 0.216	\$ 0.008	\$ -	\$ -	\$ 0.801	\$ 11.280	\$ 28.530
06/09/2022	13	\$ 17.250	\$ 0.603	\$ 1.026	\$ 8.272	(0.002)	\$ -	\$ 0.373	\$ 0.210	\$ 0.007	\$ -	\$ -	\$ 0.754	\$ 11.243	\$ 28.493

Precios de la energía (\$/MWh)

FECHA	HORA	CMO-POS	SIGET	UT	CUST	MONTO REMANENTE	FLEMG	PTRANSMS	REACTIVOS	ACVOLTAJE	COMP_EFI	RFC	CCT	CSIS	PR_MRS
06/09/2022	14	\$ 17.250	\$ 0.601	\$ 1.026	\$ 8.247	(0.002)	\$ -	\$ 0.361	\$ 0.210	\$ 0.007	\$ -	\$ -	\$ 0.730	\$ 11.180	\$ 28.430
06/09/2022	15	\$ 99.380	\$ 0.600	\$ 1.026	\$ 8.233	(0.002)	\$ -	\$ 2.142	\$ 0.218	\$ 0.007	\$ 0.085	\$ -	\$ 0.698	\$ 13.007	\$ 112.387
06/09/2022	16	\$ 99.380	\$ 0.598	\$ 1.026	\$ 8.194	(0.002)	\$ -	\$ 1.969	\$ 0.239	\$ 0.007	\$ 0.081	\$ -	\$ 0.687	\$ 12.798	\$ 112.178
06/09/2022	17	\$ 99.380	\$ 0.603	\$ 1.026	\$ 8.269	(0.002)	\$ -	\$ 1.919	\$ 0.204	\$ 0.007	\$ 0.239	\$ -	\$ 0.711	\$ 12.975	\$ 112.355
06/09/2022	18	\$ 99.380	\$ 0.603	\$ 1.026	\$ 8.263	(0.002)	\$ -	\$ 1.928	\$ 0.200	\$ 0.006	\$ 0.269	\$ -	\$ 0.688	\$ 12.980	\$ 112.360
06/09/2022	19	\$ 92.950	\$ 0.600	\$ 1.026	\$ 8.231	(0.002)	\$ -	\$ 1.802	\$ 0.174	\$ 0.006	\$ 0.002	\$ -	\$ 0.693	\$ 12.532	\$ 105.482
06/09/2022	20	\$ 92.950	\$ 0.603	\$ 1.026	\$ 8.268	(0.002)	\$ -	\$ 1.760	\$ 0.126	\$ 0.006	\$ 0.036	\$ -	\$ 0.723	\$ 12.546	\$ 105.496
06/09/2022	21	\$ 92.950	\$ 0.601	\$ 1.026	\$ 8.241	(0.002)	\$ -	\$ 1.824	\$ 0.116	\$ 0.007	\$ 0.085	\$ -	\$ 0.790	\$ 12.687	\$ 105.637
06/09/2022	22	\$ 99.380	\$ 0.603	\$ 1.026	\$ 8.275	(0.002)	\$ -	\$ 2.099	\$ 0.095	\$ 0.008	\$ 0.398	\$ -	\$ 0.859	\$ 13.362	\$ 112.742
06/09/2022	23	\$ 9.340	\$ 0.604	\$ 1.026	\$ 8.288	(0.002)	\$ -	\$ 0.200	\$ 0.006	\$ 0.009	\$ -	\$ -	\$ 0.916	\$ 11.046	\$ 20.386
07/09/2022	0	\$ 9.260	\$ 0.602	\$ 1.026	\$ 8.250	(0.002)	\$ -	\$ 0.184	-	\$ 0.009	\$ -	\$ -	\$ 0.965	\$ 11.033	\$ 20.293
07/09/2022	1	\$ 9.260	\$ 0.602	\$ 1.026	\$ 8.260	(0.002)	\$ -	\$ 0.180	-	\$ 0.009	\$ -	\$ -	\$ 0.984	\$ 11.059	\$ 20.319
07/09/2022	2	\$ 9.260	\$ 0.602	\$ 1.026	\$ 8.260	(0.002)	\$ -	\$ 0.179	-	\$ 0.009	\$ -	\$ -	\$ 0.999	\$ 11.073	\$ 20.333
07/09/2022	3	\$ 9.260	\$ 0.602	\$ 1.026	\$ 8.258	(0.002)	\$ -	\$ 0.182	-	\$ 0.009	\$ -	\$ -	\$ 1.008	\$ 11.083	\$ 20.343
07/09/2022	4	\$ 9.260	\$ 0.602	\$ 1.026	\$ 8.258	(0.002)	\$ -	\$ 0.183	-	\$ 0.009	\$ -	\$ -	\$ 0.980	\$ 11.056	\$ 20.316
07/09/2022	5	\$ 9.260	\$ 0.603	\$ 1.026	\$ 8.274	(0.002)	\$ -	\$ 0.196	\$ 0.021	\$ 0.009	\$ -	\$ -	\$ 0.930	\$ 11.057	\$ 20.317
07/09/2022	6	\$ 17.100	\$ 0.602	\$ 1.026	\$ 8.258	(0.002)	\$ -	\$ 0.346	\$ 0.064	\$ 0.008	\$ -	\$ -	\$ 0.901	\$ 11.203	\$ 28.303
07/09/2022	7	\$ 17.100	\$ 0.602	\$ 1.026	\$ 8.260	(0.002)	\$ -	\$ 0.336	\$ 0.141	\$ 0.008	\$ -	\$ -	\$ 0.865	\$ 11.236	\$ 28.336
07/09/2022	8	\$ 99.380	\$ 0.604	\$ 1.026	\$ 8.280	(0.002)	\$ -	\$ 2.061	\$ 0.215	\$ 0.008	\$ -	\$ -	\$ 0.835	\$ 13.027	\$ 112.407
07/09/2022	9	\$ 99.380	\$ 0.603	\$ 1.026	\$ 8.269	(0.002)	\$ -	\$ 2.203	\$ 0.227	\$ 0.008	\$ -	\$ -	\$ 0.837	\$ 13.169	\$ 112.549
07/09/2022	10	\$ 17.100	\$ 0.602	\$ 1.026	\$ 8.256	(0.002)	\$ -	\$ 0.368	\$ 0.257	\$ 0.008	\$ -	\$ -	\$ 0.816	\$ 11.330	\$ 28.430
07/09/2022	11	\$ 17.100	\$ 0.603	\$ 1.026	\$ 8.275	(0.002)	\$ -	\$ 0.363	\$ 0.265	\$ 0.008	\$ -	\$ -	\$ 0.788	\$ 11.325	\$ 28.425
07/09/2022	12	\$ 17.100	\$ 0.601	\$ 1.026	\$ 8.246	(0.002)	\$ -	\$ 0.344	\$ 0.279	\$ 0.008	\$ -	\$ -	\$ 0.782	\$ 11.283	\$ 28.383
07/09/2022	13	\$ 17.100	\$ 0.603	\$ 1.026	\$ 8.264	(0.002)	\$ -	\$ 0.344	\$ 0.271	\$ 0.007	\$ -	\$ -	\$ 0.744	\$ 11.256	\$ 28.356
07/09/2022	14	\$ 99.380	\$ 0.599	\$ 1.026	\$ 8.210	(0.002)	\$ -	\$ 1.674	\$ 0.269	\$ 0.007	\$ 0.105	\$ -	\$ 0.712	\$ 12.599	\$ 111.979
07/09/2022	15	\$ 99.380	\$ 0.601	\$ 1.026	\$ 8.243	(0.002)	\$ -	\$ 1.840	\$ 0.275	\$ 0.007	\$ 0.071	\$ -	\$ 0.717	\$ 12.776	\$ 112.156
07/09/2022	16	\$ 92.950	\$ 0.599	\$ 1.026	\$ 8.209	(0.002)	\$ -	\$ 1.574	\$ 0.291	\$ 0.007	\$ 0.123	\$ -	\$ 0.734	\$ 12.561	\$ 105.511
07/09/2022	17	\$ 92.950	\$ 0.601	\$ 1.026	\$ 8.248	(0.002)	\$ -	\$ 1.728	\$ 0.239	\$ 0.007	\$ 0.103	\$ -	\$ 0.749	\$ 12.599	\$ 105.649
07/09/2022	18	\$ 92.950	\$ 0.602	\$ 1.026	\$ 8.249	(0.002)	\$ -	\$ 1.762	\$ 0.222	\$ 0.006	\$ 0.002	\$ -	\$ 0.689	\$ 12.556	\$ 105.506
07/09/2022	19	\$ 92.950	\$ 0.600	\$ 1.026	\$ 8.227	(0.002)	\$ -	\$ 1.829	\$ 0.200	\$ 0.006	\$ 0.004	\$ -	\$ 0.673	\$ 12.561	\$ 105.511
07/09/2022	20	\$ 92.950	\$ 0.602	\$ 1.026	\$ 8.260	(0.002)	\$ -	\$ 1.714	\$ 0.201	\$ 0.006	\$ 0.001	\$ -	\$ 0.694	\$ 12.500	\$ 105.450
07/09/2022	21	\$ 92.950	\$ 0.599	\$ 1.026	\$ 8.218	(0.002)	\$ -	\$ 1.690	\$ 0.151	\$ 0.006	\$ 0.017	\$ -	\$ 0.746	\$ 12.450	\$ 105.400
07/09/2022	22	\$ 99.380	\$ 0.607	\$ 1.026	\$ 8.320	(0.002)	\$ -	\$ 2.098	\$ 0.095	\$ 0.008	\$ 0.141	\$ -	\$ 0.817	\$ 13.109	\$ 112.489
07/09/2022	23	\$ 99.380	\$ 0.604	\$ 1.026	\$ 8.285	(0.002)	\$ -	\$ 2.029	\$ 0.063	\$ 0.008	\$ -	\$ -	\$ 0.873	\$ 12.886	\$ 112.266
08/09/2022	0	\$ 99.380	\$ 0.600	\$ 1.026	\$ 8.224	(0.002)	\$ -	\$ 1.736	\$ 0.004	\$ 0.008	\$ -	\$ -	\$ 0.926	\$ 12.522	\$ 111.902
08/09/2022	1	\$ 99.380	\$ 0.602	\$ 1.026	\$ 8.249	(0.002)	\$ -	\$ 1.761	-	\$ 0.008	\$ -	\$ -	\$ 0.951	\$ 12.594	\$ 111.974
08/09/2022	2	\$ 99.380	\$ 0.601	\$ 1.026	\$ 8.238	(0.002)	\$ -	\$ 1.724	-	\$ 0.008	\$ -	\$ -	\$ 0.961	\$ 12.555	\$ 111.935
08/09/2022	3	\$ 99.380	\$ 0.600	\$ 1.026	\$ 8.232	(0.002)	\$ -	\$ 1.630	-	\$ 0.008	\$ -	\$ -	\$ 0.969	\$ 12.462	\$ 111.842
08/09/2022	4	\$ 99.380	\$ 0.599	\$ 1.026	\$ 8.219	(0.002)	\$ -	\$ 1.711	-	\$ 0.008	\$ -	\$ -	\$ 0.952	\$ 12.512	\$ 111.892
08/09/2022	5	\$ 99.380	\$ 0.602	\$ 1.026	\$ 8.250	(0.002)	\$ -	\$ 1.772	\$ 0.007	\$ 0.008	\$ -	\$ -	\$ 0.907	\$ 12.569	\$ 111.949
08/09/2022	6	\$ 99.380	\$ 0.602	\$ 1.026	\$ 8.259	(0.002)	\$ -	\$ 1.888	\$ 0.099	\$ 0.008	\$ -	\$ -	\$ 0.856	\$ 12.735	\$ 112.115
08/09/2022	7	\$ 99.380	\$ 0.597	\$ 1.026	\$ 8.183	(0.002)	\$ -	\$ 1.488	\$ 0.153	\$ 0.007	\$ 0.007	\$ -	\$ 0.796	\$ 12.252	\$ 111.632
08/09/2022	8	\$ 92.950	\$ 0.598	\$ 1.026	\$ 8.207	(0.002)	\$ -	\$ 1.145	\$ 0.236	\$ 0.006	\$ 0.041	\$ -	\$ 0.758	\$ 12.015	\$ 104.965
08/09/2022	9	\$ 92.950	\$ 0.596	\$ 1.026	\$ 8.174	(0.002)	\$ -	\$ 0.901	\$ 0.213	\$ 0.006	\$ 0.025	\$ -	\$ 0.771	\$ 11.711	\$ 104.661
08/09/2022	10	\$ 92.950	\$ 0.599	\$ 1.026	\$ 8.217	(0.002)	\$ -	\$ 1.201	\$ 0.205	\$ 0.006	\$ -	\$ -	\$ 0.776	\$ 12.029	\$ 104.979
08/09/2022	11	\$ 92.950	\$ 0.596	\$ 1.026	\$ 8.178	(0.002)	\$ -	\$ 1.184	\$ 0.228	\$ 0.006	\$ -	\$ -	\$ 0.770	\$ 11.985	\$ 104.935
08/09/2022	12	\$ 92.950	\$ 0.599	\$ 1.026	\$ 8.213	(0.002)	\$ -	\$ 1.115	\$ 0.242	\$ 0.006	\$ 0.023	\$ -	\$ 0.759	\$ 11.981	\$ 104.931
08/09/2022	13	\$ 92.950	\$ 0.598	\$ 1.026	\$ 8.199	(0.002)	\$ -	\$ 1.059	\$ 0.252	\$ 0.006	\$ 0.030	\$ -	\$ 0.741	\$ 11.909	\$ 104.859
08/09/2022	14	\$ 92.950	\$ 0.596	\$ 1.026	\$ 8.171	(0.002)	\$ -	\$ 1.073	\$ 0.262	\$ 0.006	\$ 0.027	\$ -	\$ 0.730	\$ 11.888	\$ 104.838
08/09/2022	15	\$ 92.950	\$ 0.597	\$ 1.026	\$ 8.186	(0.002)	\$ -	\$ 1.308	\$ 0.269	\$ 0.006	\$ 0.050	\$ -	\$ 0.725	\$ 12.165	\$ 105.115
08/09/2022	16	\$ 92.950	\$ 0.603	\$ 1.026	\$ 8.267	(0.002)	\$ -	\$ 1.705	\$ 0.257	\$ 0.007	\$ 0.103	\$ -	\$ 0.740	\$ 12.705	\$ 105.655
08/09/2022	17	\$ 92.950	\$ 0.600	\$ 1.026	\$ 8.230	(0.002)	\$ -	\$ 1.695	\$ 0.222	\$ 0.007	\$ 0.074	\$ -	\$ 0.755	\$ 12.606	\$ 105.556
08/09/2022	18	\$ 92.950	\$ 0.599	\$ 1.026	\$ 8.213	(0.002)	\$ -	\$ 1.744	\$ 0.221	\$ 0.006	\$ 0.001	\$ -	\$ 0.698	\$ 12.505	\$ 105.455
08/09/2022	19	\$ 92.950	\$ 0.598	\$ 1.026	\$ 8.207	(0.002)	\$ -	\$ 1.722	\$ 0.209	\$ 0.006	\$ 0.003	\$ -	\$ 0.689	\$ 12.458	\$ 105.408
08/09/2022	20	\$ 92.950	\$ 0.600	\$ 1.026	\$ 8.222	(0.002)	\$ -	\$ 1.669	\$ 0.142	\$ 0.006	\$ 0.000	\$ -	\$ 0.713	\$ 12.375	\$ 105.325
08/09/2022	21	\$ 92.950	\$ 0.600	\$ 1.026	\$ 8.235	(0.002)	\$ -	\$ 1.648	\$ 0.071	\$ 0.007	\$ 0.043	\$ -	\$ 0.764	\$ 12.391	\$ 105.341
08/09/2022	22	\$ 92.950	\$ 0.606	\$ 1.026	\$ 8.304	(0.002)	\$ -	\$ 1.906	\$ 0.057	\$ 0.008	\$ 0.151	\$ -	\$ 0.827	\$ 12.882	\$ 105.832
08/09/2022	23	\$ 24.970	\$ 0.597	\$ 1.026	\$ 8.189	(0.002)	\$ -	\$ 0.498	\$ 0.012	\$ 0.008	\$ -	\$ -	\$ 0.886	\$ 11.214	\$ 36.184
09/09/2022	0	\$ 24.490	\$ 0.601	\$ 1.026	\$ 8.239	(0.002)	\$ -	\$ 0.480	-	\$ 0.008	\$ -	\$ -	\$ 0.930	\$ 11.281	\$ 35.771
09/09/2022	1	\$ 6.230	\$ 0.601	\$ 1.026	\$ 8.245	(0.002)	\$ -	\$ 0.124	-	\$ 0.008	\$ -	\$ -	\$ 0.956	\$ 10.958	\$ 17.188
09/09/2022	2	\$ 6.230	\$ 0.601	\$ 1.026	\$ 8.246	(0.002)	\$ -	\$ 0.122	-	\$ 0.008	\$ -	\$ -	\$ 0.977	\$ 10.978	\$ 17.208
09/09/2022	3	\$ 6.230	\$ 0.601	\$ 1.026	\$ 8.243	(0.002)	\$ -	\$ 0.123	-	\$ 0.008	\$ -	\$ -	\$ 0.975	\$ 10.973	\$ 17.203
09/09/2022	4	\$ 6.230	\$ 0.599	\$ 1.026	\$ 8.217	(0.002)	\$ -	\$ 0.124	-	\$ 0.008	\$ -	\$ -	\$ 0.957	\$ 10.929	\$ 17.159
09/09/2022	5	\$ 99.380	\$ 0.601	\$ 1.026	\$ 8.247	(0.002)	\$ -	\$ 1.878	-	\$ 0.008	\$ -	\$ -	\$ 0.904	\$ 12.662	\$ 112.042
09/09/2022	6	\$ 99.380	\$ 0.603	\$ 1.026	\$ 8.268	(0.002)	\$ -	\$ 1.816	\$ 0.083	\$ 0.008	\$ -	\$ -	\$ 0.875	\$ 12.677	\$ 112.057
09/09/2022	7	\$ 99.380	\$ 0.599	\$ 1.026	\$ 8.215	(0.002)	\$ -	\$ 1.747	\$ 0.198	\$ 0.007	\$ -	\$ -	\$ 0.844	\$ 12.634	\$ 112.014
09/09/2022	8	\$ 92.950	\$ 0.602	\$ 1.026	\$ 8.254	(0.002)	\$ -	\$ 1.796	\$ 0.234	\$ 0.007	\$ -	\$ -	\$ 0.820	\$ 12.737	\$ 105.687

Precios de la energía (\$/MWh)



FECHA	HORA	CMO-POS	SIGET	UT	CUST	MONTO REMANENTE	FLEMG	PTRANSMS	REACTIVOS	ACVOLTAJE	COMP_EFI	RFC	CCT	CSIS	PR_MRS
09/09/2022	9	\$ 92.950	\$ 0.601	\$ 1.026	\$ 8.244	(0.002)	\$ -	\$ 1.807	\$ 0.242	\$ 0.007	\$ -	\$ -	\$ 0.801	\$ 12.725	\$ 105.675
09/09/2022	10	\$ 92.950	\$ 0.600	\$ 1.026	\$ 8.226	(0.002)	\$ -	\$ 1.670	\$ 0.248	\$ 0.006	\$ -	\$ -	\$ 0.772	\$ 12.546	\$ 105.496
09/09/2022	11	\$ 92.950	\$ 0.598	\$ 1.026	\$ 8.204	(0.002)	\$ -	\$ 1.590	\$ 0.247	\$ 0.006	\$ 0.018	\$ -	\$ 0.751	\$ 12.438	\$ 105.388
09/09/2022	12	\$ 92.950	\$ 0.599	\$ 1.026	\$ 8.213	(0.002)	\$ -	\$ 1.373	\$ 0.248	\$ 0.007	\$ 0.040	\$ -	\$ 0.775	\$ 12.278	\$ 105.228
09/09/2022	13	\$ 92.950	\$ 0.600	\$ 1.026	\$ 8.224	(0.002)	\$ -	\$ 1.441	\$ 0.252	\$ 0.006	\$ 0.037	\$ -	\$ 0.734	\$ 12.318	\$ 105.268
09/09/2022	14	\$ 92.950	\$ 0.598	\$ 1.026	\$ 8.207	(0.002)	\$ -	\$ 1.542	\$ 0.258	\$ 0.006	\$ 0.035	\$ -	\$ 0.709	\$ 12.378	\$ 105.328
09/09/2022	15	\$ 92.950	\$ 0.600	\$ 1.026	\$ 8.227	(0.002)	\$ -	\$ 1.543	\$ 0.262	\$ 0.007	\$ 0.128	\$ -	\$ 0.700	\$ 12.489	\$ 105.439
09/09/2022	16	\$ 92.950	\$ 0.598	\$ 1.026	\$ 8.198	(0.002)	\$ -	\$ 1.418	\$ 0.247	\$ 0.007	\$ 0.135	\$ -	\$ 0.735	\$ 12.362	\$ 105.312
09/09/2022	17	\$ 92.950	\$ 0.601	\$ 1.026	\$ 8.246	(0.002)	\$ -	\$ 1.564	\$ 0.202	\$ 0.007	\$ 0.131	\$ -	\$ 0.760	\$ 12.535	\$ 105.485
09/09/2022	18	\$ 92.950	\$ 0.600	\$ 1.026	\$ 8.227	(0.002)	\$ -	\$ 1.701	\$ 0.174	\$ 0.006	\$ 0.001	\$ -	\$ 0.700	\$ 12.431	\$ 105.381
09/09/2022	19	\$ 92.950	\$ 0.602	\$ 1.026	\$ 8.249	(0.002)	\$ -	\$ 1.706	\$ 0.175	\$ 0.006	\$ 0.002	\$ -	\$ 0.689	\$ 12.451	\$ 105.401
09/09/2022	20	\$ 92.950	\$ 0.600	\$ 1.026	\$ 8.230	(0.002)	\$ -	\$ 1.624	\$ 0.164	\$ 0.006	\$ 0.002	\$ -	\$ 0.714	\$ 12.363	\$ 105.313
09/09/2022	21	\$ 92.950	\$ 0.601	\$ 1.026	\$ 8.247	(0.002)	\$ -	\$ 1.614	\$ 0.105	\$ 0.007	\$ 0.065	\$ -	\$ 0.772	\$ 12.435	\$ 105.385
09/09/2022	22	\$ 92.950	\$ 0.602	\$ 1.026	\$ 8.254	(0.002)	\$ -	\$ 1.681	\$ 0.029	\$ 0.007	\$ 0.062	\$ -	\$ 0.839	\$ 12.497	\$ 105.447
09/09/2022	23	\$ 92.950	\$ 0.601	\$ 1.026	\$ 8.241	(0.002)	\$ -	\$ 1.672	\$ 0.001	\$ 0.008	\$ 0.002	\$ -	\$ 0.904	\$ 12.453	\$ 105.403
10/09/2022	0	\$ 92.950	\$ 0.598	\$ 1.026	\$ 8.202	(0.002)	\$ -	\$ 1.453	\$ -	\$ 0.008	\$ -	\$ -	\$ 0.951	\$ 12.235	\$ 105.185
10/09/2022	1	\$ 92.950	\$ 0.598	\$ 1.026	\$ 8.202	(0.002)	\$ -	\$ 1.284	\$ -	\$ 0.008	\$ -	\$ -	\$ 0.979	\$ 12.094	\$ 105.044
10/09/2022	2	\$ 92.950	\$ 0.599	\$ 1.026	\$ 8.213	(0.002)	\$ -	\$ 1.411	\$ -	\$ 0.008	\$ -	\$ -	\$ 0.988	\$ 12.242	\$ 105.192
10/09/2022	3	\$ 92.950	\$ 0.600	\$ 1.026	\$ 8.229	(0.002)	\$ -	\$ 1.494	\$ -	\$ 0.008	\$ -	\$ -	\$ 0.999	\$ 12.353	\$ 105.303
10/09/2022	4	\$ 92.950	\$ 0.599	\$ 1.026	\$ 8.210	(0.002)	\$ -	\$ 1.555	\$ -	\$ 0.008	\$ -	\$ -	\$ 0.977	\$ 12.371	\$ 105.321
10/09/2022	5	\$ 92.950	\$ 0.600	\$ 1.026	\$ 8.232	(0.002)	\$ -	\$ 1.733	\$ 0.003	\$ 0.008	\$ -	\$ -	\$ 0.957	\$ 12.557	\$ 105.507
10/09/2022	6	\$ 92.950	\$ 0.603	\$ 1.026	\$ 8.264	(0.002)	\$ -	\$ 1.882	\$ 0.033	\$ 0.008	\$ -	\$ -	\$ 0.936	\$ 12.748	\$ 105.698
10/09/2022	7	\$ 92.950	\$ 0.600	\$ 1.026	\$ 8.225	(0.002)	\$ -	\$ 1.689	\$ 0.106	\$ 0.007	\$ 0.003	\$ -	\$ 0.877	\$ 12.531	\$ 105.481
10/09/2022	8	\$ 92.950	\$ 0.599	\$ 1.026	\$ 8.216	(0.002)	\$ -	\$ 1.452	\$ 0.119	\$ 0.008	\$ 0.077	\$ -	\$ 0.850	\$ 12.344	\$ 105.294
10/09/2022	9	\$ 92.950	\$ 0.597	\$ 1.026	\$ 8.181	(0.002)	\$ -	\$ 1.167	\$ 0.178	\$ 0.007	\$ 0.032	\$ -	\$ 0.838	\$ 12.023	\$ 104.973
10/09/2022	10	\$ 92.950	\$ 0.596	\$ 1.026	\$ 8.176	(0.002)	\$ -	\$ 1.083	\$ 0.191	\$ 0.007	\$ 0.031	\$ -	\$ 0.836	\$ 11.945	\$ 104.895
10/09/2022	11	\$ 92.950	\$ 0.596	\$ 1.026	\$ 8.179	(0.002)	\$ -	\$ 0.930	\$ 0.212	\$ 0.008	\$ 0.019	\$ -	\$ 0.870	\$ 11.837	\$ 104.787
10/09/2022	12	\$ 99.380	\$ 0.592	\$ 1.026	\$ 8.120	(0.002)	\$ -	\$ 0.611	\$ 0.198	\$ 0.008	\$ -	\$ -	\$ 0.924	\$ 11.476	\$ 110.856
10/09/2022	13	\$ 6.230	\$ 0.595	\$ 1.026	\$ 8.154	(0.002)	\$ -	\$ 0.050	\$ 0.187	\$ 0.008	\$ -	\$ -	\$ 0.912	\$ 10.928	\$ 17.158
10/09/2022	14	\$ 6.230	\$ 0.599	\$ 1.026	\$ 8.211	(0.002)	\$ -	\$ 0.093	\$ 0.157	\$ 0.008	\$ -	\$ -	\$ 0.888	\$ 10.978	\$ 17.208
10/09/2022	15	\$ 6.230	\$ 0.600	\$ 1.026	\$ 8.225	(0.002)	\$ -	\$ 0.113	\$ 0.160	\$ 0.007	\$ -	\$ -	\$ 0.878	\$ 11.006	\$ 17.236
10/09/2022	16	\$ 6.230	\$ 0.603	\$ 1.026	\$ 8.263	(0.002)	\$ -	\$ 0.138	\$ 0.165	\$ 0.008	\$ -	\$ -	\$ 0.862	\$ 11.062	\$ 17.292
10/09/2022	17	\$ 99.380	\$ 0.607	\$ 1.026	\$ 8.322	(0.002)	\$ -	\$ 2.200	\$ 0.168	\$ 0.008	\$ 0.176	\$ -	\$ 0.838	\$ 13.342	\$ 112.722
10/09/2022	18	\$ 99.380	\$ 0.602	\$ 1.026	\$ 8.258	(0.002)	\$ -	\$ 2.199	\$ 0.178	\$ 0.007	\$ 0.113	\$ -	\$ 0.760	\$ 13.140	\$ 112.520
10/09/2022	19	\$ 99.380	\$ 0.604	\$ 1.026	\$ 8.282	(0.002)	\$ -	\$ 2.265	\$ 0.127	\$ 0.007	\$ 0.185	\$ -	\$ 0.749	\$ 13.242	\$ 112.622
10/09/2022	20	\$ 99.380	\$ 0.604	\$ 1.026	\$ 8.283	(0.002)	\$ -	\$ 2.240	\$ 0.080	\$ 0.007	\$ 0.083	\$ -	\$ 0.775	\$ 13.095	\$ 112.475
10/09/2022	21	\$ 99.380	\$ 0.603	\$ 1.026	\$ 8.263	(0.002)	\$ -	\$ 2.205	\$ 0.038	\$ 0.007	\$ -	\$ -	\$ 0.830	\$ 12.969	\$ 112.349
10/09/2022	22	\$ 6.230	\$ 0.605	\$ 1.026	\$ 8.301	(0.002)	\$ -	\$ 0.135	\$ -	\$ 0.008	\$ -	\$ -	\$ 0.898	\$ 10.972	\$ 17.202
10/09/2022	23	\$ 6.230	\$ 0.603	\$ 1.026	\$ 8.269	(0.002)	\$ -	\$ 0.124	\$ -	\$ 0.009	\$ -	\$ -	\$ 0.953	\$ 10.980	\$ 17.210
11/09/2022	0	\$ 24.510	\$ 0.599	\$ 1.026	\$ 8.219	(0.002)	\$ -	\$ 0.443	\$ -	\$ 0.008	\$ -	\$ -	\$ 1.008	\$ 11.302	\$ 35.812
11/09/2022	1	\$ 24.510	\$ 0.601	\$ 1.026	\$ 8.243	(0.002)	\$ -	\$ 0.437	\$ -	\$ 0.009	\$ -	\$ -	\$ 1.036	\$ 11.348	\$ 35.858
11/09/2022	2	\$ 24.510	\$ 0.600	\$ 1.026	\$ 8.234	(0.002)	\$ -	\$ 0.494	\$ -	\$ 0.009	\$ -	\$ -	\$ 1.061	\$ 11.422	\$ 35.932
11/09/2022	3	\$ 24.510	\$ 0.603	\$ 1.026	\$ 8.263	(0.002)	\$ -	\$ 0.477	\$ -	\$ 0.009	\$ -	\$ -	\$ 1.071	\$ 11.445	\$ 35.955
11/09/2022	4	\$ 24.510	\$ 0.602	\$ 1.026	\$ 8.256	(0.002)	\$ -	\$ 0.445	\$ -	\$ 0.009	\$ -	\$ -	\$ 1.066	\$ 11.401	\$ 35.911
11/09/2022	5	\$ 24.510	\$ 0.598	\$ 1.026	\$ 8.205	(0.002)	\$ -	\$ 0.406	\$ -	\$ 0.008	\$ -	\$ -	\$ 1.061	\$ 11.303	\$ 35.813
11/09/2022	6	\$ 6.230	\$ 0.602	\$ 1.026	\$ 8.253	(0.002)	\$ -	\$ 0.107	\$ -	\$ 0.009	\$ -	\$ -	\$ 1.069	\$ 11.064	\$ 17.294
11/09/2022	7	\$ 6.230	\$ 0.600	\$ 1.026	\$ 8.231	(0.002)	\$ -	\$ 0.105	\$ -	\$ 0.009	\$ -	\$ -	\$ 1.069	\$ 11.038	\$ 17.268
11/09/2022	8	\$ 6.230	\$ 0.602	\$ 1.026	\$ 8.251	(0.002)	\$ -	\$ 0.119	\$ 0.014	\$ 0.010	\$ -	\$ -	\$ 1.169	\$ 11.088	\$ 17.418
11/09/2022	9	\$ 6.230	\$ 0.602	\$ 1.026	\$ 8.254	(0.002)	\$ -	\$ 0.131	\$ 0.027	\$ 0.010	\$ -	\$ -	\$ 1.216	\$ 11.263	\$ 17.493
11/09/2022	10	\$ 6.230	\$ 0.600	\$ 1.026	\$ 8.231	(0.002)	\$ -	\$ 0.119	\$ 0.079	\$ 0.010	\$ -	\$ -	\$ 1.185	\$ 11.248	\$ 17.478
11/09/2022	11	\$ 6.230	\$ 0.606	\$ 1.026	\$ 8.306	(0.002)	\$ -	\$ 0.135	\$ 0.098	\$ 0.010	\$ -	\$ -	\$ 1.142	\$ 11.321	\$ 17.551
11/09/2022	12	\$ 6.230	\$ 0.601	\$ 1.026	\$ 8.236	(0.002)	\$ -	\$ 0.124	\$ 0.097	\$ 0.009	\$ -	\$ -	\$ 1.094	\$ 11.184	\$ 17.414
11/09/2022	13	\$ 6.230	\$ 0.603	\$ 1.026	\$ 8.264	(0.002)	\$ -	\$ 0.112	\$ 0.102	\$ 0.009	\$ -	\$ -	\$ 1.047	\$ 11.159	\$ 17.389
11/09/2022	14	\$ 6.230	\$ 0.604	\$ 1.026	\$ 8.287	(0.002)	\$ -	\$ 0.167	\$ 0.110	\$ 0.009	\$ -	\$ -	\$ 1.026	\$ 11.226	\$ 17.456
11/09/2022	15	\$ 6.230	\$ 0.600	\$ 1.026	\$ 8.226	(0.002)	\$ -	\$ 0.119	\$ 0.060	\$ 0.009	\$ -	\$ -	\$ 1.026	\$ 11.063	\$ 17.293
11/09/2022	16	\$ 6.230	\$ 0.596	\$ 1.026	\$ 8.172	(0.002)	\$ -	\$ 0.102	\$ 0.025	\$ 0.008	\$ -	\$ -	\$ 0.966	\$ 10.891	\$ 17.121
11/09/2022	17	\$ 99.380	\$ 0.602	\$ 1.026	\$ 8.255	(0.002)	\$ -	\$ 1.706	\$ -	\$ 0.009	\$ 0.039	\$ -	\$ 0.913	\$ 12.547	\$ 111.927
11/09/2022	18	\$ 99.380	\$ 0.598	\$ 1.026	\$ 8.202	(0.002)	\$ -	\$ 1.672	\$ 0.015	\$ 0.007	\$ 0.103	\$ -	\$ 0.804	\$ 12.425	\$ 111.805
11/09/2022	19	\$ 99.380	\$ 0.598	\$ 1.026	\$ 8.203	(0.002)	\$ -	\$ 1.608	\$ 0.061	\$ 0.007	\$ 0.114	\$ -	\$ 0.780	\$ 12.394	\$ 111.774
11/09/2022	20	\$ 99.380	\$ 0.600	\$ 1.026	\$ 8.227	(0.002)	\$ -	\$ 1.567	\$ 0.059	\$ 0.007	\$ 0.093	\$ -	\$ 0.808	\$ 12.384	\$ 111.764
11/09/2022	21	\$ 92.950	\$ 0.600	\$ 1.026	\$ 8.226	(0.002)	\$ -	\$ 1.555	\$ 0.002	\$ 0.008	\$ 0.091	\$ -	\$ 0.874	\$ 12.380	\$ 105.330
11/09/2022	22	\$ 92.950	\$ 0.599	\$ 1.026	\$ 8.216	(0.002)	\$ -	\$ 1.325	\$ -	\$ 0.008	\$ -	\$ -	\$ 0.948	\$ 12.119	\$ 105.069
11/09/2022	23	\$ 92.950	\$ 0.598	\$ 1.026	\$ 8.198	(0.002)	\$ -	\$ 1.318	\$ -	\$ 0.008	\$ -	\$ -	\$ 1.020	\$ 12.165	\$ 105.115
12/09/2022	0	\$ 6.230	\$ 0.602	\$ 1.026	\$ 8.255	(0.002)	\$ -	\$ 0.105	\$ -	\$ 0.010	\$ -	\$ -	\$ 1.068	\$ 11.064	\$ 17.294
12/09/2022	1	\$ 6.230	\$ 0.600	\$ 1.026	\$ 8.222	(0.002)	\$ -	\$ 0.106	\$ -	\$ 0.011	\$ -	\$ -	\$ 1.099	\$ 11.060	\$ 17.290
12/09/2022	2	\$ 6.230	\$ 0.599	\$ 1.026	\$ 8.208	(0.002)	\$ -	\$ 0.109	\$ -	\$ 0.011	\$ -	\$ -	\$ 1.095	\$ 11.045	\$ 17.275
12/09/2022	3	\$ 6.230	\$ 0.599	\$ 1.026	\$ 8.212	(0.002)	\$ -	\$ 0.106	\$ -	\$ 0.011	\$ -	\$ -	\$ 1.095	\$ 11.046	\$ 17.276

Precios de la energía (\$/MWh)

FECHA	HORA	CMO-POS	SIGET	UT	CUST	MONTO REMANENTE	FLEMG	PTRANSMS	REACTIVOS	ACVOLTAJE	COMP_EFI	RFC	CCT	CSIS	PR_MRS
12/09/2022	4	\$ 6.230	\$ 0.599	\$ 1.026	\$ 8.217	\$(0.002)	-	\$ 0.111	\$ -	\$ 0.010	-	-	\$ 1.060	\$ 11.022	\$ 17.252
12/09/2022	5	\$ 6.230	\$ 0.602	\$ 1.026	\$ 8.251	\$(0.002)	-	\$ 0.123	\$ -	\$ 0.009	-	-	\$ 0.990	\$ 10.999	\$ 17.229
12/09/2022	6	\$ 98.230	\$ 0.600	\$ 1.026	\$ 8.230	\$(0.002)	-	\$ 1.767	\$ 0.057	\$ 0.009	-	-	\$ 0.933	\$ 12.618	\$ 110.848
12/09/2022	7	\$ 98.230	\$ 0.600	\$ 1.026	\$ 8.230	\$(0.002)	-	\$ 1.666	\$ 0.119	\$ 0.008	-	-	\$ 0.907	\$ 12.554	\$ 110.784
12/09/2022	8	\$ 98.230	\$ 0.597	\$ 1.026	\$ 8.184	\$(0.002)	-	\$ 1.412	\$ 0.212	\$ 0.007	-	-	\$ 0.867	\$ 12.303	\$ 110.533
12/09/2022	9	\$ 6.230	\$ 0.605	\$ 1.026	\$ 8.291	\$(0.002)	-	\$ 0.110	\$ 0.226	\$ 0.008	-	-	\$ 0.870	\$ 11.133	\$ 17.363
12/09/2022	10	\$ 6.230	\$ 0.600	\$ 1.026	\$ 8.234	\$(0.002)	-	\$ 0.114	\$ 0.232	\$ 0.008	2.498	-	\$ 0.842	\$ 13.551	\$ 19.781
12/09/2022	11	\$ 94.500	\$ 0.600	\$ 1.026	\$ 8.229	\$(0.002)	-	\$ 1.825	\$ 0.248	\$ 0.007	0.026	-	\$ 0.818	\$ 12.776	\$ 107.276
12/09/2022	12	\$ 6.230	\$ 0.602	\$ 1.026	\$ 8.260	\$(0.002)	-	\$ 0.093	\$ 0.261	\$ 0.008	2.732	-	\$ 0.853	\$ 13.833	\$ 20.063
12/09/2022	13	\$ 6.230	\$ 0.603	\$ 1.026	\$ 8.264	\$(0.002)	-	\$ 0.132	\$ 0.249	\$ 0.008	3.345	-	\$ 0.821	\$ 14.444	\$ 20.674
12/09/2022	14	\$ 94.500	\$ 0.602	\$ 1.026	\$ 8.249	\$(0.002)	-	\$ 1.863	\$ 0.243	\$ 0.007	0.065	-	\$ 0.755	\$ 12.809	\$ 107.309
12/09/2022	15	\$ 94.500	\$ 0.602	\$ 1.026	\$ 8.251	\$(0.002)	-	\$ 1.819	\$ 0.253	\$ 0.007	0.093	-	\$ 0.718	\$ 12.767	\$ 107.267
12/09/2022	16	\$ 94.500	\$ 0.598	\$ 1.026	\$ 8.206	\$(0.002)	-	\$ 1.741	\$ 0.258	\$ 0.007	0.096	-	\$ 0.732	\$ 12.662	\$ 107.162
12/09/2022	17	\$ 94.500	\$ 0.601	\$ 1.026	\$ 8.245	\$(0.002)	-	\$ 1.598	\$ 0.239	\$ 0.007	0.009	-	\$ 0.741	\$ 12.464	\$ 106.964
12/09/2022	18	\$ 94.500	\$ 0.600	\$ 1.026	\$ 8.232	\$(0.002)	-	\$ 1.766	\$ 0.211	\$ 0.006	-	-	\$ 0.690	\$ 12.528	\$ 107.028
12/09/2022	19	\$ 94.500	\$ 0.601	\$ 1.026	\$ 8.247	\$(0.002)	-	\$ 1.720	\$ 0.200	\$ 0.006	-	-	\$ 0.687	\$ 12.486	\$ 106.986
12/09/2022	20	\$ 94.500	\$ 0.601	\$ 1.026	\$ 8.239	\$(0.002)	-	\$ 1.696	\$ 0.174	\$ 0.006	-	-	\$ 0.710	\$ 12.450	\$ 106.950
12/09/2022	21	\$ 94.500	\$ 0.599	\$ 1.026	\$ 8.216	\$(0.002)	-	\$ 1.702	\$ 0.088	\$ 0.007	-	-	\$ 0.769	\$ 12.405	\$ 106.905
12/09/2022	22	\$ 94.500	\$ 0.603	\$ 1.026	\$ 8.267	\$(0.002)	-	\$ 1.747	\$ 0.064	\$ 0.008	0.090	-	\$ 0.839	\$ 12.642	\$ 107.142
12/09/2022	23	\$ 94.500	\$ 0.601	\$ 1.026	\$ 8.244	\$(0.002)	-	\$ 1.626	\$ 0.058	\$ 0.009	0.087	-	\$ 0.896	\$ 12.545	\$ 107.045
13/09/2022	0	\$ 94.500	\$ 0.596	\$ 1.026	\$ 8.177	\$(0.002)	-	\$ 1.402	\$ 0.003	\$ 0.008	0.001	-	\$ 0.951	\$ 12.162	\$ 106.662
13/09/2022	1	\$ 94.500	\$ 0.599	\$ 1.026	\$ 8.211	\$(0.002)	-	\$ 1.436	\$ -	\$ 0.008	-	-	\$ 0.976	\$ 12.253	\$ 106.753
13/09/2022	2	\$ 98.230	\$ 0.598	\$ 1.026	\$ 8.196	\$(0.002)	-	\$ 1.561	\$ -	\$ 0.008	-	-	\$ 0.993	\$ 12.381	\$ 110.611
13/09/2022	3	\$ 98.230	\$ 0.599	\$ 1.026	\$ 8.218	\$(0.002)	-	\$ 1.586	\$ -	\$ 0.009	-	-	\$ 0.981	\$ 12.416	\$ 110.646
13/09/2022	4	\$ 98.230	\$ 0.599	\$ 1.026	\$ 8.215	\$(0.002)	-	\$ 1.625	\$ -	\$ 0.008	-	-	\$ 0.962	\$ 12.433	\$ 110.663
13/09/2022	5	\$ 98.230	\$ 0.599	\$ 1.026	\$ 8.208	\$(0.002)	-	\$ 1.606	\$ -	\$ 0.008	-	-	\$ 0.913	\$ 12.357	\$ 110.587
13/09/2022	6	\$ 98.230	\$ 0.600	\$ 1.026	\$ 8.230	\$(0.002)	-	\$ 1.638	\$ 0.044	\$ 0.008	-	-	\$ 0.878	\$ 12.422	\$ 110.652
13/09/2022	7	\$ 98.230	\$ 0.599	\$ 1.026	\$ 8.216	\$(0.002)	-	\$ 1.812	\$ 0.179	\$ 0.007	-	-	\$ 0.829	\$ 12.666	\$ 110.896
13/09/2022	8	\$ 6.230	\$ 0.605	\$ 1.026	\$ 8.299	\$(0.002)	-	\$ 0.133	\$ 0.218	\$ 0.008	0.748	-	\$ 0.800	\$ 11.835	\$ 18.065
13/09/2022	9	\$ 6.230	\$ 0.604	\$ 1.026	\$ 8.278	\$(0.002)	-	\$ 0.132	\$ 0.240	\$ 0.008	-	-	\$ 0.797	\$ 11.082	\$ 17.312
13/09/2022	10	\$ 6.230	\$ 0.604	\$ 1.026	\$ 8.282	\$(0.002)	-	\$ 0.128	\$ 0.246	\$ 0.008	-	-	\$ 0.792	\$ 11.083	\$ 17.313
13/09/2022	11	\$ 98.230	\$ 0.600	\$ 1.026	\$ 8.225	\$(0.002)	-	\$ 1.929	\$ 0.259	\$ 0.007	-	-	\$ 0.786	\$ 12.830	\$ 111.060
13/09/2022	12	\$ 98.230	\$ 0.603	\$ 1.026	\$ 8.276	\$(0.002)	-	\$ 1.807	\$ 0.265	\$ 0.007	-	-	\$ 0.819	\$ 12.801	\$ 111.031
13/09/2022	13	\$ 6.230	\$ 0.599	\$ 1.026	\$ 8.213	\$(0.002)	-	\$ 0.115	\$ 0.260	\$ 0.007	-	-	\$ 0.796	\$ 11.013	\$ 17.243
13/09/2022	14	\$ 6.230	\$ 0.589	\$ 1.026	\$ 8.073	\$(0.002)	-	\$ 0.118	\$ 0.267	\$ 0.007	-	-	\$ 0.741	\$ 10.818	\$ 17.048
13/09/2022	15	\$ 98.230	\$ 0.594	\$ 1.026	\$ 8.142	\$(0.002)	-	\$ 2.106	\$ 0.283	\$ 0.007	0.054	-	\$ 0.710	\$ 12.919	\$ 111.149
13/09/2022	16	\$ 98.230	\$ 0.632	\$ 1.026	\$ 8.666	\$(0.002)	-	\$ 1.904	\$ 0.288	\$ 0.007	0.170	-	\$ 0.724	\$ 13.413	\$ 111.643
13/09/2022	17	\$ 98.230	\$ 0.601	\$ 1.026	\$ 8.243	\$(0.002)	-	\$ 1.631	\$ 0.265	\$ 0.007	0.264	-	\$ 0.744	\$ 12.777	\$ 111.007
13/09/2022	18	\$ 116.630	\$ 0.597	\$ 1.026	\$ 8.191	\$(0.002)	-	\$ 2.162	\$ 0.227	\$ 0.006	-	-	\$ 0.701	\$ 12.908	\$ 129.538
13/09/2022	19	\$ 116.630	\$ 0.599	\$ 1.026	\$ 8.221	\$(0.002)	-	\$ 2.165	\$ 0.219	\$ 0.006	-	-	\$ 0.709	\$ 12.942	\$ 129.572
13/09/2022	20	\$ 94.500	\$ 0.602	\$ 1.026	\$ 8.253	\$(0.002)	-	\$ 1.640	\$ 0.223	\$ 0.006	-	-	\$ 0.742	\$ 12.490	\$ 106.990
13/09/2022	21	\$ 94.500	\$ 0.600	\$ 1.026	\$ 8.228	\$(0.002)	-	\$ 1.627	\$ 0.147	\$ 0.007	-	-	\$ 0.809	\$ 12.441	\$ 106.941
13/09/2022	22	\$ 94.500	\$ 0.601	\$ 1.026	\$ 8.239	\$(0.002)	-	\$ 1.583	\$ 0.067	\$ 0.008	0.010	-	\$ 0.891	\$ 12.422	\$ 106.922
13/09/2022	23	\$ 94.500	\$ 0.598	\$ 1.026	\$ 8.197	\$(0.002)	-	\$ 1.516	\$ 0.025	\$ 0.008	-	-	\$ 0.956	\$ 12.324	\$ 106.824
14/09/2022	0	\$ 6.230	\$ 0.598	\$ 1.026	\$ 8.205	\$(0.002)	-	\$ 0.116	\$ -	\$ 0.008	-	-	\$ 1.001	\$ 10.951	\$ 17.181
14/09/2022	1	\$ 6.230	\$ 0.601	\$ 1.026	\$ 8.238	\$(0.002)	-	\$ 0.113	\$ -	\$ 0.009	-	-	\$ 1.023	\$ 11.006	\$ 17.236
14/09/2022	2	\$ 6.230	\$ 0.596	\$ 1.026	\$ 8.168	\$(0.002)	-	\$ 0.113	\$ -	\$ 0.009	-	-	\$ 1.031	\$ 10.940	\$ 17.170
14/09/2022	3	\$ 98.230	\$ 0.599	\$ 1.026	\$ 8.209	\$(0.002)	-	\$ 1.631	\$ -	\$ 0.009	-	-	\$ 1.034	\$ 12.505	\$ 110.735
14/09/2022	4	\$ 98.230	\$ 0.595	\$ 1.026	\$ 8.162	\$(0.002)	-	\$ 1.633	\$ 0.019	\$ 0.008	-	-	\$ 0.995	\$ 12.437	\$ 110.667
14/09/2022	5	\$ 98.230	\$ 0.593	\$ 1.026	\$ 8.133	\$(0.002)	-	\$ 1.664	\$ 0.067	\$ 0.008	-	-	\$ 0.938	\$ 12.427	\$ 110.657
14/09/2022	6	\$ 98.230	\$ 0.603	\$ 1.026	\$ 8.267	\$(0.002)	-	\$ 1.727	\$ 0.131	\$ 0.008	-	-	\$ 0.899	\$ 12.658	\$ 110.888
14/09/2022	7	\$ 98.230	\$ 0.597	\$ 1.026	\$ 8.186	\$(0.002)	-	\$ 1.832	\$ 0.188	\$ 0.008	-	-	\$ 0.844	\$ 12.678	\$ 110.908
14/09/2022	8	\$ 98.230	\$ 0.597	\$ 1.026	\$ 8.190	\$(0.002)	-	\$ 1.481	\$ 0.212	\$ 0.007	0.002	-	\$ 0.814	\$ 12.327	\$ 110.557
14/09/2022	9	\$ 98.230	\$ 0.607	\$ 1.026	\$ 8.321	\$(0.002)	-	\$ 1.588	\$ 0.199	\$ 0.008	-	-	\$ 0.866	\$ 12.612	\$ 110.842
14/09/2022	10	\$ 6.230	\$ 0.599	\$ 1.026	\$ 8.210	\$(0.002)	-	\$ 0.104	\$ 0.216	\$ 0.007	-	-	\$ 0.860	\$ 11.020	\$ 17.250
14/09/2022	11	\$ 6.230	\$ 0.599	\$ 1.026	\$ 8.218	\$(0.002)	-	\$ 0.104	\$ 0.230	\$ 0.007	-	-	\$ 0.823	\$ 11.005	\$ 17.235
14/09/2022	12	\$ 6.230	\$ 0.600	\$ 1.026	\$ 8.227	\$(0.002)	-	\$ 0.097	\$ 0.236	\$ 0.007	-	-	\$ 0.841	\$ 11.031	\$ 17.261
14/09/2022	13	\$ 98.230	\$ 0.594	\$ 1.026	\$ 8.148	\$(0.002)	-	\$ 1.315	\$ 0.233	\$ 0.006	-	-	\$ 0.761	\$ 12.082	\$ 110.312
14/09/2022	14	\$ 98.230	\$ 0.598	\$ 1.026	\$ 8.207	\$(0.002)	-	\$ 1.586	\$ 0.239	\$ 0.006	-	-	\$ 0.714	\$ 12.373	\$ 110.603
14/09/2022	15	\$ 94.500	\$ 0.606	\$ 1.026	\$ 8.306	\$(0.002)	-	\$ 1.749	\$ 0.249	\$ 0.007	0.029	-	\$ 0.724	\$ 12.692	\$ 107.192
14/09/2022	16	\$ 94.500	\$ 0.603	\$ 1.026	\$ 8.270	\$(0.002)	-	\$ 1.560	\$ 0.235	\$ 0.007	0.064	-	\$ 0.764	\$ 12.527	\$ 107.027
14/09/2022	17	\$ 94.500	\$ 0.599	\$ 1.026	\$ 8.221	\$(0.002)	-	\$ 1.552	\$ 0.204	\$ 0.007	0.029	-	\$ 0.790	\$ 12.426	\$ 106.926
14/09/2022	18	\$ 94.500	\$ 0.600	\$ 1.026	\$ 8.230	\$(0.002)	-	\$ 1.598	\$ 0.159	\$ 0.006	-	-	\$ 0.735	\$ 12.352	\$ 106.852
14/09/2022	19	\$ 94.500	\$ 0.600	\$ 1.026	\$ 8.224	\$(0.002)	-	\$ 1.609	\$ 0.106	\$ 0.006	-	-	\$ 0.732	\$ 12.300	\$ 106.800
14/09/2022	20	\$ 94.500	\$ 0.599	\$ 1.026	\$ 8.216	\$(0.002)	-	\$ 1.572	\$ 0.074	\$ 0.006	-	-	\$ 0.760	\$ 12.252	\$ 106.752
14/09/2022	21	\$ 94.500	\$ 0.599	\$ 1.026	\$ 8.214	\$(0.002)	-	\$ 1.632	\$ 0.058	\$ 0.007	-	-	\$ 0.819	\$ 12.354	\$ 106.854
14/09/2022	22	\$ 98.230	\$ 0.602	\$ 1.026	\$ 8.261	\$(0.002)	-	\$ 1.831	\$ 0.014	\$ 0.008	-	-	\$ 0.886	\$ 12.625	\$ 110.855

Precios de la energía (\$/MWh)

FECHA	HORA	CMO-POS	SIGET	UT	CUST	MONTO REMANENTE	FLEMG	PTRANSMS	REACTIVOS	ACVOLTAJE	COMP_EFI	RFC	CCT	CSIS	PR_MRS
14/09/2022	23	\$ 98.230	\$ 0.606	\$ 1.026	\$ 8.307	(0.002)	\$ -	\$ 1.630	\$ -	\$ 0.009	\$ -	\$ -	\$ 0.947	\$ 12.522	\$ 110.752
15/09/2022	0	\$ 98.230	\$ 0.598	\$ 1.026	\$ 8.206	(0.002)	\$ -	\$ 1.623	\$ -	\$ 0.009	\$ -	\$ -	\$ 1.008	\$ 12.466	\$ 110.696
15/09/2022	1	\$ 98.230	\$ 0.599	\$ 1.026	\$ 8.217	(0.002)	\$ -	\$ 1.544	\$ -	\$ 0.009	\$ -	\$ -	\$ 1.031	\$ 12.423	\$ 110.653
15/09/2022	2	\$ 98.230	\$ 0.597	\$ 1.026	\$ 8.192	(0.002)	\$ -	\$ 1.491	\$ -	\$ 0.008	\$ -	\$ -	\$ 1.043	\$ 12.355	\$ 110.585
15/09/2022	3	\$ 6.230	\$ 0.601	\$ 1.026	\$ 8.238	(0.002)	\$ -	\$ 1.108	\$ -	\$ 0.009	\$ -	\$ -	\$ 1.049	\$ 11.029	\$ 17.259
15/09/2022	4	\$ 6.230	\$ 0.599	\$ 1.026	\$ 8.215	(0.002)	\$ -	\$ 0.114	\$ -	\$ 0.009	\$ -	\$ -	\$ 1.043	\$ 11.004	\$ 17.234
15/09/2022	5	\$ 98.230	\$ 0.598	\$ 1.026	\$ 8.201	(0.002)	\$ -	\$ 1.469	\$ -	\$ 0.009	\$ -	\$ -	\$ 1.041	\$ 12.340	\$ 110.570
15/09/2022	6	\$ 6.230	\$ 0.644	\$ 1.026	\$ 8.828	(0.002)	\$ -	\$ 0.111	\$ -	\$ 0.011	\$ 0.306	\$ -	\$ 1.105	\$ 12.027	\$ 18.257
15/09/2022	7	\$ 6.230	\$ 0.647	\$ 1.026	\$ 8.879	(0.002)	\$ -	\$ 0.113	\$ -	\$ 0.011	\$ -	\$ -	\$ 1.138	\$ 11.812	\$ 18.042
15/09/2022	8	\$ 6.230	\$ 0.660	\$ 1.026	\$ 9.045	(0.002)	\$ -	\$ 0.100	\$ 0.009	\$ 0.012	\$ -	\$ -	\$ 1.190	\$ 12.039	\$ 18.269
15/09/2022	9	\$ 6.230	\$ 0.659	\$ 1.026	\$ 9.039	(0.002)	\$ -	\$ 0.116	\$ 0.040	\$ 0.012	\$ -	\$ -	\$ 1.186	\$ 12.075	\$ 18.305
15/09/2022	10	\$ 6.230	\$ 0.691	\$ 1.026	\$ 9.473	(0.002)	\$ -	\$ 0.123	\$ 0.066	\$ 0.011	\$ -	\$ -	\$ 1.143	\$ 12.530	\$ 18.760
15/09/2022	11	\$ 6.230	\$ 0.671	\$ 1.026	\$ 9.202	(0.002)	\$ -	\$ 0.111	\$ 0.076	\$ 0.010	\$ -	\$ -	\$ 1.054	\$ 12.148	\$ 18.378
15/09/2022	12	\$ 6.230	\$ 0.719	\$ 1.026	\$ 9.859	(0.002)	\$ -	\$ 0.098	\$ 0.076	\$ 0.010	\$ -	\$ -	\$ 1.044	\$ 12.829	\$ 19.059
15/09/2022	13	\$ 6.230	\$ 0.720	\$ 1.026	\$ 9.878	(0.002)	\$ -	\$ 0.105	\$ 0.079	\$ 0.010	\$ -	\$ -	\$ 1.057	\$ 12.873	\$ 19.103
15/09/2022	14	\$ 6.230	\$ 0.741	\$ 1.026	\$ 10.159	(0.002)	\$ -	\$ 0.086	\$ 0.077	\$ 0.010	\$ -	\$ -	\$ 1.073	\$ 13.170	\$ 19.400
15/09/2022	15	\$ 6.230	\$ 0.734	\$ 1.026	\$ 10.072	(0.002)	\$ -	\$ 0.093	\$ 0.078	\$ 0.010	\$ 0.368	\$ -	\$ 1.039	\$ 13.418	\$ 19.648
15/09/2022	16	\$ 98.230	\$ 0.694	\$ 1.026	\$ 9.524	(0.002)	\$ -	\$ 1.383	\$ 0.069	\$ 0.009	\$ 0.366	\$ -	\$ 0.958	\$ 14.027	\$ 112.257
15/09/2022	17	\$ 98.230	\$ 0.594	\$ 1.026	\$ 8.149	(0.002)	\$ -	\$ 1.154	\$ 0.059	\$ 0.007	\$ -	\$ -	\$ 0.888	\$ 11.875	\$ 110.105
15/09/2022	18	\$ 98.230	\$ 0.600	\$ 1.026	\$ 8.232	(0.002)	\$ -	\$ 1.549	\$ 0.058	\$ 0.007	\$ 0.050	\$ -	\$ 0.790	\$ 12.308	\$ 110.538
15/09/2022	19	\$ 98.230	\$ 0.599	\$ 1.026	\$ 8.212	(0.002)	\$ -	\$ 1.597	\$ 0.033	\$ 0.007	\$ 0.092	\$ -	\$ 0.779	\$ 12.343	\$ 110.573
15/09/2022	20	\$ 98.230	\$ 0.599	\$ 1.026	\$ 8.209	(0.002)	\$ -	\$ 1.555	\$ 0.031	\$ 0.007	\$ 0.076	\$ -	\$ 0.798	\$ 12.298	\$ 110.528
15/09/2022	21	\$ 98.230	\$ 0.599	\$ 1.026	\$ 8.208	(0.002)	\$ -	\$ 1.670	\$ -	\$ 0.008	\$ 0.007	\$ -	\$ 0.859	\$ 12.373	\$ 110.603
15/09/2022	22	\$ 98.230	\$ 0.606	\$ 1.026	\$ 8.306	(0.002)	\$ -	\$ 1.728	\$ -	\$ 0.009	\$ -	\$ -	\$ 0.939	\$ 12.611	\$ 110.841
15/09/2022	23	\$ 98.230	\$ 0.599	\$ 1.026	\$ 8.208	(0.002)	\$ -	\$ 1.753	\$ -	\$ 0.008	\$ -	\$ -	\$ 1.011	\$ 12.603	\$ 110.833
16/09/2022	0	\$ 6.230	\$ 0.602	\$ 1.026	\$ 8.249	(0.002)	\$ -	\$ 0.106	\$ -	\$ 0.010	\$ -	\$ -	\$ 1.071	\$ 11.061	\$ 17.291
16/09/2022	1	\$ 6.230	\$ 0.599	\$ 1.026	\$ 8.220	(0.002)	\$ -	\$ 0.100	\$ -	\$ 0.009	\$ -	\$ -	\$ 1.101	\$ 11.053	\$ 17.283
16/09/2022	2	\$ 6.230	\$ 0.600	\$ 1.026	\$ 8.223	(0.002)	\$ -	\$ 0.098	\$ -	\$ 0.010	\$ -	\$ -	\$ 1.138	\$ 11.092	\$ 17.322
16/09/2022	3	\$ 6.230	\$ 0.597	\$ 1.026	\$ 8.184	(0.002)	\$ -	\$ 0.095	\$ -	\$ 0.010	\$ -	\$ -	\$ 1.149	\$ 11.057	\$ 17.287
16/09/2022	4	\$ 6.230	\$ 0.598	\$ 1.026	\$ 8.200	(0.002)	\$ -	\$ 0.098	\$ -	\$ 0.009	\$ -	\$ -	\$ 1.130	\$ 11.059	\$ 17.289
16/09/2022	5	\$ 6.230	\$ 0.600	\$ 1.026	\$ 8.226	(0.002)	\$ -	\$ 0.103	\$ -	\$ 0.009	\$ -	\$ -	\$ 1.104	\$ 11.065	\$ 17.295
16/09/2022	6	\$ 6.230	\$ 0.723	\$ 1.026	\$ 9.916	(0.002)	\$ -	\$ 0.099	\$ -	\$ 0.011	\$ -	\$ -	\$ 1.108	\$ 12.880	\$ 19.110
16/09/2022	7	\$ 6.230	\$ 0.741	\$ 1.026	\$ 10.165	(0.002)	\$ -	\$ 0.085	\$ -	\$ 0.011	\$ -	\$ -	\$ 1.108	\$ 13.134	\$ 19.364
16/09/2022	8	\$ 6.230	\$ 0.748	\$ 1.026	\$ 10.253	(0.002)	\$ -	\$ 0.084	\$ 0.006	\$ 0.011	\$ -	\$ -	\$ 1.094	\$ 13.219	\$ 19.449
16/09/2022	9	\$ 6.230	\$ 0.773	\$ 1.026	\$ 10.597	(0.002)	\$ -	\$ 0.090	\$ 0.114	\$ 0.010	\$ -	\$ -	\$ 1.062	\$ 13.668	\$ 19.898
16/09/2022	10	\$ 6.230	\$ 0.783	\$ 1.026	\$ 10.744	(0.002)	\$ -	\$ 0.087	\$ 0.126	\$ 0.010	\$ -	\$ -	\$ 1.067	\$ 13.841	\$ 20.071
16/09/2022	11	\$ 6.230	\$ 0.782	\$ 1.026	\$ 10.724	(0.002)	\$ -	\$ 0.092	\$ 0.140	\$ 0.010	\$ -	\$ -	\$ 1.045	\$ 13.816	\$ 20.046
16/09/2022	12	\$ 6.230	\$ 0.779	\$ 1.026	\$ 10.681	(0.002)	\$ -	\$ 0.084	\$ 0.149	\$ 0.010	\$ -	\$ -	\$ 1.031	\$ 13.756	\$ 19.986
16/09/2022	13	\$ 6.230	\$ 0.775	\$ 1.026	\$ 10.627	(0.002)	\$ -	\$ 0.091	\$ 0.146	\$ 0.010	\$ -	\$ -	\$ 1.005	\$ 13.677	\$ 19.907
16/09/2022	14	\$ 98.230	\$ 0.765	\$ 1.026	\$ 10.487	(0.002)	\$ -	\$ 1.500	\$ 0.147	\$ 0.009	\$ 0.308	\$ -	\$ 0.954	\$ 15.192	\$ 113.422
16/09/2022	15	\$ 98.230	\$ 0.763	\$ 1.026	\$ 10.462	(0.002)	\$ -	\$ 1.233	\$ 0.153	\$ 0.009	\$ 0.087	\$ -	\$ 0.914	\$ 14.644	\$ 112.874
16/09/2022	16	\$ 98.230	\$ 0.749	\$ 1.026	\$ 10.267	(0.002)	\$ -	\$ 1.102	\$ 0.138	\$ 0.008	\$ 0.149	\$ -	\$ 0.851	\$ 14.288	\$ 112.518
16/09/2022	17	\$ 98.230	\$ 0.597	\$ 1.026	\$ 8.189	(0.002)	\$ -	\$ 1.085	\$ 0.077	\$ 0.006	\$ -	\$ -	\$ 0.828	\$ 11.805	\$ 110.035
16/09/2022	18	\$ 94.500	\$ 0.601	\$ 1.026	\$ 8.239	(0.002)	\$ -	\$ 1.580	\$ 0.107	\$ 0.007	\$ -	\$ -	\$ 0.758	\$ 12.314	\$ 106.814
16/09/2022	19	\$ 94.500	\$ 0.601	\$ 1.026	\$ 8.235	(0.002)	\$ -	\$ 1.558	\$ 0.112	\$ 0.007	\$ -	\$ -	\$ 0.765	\$ 12.300	\$ 106.800
16/09/2022	20	\$ 94.500	\$ 0.600	\$ 1.026	\$ 8.227	(0.002)	\$ -	\$ 1.560	\$ 0.097	\$ 0.007	\$ -	\$ -	\$ 0.801	\$ 12.315	\$ 106.815
16/09/2022	21	\$ 94.500	\$ 0.601	\$ 1.026	\$ 8.243	(0.002)	\$ -	\$ 1.662	\$ 0.031	\$ 0.007	\$ 0.019	\$ -	\$ 0.863	\$ 12.450	\$ 106.950
16/09/2022	22	\$ 94.500	\$ 0.596	\$ 1.026	\$ 8.176	(0.002)	\$ -	\$ 1.289	\$ -	\$ 0.007	\$ -	\$ -	\$ 0.935	\$ 12.027	\$ 106.527
16/09/2022	23	\$ 98.230	\$ 0.602	\$ 1.026	\$ 8.258	(0.002)	\$ -	\$ 1.644	\$ -	\$ 0.009	\$ -	\$ -	\$ 1.008	\$ 12.545	\$ 110.775
17/09/2022	0	\$ 6.230	\$ 0.600	\$ 1.026	\$ 8.233	(0.002)	\$ -	\$ 0.118	\$ -	\$ 0.010	\$ -	\$ -	\$ 1.058	\$ 11.042	\$ 17.272
17/09/2022	1	\$ 6.230	\$ 0.600	\$ 1.026	\$ 8.229	(0.002)	\$ -	\$ 0.107	\$ -	\$ 0.010	\$ -	\$ -	\$ 1.082	\$ 11.051	\$ 17.281
17/09/2022	2	\$ 6.230	\$ 0.599	\$ 1.026	\$ 8.218	(0.002)	\$ -	\$ 0.106	\$ -	\$ 0.010	\$ -	\$ -	\$ 1.103	\$ 11.059	\$ 17.289
17/09/2022	3	\$ 6.230	\$ 0.599	\$ 1.026	\$ 8.213	(0.002)	\$ -	\$ 0.100	\$ -	\$ 0.010	\$ -	\$ -	\$ 1.117	\$ 11.062	\$ 17.292
17/09/2022	4	\$ 6.230	\$ 0.599	\$ 1.026	\$ 8.208	(0.002)	\$ -	\$ 0.105	\$ -	\$ 0.010	\$ -	\$ -	\$ 1.102	\$ 11.048	\$ 17.278
17/09/2022	5	\$ 6.230	\$ 0.601	\$ 1.026	\$ 8.237	(0.002)	\$ -	\$ 0.108	\$ -	\$ 0.010	\$ -	\$ -	\$ 1.076	\$ 11.055	\$ 17.285
17/09/2022	6	\$ 6.230	\$ 0.601	\$ 1.026	\$ 8.240	(0.002)	\$ -	\$ 0.118	\$ 0.021	\$ 0.009	\$ -	\$ -	\$ 1.048	\$ 11.061	\$ 17.291
17/09/2022	7	\$ 6.230	\$ 0.602	\$ 1.026	\$ 8.256	(0.002)	\$ -	\$ 0.137	\$ 0.090	\$ 0.009	\$ -	\$ -	\$ 1.019	\$ 11.136	\$ 17.366
17/09/2022	8	\$ 6.230	\$ 0.602	\$ 1.026	\$ 8.258	(0.002)	\$ -	\$ 0.148	\$ 0.123	\$ 0.009	\$ -	\$ -	\$ 1.011	\$ 11.175	\$ 17.405
17/09/2022	9	\$ 6.230	\$ 0.603	\$ 1.026	\$ 8.268	(0.002)	\$ -	\$ 0.146	\$ 0.156	\$ 0.009	\$ -	\$ -	\$ 0.992	\$ 11.198	\$ 17.428
17/09/2022	10	\$ 6.230	\$ 0.602	\$ 1.026	\$ 8.254	(0.002)	\$ -	\$ 0.146	\$ 0.163	\$ 0.009	\$ -	\$ -	\$ 0.992	\$ 11.189	\$ 17.419
17/09/2022	11	\$ 6.230	\$ 0.600	\$ 1.026	\$ 8.229	(0.002)	\$ -	\$ 0.119	\$ 0.155	\$ 0.008	\$ -	\$ -	\$ 0.961	\$ 11.096	\$ 17.326
17/09/2022	12	\$ 6.230	\$ 0.598	\$ 1.026	\$ 8.203	(0.002)	\$ -	\$ 0.117	\$ 0.153	\$ 0.008	\$ -	\$ -	\$ 0.960	\$ 11.062	\$ 17.292
17/09/2022	13	\$ 6.230	\$ 0.603	\$ 1.026	\$ 8.266	(0.002)	\$ -	\$ 0.100	\$ 0.141	\$ 0.009	\$ -	\$ -	\$ 0.995	\$ 11.137	\$ 17.367
17/09/2022	14	\$ 6.230	\$ 0.601	\$ 1.026	\$ 8.237	(0.002)	\$ -	\$ 0.101	\$ 0.082	\$ 0.008	\$ -	\$ -	\$ 0.987	\$ 11.039	\$ 17.269
17/09/2022	15	\$ 6.230	\$ 0.592	\$ 1.026	\$ 8.116	(0.002)	\$ -	\$ 0.096	\$ 0.068	\$ 0.008	\$ -	\$ -	\$ 0.921	\$ 10.825	\$ 17.055
17/09/2022	16	\$ 98.230	\$ 0.592	\$ 1.026	\$ 8.117	(0.002)	\$ -	\$ 1.353	\$ 0.076	\$ 0.007	\$ -	\$ -	\$ 0.871	\$ 12.039	\$ 110.269
17/09/2022	17	\$ 98.230	\$ 0.602	\$ 1.026	\$ 8.250	(0.002)	\$ -	\$ 1.601	\$ 0.084	\$ 0.008	\$ 0.000	\$ -	\$ 0.832	\$ 12.400	\$ 110.630

Precios de la energía (\$/MWh)

FECHA	HORA	CMO-POS	SIGET	UT	CUST	MONTO REMANENTE	FLEMG	PTRANSMIS	REACTIVOS	ACVOLTAJE	COMP_EFI	RFC	CCT	CSIS	PR_MRS
17/09/2022	18	\$ 98.230	\$ 0.592	\$ 1.026	\$ 8.119	\$ (0.002)	\$ -	\$ 1.736	\$ 0.106	\$ 0.007	\$ 0.144	\$ -	\$ 0.762	\$ 12.489	\$ 110.719
17/09/2022	19	\$ 94.500	\$ 0.602	\$ 1.026	\$ 8.256	\$ (0.002)	\$ -	\$ 1.739	\$ 0.107	\$ 0.007	\$ -	\$ -	\$ 0.761	\$ 12.495	\$ 106.995
17/09/2022	20	\$ 94.500	\$ 0.599	\$ 1.026	\$ 8.220	\$ (0.002)	\$ -	\$ 1.612	\$ 0.107	\$ 0.007	\$ -	\$ -	\$ 0.791	\$ 12.360	\$ 106.860
17/09/2022	21	\$ 94.500	\$ 0.598	\$ 1.026	\$ 8.197	\$ (0.002)	\$ -	\$ 1.660	\$ 0.056	\$ 0.007	\$ -	\$ -	\$ 0.840	\$ 12.382	\$ 106.882
17/09/2022	22	\$ 94.500	\$ 0.601	\$ 1.026	\$ 8.238	\$ (0.002)	\$ -	\$ 1.494	\$ -	\$ 0.008	\$ 0.036	\$ -	\$ 0.910	\$ 12.310	\$ 106.810
17/09/2022	23	\$ 94.500	\$ 0.602	\$ 1.026	\$ 8.260	\$ (0.002)	\$ -	\$ 1.488	\$ -	\$ 0.009	\$ 0.057	\$ -	\$ 0.959	\$ 12.399	\$ 106.899
18/09/2022	0	\$ 94.500	\$ 0.596	\$ 1.026	\$ 8.170	\$ (0.002)	\$ -	\$ 1.273	\$ -	\$ 0.008	\$ -	\$ -	\$ 1.012	\$ 12.082	\$ 106.582
18/09/2022	1	\$ 94.500	\$ 0.598	\$ 1.026	\$ 8.207	\$ (0.002)	\$ -	\$ 1.315	\$ -	\$ 0.008	\$ -	\$ -	\$ 1.047	\$ 12.199	\$ 106.699
18/09/2022	2	\$ 98.230	\$ 0.600	\$ 1.026	\$ 8.225	\$ (0.002)	\$ -	\$ 1.389	\$ -	\$ 0.009	\$ -	\$ -	\$ 1.069	\$ 12.315	\$ 110.545
18/09/2022	3	\$ 98.230	\$ 0.598	\$ 1.026	\$ 8.206	\$ (0.002)	\$ -	\$ 1.349	\$ -	\$ 0.009	\$ -	\$ -	\$ 1.083	\$ 12.268	\$ 110.498
18/09/2022	4	\$ 98.230	\$ 0.598	\$ 1.026	\$ 8.202	\$ (0.002)	\$ -	\$ 1.378	\$ -	\$ 0.009	\$ -	\$ -	\$ 1.085	\$ 12.295	\$ 110.525
18/09/2022	5	\$ 98.230	\$ 0.597	\$ 1.026	\$ 8.185	\$ (0.002)	\$ -	\$ 1.280	\$ -	\$ 0.009	\$ -	\$ -	\$ 1.099	\$ 12.193	\$ 110.423
18/09/2022	6	\$ 6.230	\$ 0.600	\$ 1.026	\$ 8.222	\$ (0.002)	\$ -	\$ 0.090	\$ -	\$ 0.009	\$ -	\$ -	\$ 1.141	\$ 11.085	\$ 17.315
18/09/2022	7	\$ 6.230	\$ 0.605	\$ 1.026	\$ 8.292	\$ (0.002)	\$ -	\$ 0.070	\$ -	\$ 0.010	\$ -	\$ -	\$ 1.179	\$ 11.178	\$ 17.408
18/09/2022	8	\$ 6.230	\$ 0.597	\$ 1.026	\$ 8.185	\$ (0.002)	\$ -	\$ 0.081	\$ -	\$ 0.009	\$ -	\$ -	\$ 1.171	\$ 11.067	\$ 17.297
18/09/2022	9	\$ 6.230	\$ 0.597	\$ 1.026	\$ 8.185	\$ (0.002)	\$ -	\$ 0.077	\$ -	\$ 0.009	\$ -	\$ -	\$ 1.187	\$ 11.080	\$ 17.310
18/09/2022	10	\$ 6.230	\$ 0.598	\$ 1.026	\$ 8.199	\$ (0.002)	\$ -	\$ 0.082	\$ -	\$ 0.009	\$ -	\$ -	\$ 1.165	\$ 11.076	\$ 17.306
18/09/2022	11	\$ 6.230	\$ 0.597	\$ 1.026	\$ 8.190	\$ (0.002)	\$ -	\$ 0.082	\$ -	\$ 0.009	\$ -	\$ -	\$ 1.132	\$ 11.033	\$ 17.263
18/09/2022	12	\$ 6.230	\$ 0.598	\$ 1.026	\$ 8.201	\$ (0.002)	\$ -	\$ 0.086	\$ -	\$ 0.009	\$ -	\$ -	\$ 1.114	\$ 11.032	\$ 17.262
18/09/2022	13	\$ 6.230	\$ 0.597	\$ 1.026	\$ 8.187	\$ (0.002)	\$ -	\$ 0.081	\$ -	\$ 0.008	\$ -	\$ -	\$ 1.094	\$ 10.991	\$ 17.221
18/09/2022	14	\$ 6.230	\$ 0.595	\$ 1.026	\$ 8.155	\$ (0.002)	\$ -	\$ 0.084	\$ -	\$ 0.008	\$ -	\$ -	\$ 1.041	\$ 10.906	\$ 17.136
18/09/2022	15	\$ 98.230	\$ 0.595	\$ 1.026	\$ 8.160	\$ (0.002)	\$ -	\$ 1.276	\$ -	\$ 0.008	\$ -	\$ -	\$ 0.967	\$ 12.029	\$ 110.259
18/09/2022	16	\$ 98.230	\$ 0.595	\$ 1.026	\$ 8.157	\$ (0.002)	\$ -	\$ 1.190	\$ -	\$ 0.007	\$ -	\$ -	\$ 0.919	\$ 11.892	\$ 110.122
18/09/2022	17	\$ 98.230	\$ 0.601	\$ 1.026	\$ 8.236	\$ (0.002)	\$ -	\$ 1.361	\$ -	\$ 0.008	\$ 0.143	\$ -	\$ 0.865	\$ 12.238	\$ 110.468
18/09/2022	18	\$ 98.230	\$ 0.598	\$ 1.026	\$ 8.201	\$ (0.002)	\$ -	\$ 1.709	\$ -	\$ 0.007	\$ 0.125	\$ -	\$ 0.769	\$ 12.432	\$ 110.662
18/09/2022	19	\$ 94.500	\$ 0.600	\$ 1.026	\$ 8.232	\$ (0.002)	\$ -	\$ 1.611	\$ -	\$ 0.007	\$ -	\$ -	\$ 0.762	\$ 12.235	\$ 106.735
18/09/2022	20	\$ 94.500	\$ 0.600	\$ 1.026	\$ 8.223	\$ (0.002)	\$ -	\$ 1.548	\$ -	\$ 0.007	\$ -	\$ -	\$ 0.793	\$ 12.193	\$ 106.693
18/09/2022	21	\$ 94.500	\$ 0.599	\$ 1.026	\$ 8.220	\$ (0.002)	\$ -	\$ 1.570	\$ -	\$ 0.008	\$ 0.010	\$ -	\$ 0.850	\$ 12.280	\$ 106.780
18/09/2022	22	\$ 94.500	\$ 0.600	\$ 1.026	\$ 8.229	\$ (0.002)	\$ -	\$ 1.307	\$ -	\$ 0.008	\$ 0.004	\$ -	\$ 0.915	\$ 12.086	\$ 106.586
18/09/2022	23	\$ 94.500	\$ 0.597	\$ 1.026	\$ 8.193	\$ (0.002)	\$ -	\$ 1.463	\$ -	\$ 0.008	\$ 0.005	\$ -	\$ 0.981	\$ 12.271	\$ 106.771
19/09/2022	0	\$ 6.230	\$ 0.603	\$ 1.026	\$ 8.264	\$ (0.002)	\$ -	\$ 0.110	\$ -	\$ 0.009	\$ -	\$ -	\$ 1.025	\$ 11.033	\$ 17.263
19/09/2022	1	\$ 6.230	\$ 0.599	\$ 1.026	\$ 8.216	\$ (0.002)	\$ -	\$ 0.106	\$ -	\$ 0.009	\$ -	\$ -	\$ 1.054	\$ 11.008	\$ 17.238
19/09/2022	2	\$ 6.230	\$ 0.601	\$ 1.026	\$ 8.239	\$ (0.002)	\$ -	\$ 0.108	\$ -	\$ 0.009	\$ -	\$ -	\$ 1.077	\$ 11.057	\$ 17.287
19/09/2022	3	\$ 6.230	\$ 0.600	\$ 1.026	\$ 8.229	\$ (0.002)	\$ -	\$ 0.104	\$ -	\$ 0.009	\$ -	\$ -	\$ 1.080	\$ 11.045	\$ 17.275
19/09/2022	4	\$ 98.230	\$ 0.599	\$ 1.026	\$ 8.211	\$ (0.002)	\$ -	\$ 1.623	\$ -	\$ 0.009	\$ -	\$ -	\$ 1.053	\$ 12.518	\$ 110.748
19/09/2022	5	\$ 98.230	\$ 0.599	\$ 1.026	\$ 8.213	\$ (0.002)	\$ -	\$ 1.538	\$ 0.006	\$ 0.008	\$ -	\$ -	\$ 0.992	\$ 12.379	\$ 110.609
19/09/2022	6	\$ 98.230	\$ 0.599	\$ 1.026	\$ 8.221	\$ (0.002)	\$ -	\$ 1.597	\$ 0.040	\$ 0.008	\$ -	\$ -	\$ 0.931	\$ 12.420	\$ 110.650
19/09/2022	7	\$ 98.230	\$ 0.599	\$ 1.026	\$ 8.213	\$ (0.002)	\$ -	\$ 1.443	\$ 0.110	\$ 0.008	\$ -	\$ -	\$ 0.862	\$ 12.258	\$ 110.488
19/09/2022	8	\$ 98.230	\$ 0.598	\$ 1.026	\$ 8.207	\$ (0.002)	\$ -	\$ 1.496	\$ 0.183	\$ 0.007	\$ -	\$ -	\$ 0.800	\$ 12.315	\$ 110.545
19/09/2022	9	\$ 94.500	\$ 0.601	\$ 1.026	\$ 8.239	\$ (0.002)	\$ -	\$ 1.730	\$ 0.217	\$ 0.007	\$ 0.023	\$ -	\$ 0.784	\$ 12.625	\$ 107.125
19/09/2022	10	\$ 94.500	\$ 0.599	\$ 1.026	\$ 8.215	\$ (0.002)	\$ -	\$ 1.501	\$ 0.225	\$ 0.007	\$ 0.013	\$ -	\$ 0.782	\$ 12.365	\$ 106.865
19/09/2022	11	\$ 94.500	\$ 0.597	\$ 1.026	\$ 8.190	\$ (0.002)	\$ -	\$ 1.522	\$ 0.223	\$ 0.007	\$ 0.000	\$ -	\$ 0.781	\$ 12.344	\$ 106.844
19/09/2022	12	\$ 94.500	\$ 0.590	\$ 1.026	\$ 8.090	\$ (0.002)	\$ -	\$ 1.495	\$ 0.232	\$ 0.007	\$ 0.004	\$ -	\$ 0.773	\$ 12.214	\$ 106.714
19/09/2022	13	\$ 94.500	\$ 0.595	\$ 1.026	\$ 8.164	\$ (0.002)	\$ -	\$ 1.451	\$ 0.234	\$ 0.006	\$ -	\$ -	\$ 0.734	\$ 12.207	\$ 106.707
19/09/2022	14	\$ 94.500	\$ 0.596	\$ 1.026	\$ 8.172	\$ (0.002)	\$ -	\$ 1.501	\$ 0.236	\$ 0.006	\$ -	\$ -	\$ 0.712	\$ 12.246	\$ 106.746
19/09/2022	15	\$ 94.500	\$ 0.599	\$ 1.026	\$ 8.211	\$ (0.002)	\$ -	\$ 1.369	\$ 0.250	\$ 0.007	\$ -	\$ -	\$ 0.727	\$ 12.186	\$ 106.686
19/09/2022	16	\$ 94.500	\$ 0.597	\$ 1.026	\$ 8.181	\$ (0.002)	\$ -	\$ 1.279	\$ 0.261	\$ 0.007	\$ -	\$ -	\$ 0.745	\$ 12.093	\$ 106.593
19/09/2022	17	\$ 94.500	\$ 0.601	\$ 1.026	\$ 8.238	\$ (0.002)	\$ -	\$ 1.350	\$ 0.195	\$ 0.007	\$ -	\$ -	\$ 0.769	\$ 12.183	\$ 106.683
19/09/2022	18	\$ 118.260	\$ 0.596	\$ 1.026	\$ 8.177	\$ (0.002)	\$ -	\$ 2.027	\$ 0.179	\$ 0.006	\$ -	\$ -	\$ 0.716	\$ 12.723	\$ 130.983
19/09/2022	19	\$ 114.580	\$ 0.598	\$ 1.026	\$ 8.195	\$ (0.002)	\$ -	\$ 1.902	\$ 0.170	\$ 0.006	\$ -	\$ -	\$ 0.715	\$ 12.608	\$ 127.188
19/09/2022	20	\$ 111.510	\$ 0.598	\$ 1.026	\$ 8.206	\$ (0.002)	\$ -	\$ 1.433	\$ 0.158	\$ 0.006	\$ -	\$ -	\$ 0.741	\$ 12.165	\$ 123.675
19/09/2022	21	\$ 94.500	\$ 0.597	\$ 1.026	\$ 8.193	\$ (0.002)	\$ -	\$ 1.492	\$ 0.065	\$ 0.007	\$ -	\$ -	\$ 0.806	\$ 12.185	\$ 106.685
19/09/2022	22	\$ 98.230	\$ 0.599	\$ 1.026	\$ 8.209	\$ (0.002)	\$ -	\$ 1.502	\$ 0.047	\$ 0.008	\$ -	\$ -	\$ 0.875	\$ 12.262	\$ 110.492
19/09/2022	23	\$ 6.230	\$ 0.600	\$ 1.026	\$ 8.227	\$ (0.002)	\$ -	\$ 0.103	\$ -	\$ 0.008	\$ -	\$ -	\$ 0.934	\$ 10.895	\$ 17.125
20/09/2022	0	\$ 6.230	\$ 0.598	\$ 1.026	\$ 8.202	\$ (0.002)	\$ -	\$ 0.118	\$ -	\$ 0.009	\$ -	\$ -	\$ 0.988	\$ 10.939	\$ 17.169
20/09/2022	1	\$ 6.230	\$ 0.600	\$ 1.026	\$ 8.231	\$ (0.002)	\$ -	\$ 0.119	\$ -	\$ 0.009	\$ -	\$ -	\$ 1.003	\$ 10.985	\$ 17.215
20/09/2022	2	\$ 6.230	\$ 0.602	\$ 1.026	\$ 8.251	\$ (0.002)	\$ -	\$ 0.119	\$ -	\$ 0.009	\$ -	\$ -	\$ 1.012	\$ 11.016	\$ 17.246
20/09/2022	3	\$ 6.230	\$ 0.600	\$ 1.026	\$ 8.234	\$ (0.002)	\$ -	\$ 0.115	\$ -	\$ 0.009	\$ -	\$ -	\$ 1.006	\$ 10.987	\$ 17.217
20/09/2022	4	\$ 6.230	\$ 0.598	\$ 1.026	\$ 8.207	\$ (0.002)	\$ -	\$ 0.102	\$ -	\$ 0.009	\$ -	\$ -	\$ 0.990	\$ 10.929	\$ 17.159
20/09/2022	5	\$ 98.230	\$ 0.600	\$ 1.026	\$ 8.230	\$ (0.002)	\$ -	\$ 1.789	\$ 0.049	\$ 0.009	\$ -	\$ -	\$ 0.935	\$ 12.636	\$ 110.866
20/09/2022	6	\$ 98.230	\$ 0.600	\$ 1.026	\$ 8.223	\$ (0.002)	\$ -	\$ 1.660	\$ 0.102	\$ 0.008	\$ -	\$ -	\$ 0.892	\$ 12.508	\$ 110.738
20/09/2022	7	\$ 98.230	\$ 0.599	\$ 1.026	\$ 8.218	\$ (0.002)	\$ -	\$ 1.659	\$ 0.207	\$ 0.008	\$ -	\$ -	\$ 0.833	\$ 12.547	\$ 110.777
20/09/2022	8	\$ 98.230	\$ 0.604	\$ 1.026	\$ 8.276	\$ (0.002)	\$ -	\$ 1.469	\$ 0.225	\$ 0.007	\$ -	\$ -	\$ 0.811	\$ 12.416	\$ 110.646
20/09/2022	9	\$ 94.500	\$ 0.598	\$ 1.026	\$ 8.203	\$ (0.002)	\$ -	\$ 1.505	\$ 0.229	\$ 0.007	\$ 0.007	\$ -	\$ 0.819	\$ 12.392	\$ 106.892
20/09/2022	10	\$ 6.230	\$ 0.602	\$ 1.026	\$ 8.254	\$ (0.002)	\$ -	\$ 0.116	\$ 0.231	\$ 0.007	\$ 1.327	\$ -	\$ 0.798	\$ 12.358	\$ 18.588
20/09/2022	11	\$ 94.500	\$ 0.598	\$ 1.026	\$ 8.205	\$ (0.002)	\$ -	\$ 1.763	\$ 0.234	\$ 0.007	\$ 0.042	\$ -	\$ 0.779	\$ 12.653	\$ 107.153
20/09/2022	12	\$ 94.500	\$ 0.604	\$ 1.026	\$ 8.281	\$ (0.002)	\$ -	\$ 1.767	\$ 0.240	\$ 0.007	\$ 0.049	\$ -	\$ 0.793	\$ 12.764	\$ 107.264

Precios de la energía (\$/MWh)

FECHA	HORA	CMO-POS	SIGET	UT	CUST	MONTO REMANENTE	FLEMG	PTRANSMS	REACTIVOS	ACVOLTAJE	COMP_EFI	RFC	CCT	CSIS	PR_MRS
20/09/2022	13	\$ 94.500	\$ 0.604	\$ 1.026	\$ 8.280	(0.002)	\$ -	\$ 1.799	\$ 0.244	\$ 0.007	\$ 0.055	\$ -	\$ 0.755	\$ 12.767	\$ 107.267
20/09/2022	14	\$ 94.500	\$ 0.600	\$ 1.026	\$ 8.226	(0.002)	\$ -	\$ 1.682	\$ 0.250	\$ 0.007	\$ -	\$ -	\$ 0.725	\$ 12.512	\$ 107.012
20/09/2022	15	\$ 94.500	\$ 0.601	\$ 1.026	\$ 8.248	(0.002)	\$ -	\$ 1.543	\$ 0.227	\$ 0.007	\$ -	\$ -	\$ 0.730	\$ 12.380	\$ 106.880
20/09/2022	16	\$ 94.500	\$ 0.602	\$ 1.026	\$ 8.255	(0.002)	\$ -	\$ 1.473	\$ 0.192	\$ 0.007	\$ -	\$ -	\$ 0.752	\$ 12.304	\$ 106.804
20/09/2022	17	\$ 94.500	\$ 0.601	\$ 1.026	\$ 8.246	(0.002)	\$ -	\$ 1.390	\$ 0.187	\$ 0.007	\$ -	\$ -	\$ 0.778	\$ 12.232	\$ 106.732
20/09/2022	18	\$ 125.160	\$ 0.597	\$ 1.026	\$ 8.181	(0.002)	\$ -	\$ 2.206	\$ 0.107	\$ 0.005	\$ -	\$ -	\$ 0.719	\$ 12.838	\$ 137.998
20/09/2022	19	\$ 125.160	\$ 0.599	\$ 1.026	\$ 8.217	(0.002)	\$ -	\$ 2.245	\$ 0.106	\$ 0.005	\$ -	\$ -	\$ 0.721	\$ 12.916	\$ 138.076
20/09/2022	20	\$ 114.580	\$ 0.597	\$ 1.026	\$ 8.190	(0.002)	\$ -	\$ 1.961	\$ 0.107	\$ 0.006	\$ -	\$ -	\$ 0.745	\$ 12.630	\$ 127.210
20/09/2022	21	\$ 94.500	\$ 0.598	\$ 1.026	\$ 8.202	(0.002)	\$ -	\$ 1.507	\$ 0.074	\$ 0.007	\$ -	\$ -	\$ 0.798	\$ 12.210	\$ 106.710
20/09/2022	22	\$ 94.500	\$ 0.599	\$ 1.026	\$ 8.220	(0.002)	\$ -	\$ 1.499	\$ -	\$ 0.008	\$ 0.024	\$ -	\$ 0.871	\$ 12.244	\$ 106.744
20/09/2022	23	\$ 94.500	\$ 0.601	\$ 1.026	\$ 8.237	(0.002)	\$ -	\$ 1.570	\$ -	\$ 0.008	\$ 0.011	\$ -	\$ 0.925	\$ 12.374	\$ 106.874
21/09/2022	0	\$ 98.234	\$ 0.598	\$ 1.026	\$ 8.198	(0.002)	\$ -	\$ 1.639	\$ -	\$ 0.008	\$ -	\$ -	\$ 0.965	\$ 12.433	\$ 110.667
21/09/2022	1	\$ 98.234	\$ 0.594	\$ 1.026	\$ 8.140	(0.002)	\$ -	\$ 1.737	\$ -	\$ 0.008	\$ -	\$ -	\$ 0.986	\$ 12.488	\$ 110.722
21/09/2022	2	\$ 98.234	\$ 0.601	\$ 1.026	\$ 8.242	(0.002)	\$ -	\$ 1.704	\$ -	\$ 0.008	\$ -	\$ -	\$ 1.002	\$ 12.581	\$ 110.815
21/09/2022	3	\$ 98.234	\$ 0.601	\$ 1.026	\$ 8.238	(0.002)	\$ -	\$ 1.662	\$ -	\$ 0.008	\$ -	\$ -	\$ 1.003	\$ 12.537	\$ 110.771
21/09/2022	4	\$ 98.234	\$ 0.593	\$ 1.026	\$ 8.125	(0.002)	\$ -	\$ 1.707	\$ -	\$ 0.008	\$ -	\$ -	\$ 0.978	\$ 12.435	\$ 110.669
21/09/2022	5	\$ 98.234	\$ 0.602	\$ 1.026	\$ 8.261	(0.002)	\$ -	\$ 1.492	\$ -	\$ 0.008	\$ -	\$ -	\$ 0.931	\$ 12.318	\$ 110.552
21/09/2022	6	\$ 98.234	\$ 0.596	\$ 1.026	\$ 8.179	(0.002)	\$ -	\$ 1.331	\$ 0.047	\$ 0.008	\$ 0.012	\$ -	\$ 0.895	\$ 12.092	\$ 110.326
21/09/2022	7	\$ 98.234	\$ 0.598	\$ 1.026	\$ 8.196	(0.002)	\$ -	\$ 1.471	\$ 0.176	\$ 0.007	\$ -	\$ -	\$ 0.838	\$ 12.309	\$ 110.543
21/09/2022	8	\$ 98.234	\$ 0.598	\$ 1.026	\$ 8.202	(0.002)	\$ -	\$ 1.269	\$ 0.198	\$ 0.007	\$ 0.045	\$ -	\$ 0.819	\$ 12.161	\$ 110.395
21/09/2022	9	\$ 94.504	\$ 0.597	\$ 1.026	\$ 8.185	(0.002)	\$ -	\$ 1.163	\$ 0.207	\$ 0.007	\$ 0.010	\$ -	\$ 0.802	\$ 11.993	\$ 106.497
21/09/2022	10	\$ 94.504	\$ 0.597	\$ 1.026	\$ 8.191	(0.002)	\$ -	\$ 1.328	\$ 0.205	\$ 0.007	\$ 0.015	\$ -	\$ 0.799	\$ 12.166	\$ 106.670
21/09/2022	11	\$ 94.504	\$ 0.598	\$ 1.026	\$ 8.206	(0.002)	\$ -	\$ 1.303	\$ 0.225	\$ 0.007	\$ 0.013	\$ -	\$ 0.792	\$ 12.168	\$ 106.672
21/09/2022	12	\$ 94.504	\$ 0.601	\$ 1.026	\$ 8.247	(0.002)	\$ -	\$ 1.239	\$ 0.231	\$ 0.007	\$ -	\$ -	\$ 0.848	\$ 12.197	\$ 106.701
21/09/2022	13	\$ 94.504	\$ 0.587	\$ 1.026	\$ 8.048	(0.002)	\$ -	\$ 1.454	\$ 0.233	\$ 0.007	\$ -	\$ -	\$ 0.793	\$ 12.146	\$ 106.650
21/09/2022	14	\$ 94.504	\$ 0.601	\$ 1.026	\$ 8.241	(0.002)	\$ -	\$ 1.490	\$ 0.243	\$ 0.007	\$ -	\$ -	\$ 0.723	\$ 12.329	\$ 106.833
21/09/2022	15	\$ 94.504	\$ 0.600	\$ 1.026	\$ 8.229	(0.002)	\$ -	\$ 1.649	\$ 0.250	\$ 0.007	\$ -	\$ -	\$ 0.733	\$ 12.492	\$ 106.996
21/09/2022	16	\$ 94.504	\$ 0.602	\$ 1.026	\$ 8.252	(0.002)	\$ -	\$ 1.540	\$ 0.257	\$ 0.007	\$ -	\$ -	\$ 0.734	\$ 12.415	\$ 106.919
21/09/2022	17	\$ 94.504	\$ 0.601	\$ 1.026	\$ 8.243	(0.002)	\$ -	\$ 1.500	\$ 0.196	\$ 0.007	\$ -	\$ -	\$ 0.760	\$ 12.330	\$ 106.834
21/09/2022	18	\$ 118.260	\$ 0.598	\$ 1.026	\$ 8.197	(0.002)	\$ -	\$ 2.259	\$ 0.173	\$ 0.005	\$ -	\$ -	\$ 0.711	\$ 12.966	\$ 131.226
21/09/2022	19	\$ 118.260	\$ 0.602	\$ 1.026	\$ 8.251	(0.002)	\$ -	\$ 2.275	\$ 0.142	\$ 0.005	\$ -	\$ -	\$ 0.704	\$ 13.001	\$ 131.261
21/09/2022	20	\$ 114.580	\$ 0.601	\$ 1.026	\$ 8.237	(0.002)	\$ -	\$ 2.081	\$ 0.147	\$ 0.006	\$ -	\$ -	\$ 0.736	\$ 12.830	\$ 127.410
21/09/2022	21	\$ 94.504	\$ 0.600	\$ 1.026	\$ 8.233	(0.002)	\$ -	\$ 1.534	\$ 0.114	\$ 0.007	\$ -	\$ -	\$ 0.797	\$ 12.308	\$ 106.812
21/09/2022	22	\$ 94.504	\$ 0.601	\$ 1.026	\$ 8.236	(0.002)	\$ -	\$ 1.373	\$ 0.032	\$ 0.007	\$ 0.021	\$ -	\$ 0.867	\$ 12.160	\$ 106.664
21/09/2022	23	\$ 94.504	\$ 0.600	\$ 1.026	\$ 8.226	(0.002)	\$ -	\$ 1.302	\$ -	\$ 0.008	\$ -	\$ -	\$ 0.938	\$ 12.097	\$ 106.601
22/09/2022	0	\$ 6.230	\$ 0.601	\$ 1.026	\$ 8.242	(0.002)	\$ -	\$ 0.103	\$ -	\$ 0.009	\$ -	\$ -	\$ 1.009	\$ 10.987	\$ 17.217
22/09/2022	1	\$ 6.230	\$ 0.601	\$ 1.026	\$ 8.239	(0.002)	\$ -	\$ 0.107	\$ -	\$ 0.009	\$ -	\$ -	\$ 1.029	\$ 11.008	\$ 17.238
22/09/2022	2	\$ 6.230	\$ 0.599	\$ 1.026	\$ 8.218	(0.002)	\$ -	\$ 0.108	\$ -	\$ 0.009	\$ -	\$ -	\$ 1.041	\$ 10.998	\$ 17.228
22/09/2022	3	\$ 6.230	\$ 0.602	\$ 1.026	\$ 8.260	(0.002)	\$ -	\$ 0.115	\$ -	\$ 0.009	\$ -	\$ -	\$ 1.041	\$ 11.051	\$ 17.281
22/09/2022	4	\$ 6.230	\$ 0.599	\$ 1.026	\$ 8.218	(0.002)	\$ -	\$ 0.101	\$ -	\$ 0.009	\$ -	\$ -	\$ 1.005	\$ 10.955	\$ 17.185
22/09/2022	5	\$ 6.230	\$ 0.602	\$ 1.026	\$ 8.255	(0.002)	\$ -	\$ 0.115	\$ 0.048	\$ 0.009	\$ -	\$ -	\$ 0.934	\$ 10.986	\$ 17.216
22/09/2022	6	\$ 98.230	\$ 0.599	\$ 1.026	\$ 8.217	(0.002)	\$ -	\$ 1.931	\$ 0.117	\$ 0.009	\$ 0.003	\$ -	\$ 0.872	\$ 12.771	\$ 111.001
22/09/2022	7	\$ 98.230	\$ 0.601	\$ 1.026	\$ 8.238	(0.002)	\$ -	\$ 1.786	\$ 0.205	\$ 0.008	\$ 0.034	\$ -	\$ 0.797	\$ 12.692	\$ 110.922
22/09/2022	8	\$ 98.230	\$ 0.599	\$ 1.026	\$ 8.210	(0.002)	\$ -	\$ 1.631	\$ 0.243	\$ 0.007	\$ 0.330	\$ -	\$ 0.753	\$ 12.797	\$ 111.027
22/09/2022	9	\$ 94.500	\$ 0.600	\$ 1.026	\$ 8.222	(0.002)	\$ -	\$ 1.378	\$ 0.247	\$ 0.007	\$ -	\$ -	\$ 0.743	\$ 12.219	\$ 106.719
22/09/2022	10	\$ 94.500	\$ 0.600	\$ 1.026	\$ 8.231	(0.002)	\$ -	\$ 1.368	\$ 0.244	\$ 0.007	\$ -	\$ -	\$ 0.746	\$ 12.219	\$ 106.719
22/09/2022	11	\$ 94.500	\$ 0.597	\$ 1.026	\$ 8.181	(0.002)	\$ -	\$ 1.387	\$ 0.256	\$ 0.007	\$ -	\$ -	\$ 0.741	\$ 12.193	\$ 106.693
22/09/2022	12	\$ 94.500	\$ 0.595	\$ 1.026	\$ 8.159	(0.002)	\$ -	\$ 1.413	\$ 0.273	\$ 0.007	\$ -	\$ -	\$ 0.756	\$ 12.226	\$ 106.726
22/09/2022	13	\$ 94.500	\$ 0.599	\$ 1.026	\$ 8.209	(0.002)	\$ -	\$ 1.390	\$ 0.268	\$ 0.007	\$ -	\$ -	\$ 0.754	\$ 12.251	\$ 106.751
22/09/2022	14	\$ 94.500	\$ 0.599	\$ 1.026	\$ 8.213	(0.002)	\$ -	\$ 1.287	\$ 0.266	\$ 0.007	\$ -	\$ -	\$ 0.752	\$ 12.148	\$ 106.648
22/09/2022	15	\$ 94.500	\$ 0.599	\$ 1.026	\$ 8.213	(0.002)	\$ -	\$ 1.265	\$ 0.252	\$ 0.007	\$ -	\$ -	\$ 0.754	\$ 12.113	\$ 106.613
22/09/2022	16	\$ 94.500	\$ 0.598	\$ 1.026	\$ 8.207	(0.002)	\$ -	\$ 1.313	\$ 0.193	\$ 0.007	\$ -	\$ -	\$ 0.781	\$ 12.122	\$ 106.622
22/09/2022	17	\$ 94.500	\$ 0.599	\$ 1.026	\$ 8.210	(0.002)	\$ -	\$ 1.385	\$ 0.174	\$ 0.007	\$ -	\$ -	\$ 0.776	\$ 12.174	\$ 106.674
22/09/2022	18	\$ 114.580	\$ 0.600	\$ 1.026	\$ 8.222	(0.002)	\$ -	\$ 1.965	\$ 0.181	\$ 0.006	\$ -	\$ -	\$ 0.713	\$ 12.709	\$ 127.289
22/09/2022	19	\$ 114.580	\$ 0.601	\$ 1.026	\$ 8.237	(0.002)	\$ -	\$ 1.988	\$ 0.172	\$ 0.006	\$ -	\$ -	\$ 0.714	\$ 12.741	\$ 127.321
22/09/2022	20	\$ 94.500	\$ 0.602	\$ 1.026	\$ 8.257	(0.002)	\$ -	\$ 1.464	\$ 0.158	\$ 0.007	\$ -	\$ -	\$ 0.749	\$ 12.261	\$ 106.761
22/09/2022	21	\$ 94.500	\$ 0.598	\$ 1.026	\$ 8.204	(0.002)	\$ -	\$ 1.439	\$ 0.057	\$ 0.007	\$ -	\$ -	\$ 0.815	\$ 12.144	\$ 106.644
22/09/2022	22	\$ 6.230	\$ 0.607	\$ 1.026	\$ 8.326	(0.002)	\$ -	\$ 0.106	\$ 0.058	\$ 0.009	\$ 1.464	\$ -	\$ 0.889	\$ 12.482	\$ 18.712
22/09/2022	23	\$ 6.230	\$ 0.603	\$ 1.026	\$ 8.266	(0.002)	\$ -	\$ 0.093	\$ 0.051	\$ 0.008	\$ -	\$ -	\$ 0.945	\$ 10.990	\$ 17.220
23/09/2022	0	\$ 98.234	\$ 0.598	\$ 1.026	\$ 8.202	(0.002)	\$ -	\$ 1.300	\$ 0.029	\$ 0.008	\$ -	\$ -	\$ 0.989	\$ 12.150	\$ 110.384
23/09/2022	1	\$ 98.234	\$ 0.600	\$ 1.026	\$ 8.227	(0.002)	\$ -	\$ 1.361	\$ 0.027	\$ 0.008	\$ -	\$ -	\$ 1.017	\$ 12.264	\$ 110.498
23/09/2022	2	\$ 98.234	\$ 0.599	\$ 1.026	\$ 8.208	(0.002)	\$ -	\$ 1.354	\$ -	\$ 0.008	\$ -	\$ -	\$ 1.035	\$ 12.227	\$ 110.461
23/09/2022	3	\$ 98.234	\$ 0.599	\$ 1.026	\$ 8.209	(0.002)	\$ -	\$ 1.303	\$ -	\$ 0.008	\$ -	\$ -	\$ 1.035	\$ 12.177	\$ 110.411
23/09/2022	4	\$ 98.234	\$ 0.597	\$ 1.026	\$ 8.189	(0.002)	\$ -	\$ 1.276	\$ 0.017	\$ 0.008	\$ -	\$ -	\$ 1.009	\$ 12.118	\$ 110.352
23/09/2022	5	\$ 98.234	\$ 0.597	\$ 1.026	\$ 8.185	(0.002)	\$ -	\$ 1.279	\$ 0.123	\$ 0.008	\$ -	\$ -	\$ 0.967	\$ 12.182	\$ 110.416
23/09/2022	6	\$ 98.234	\$ 0.601	\$ 1.026	\$ 8.239	(0.002)	\$ -	\$ 1.376	\$ 0.179	\$ 0.008	\$ -	\$ -	\$ 0.922	\$ 12.348	\$ 110.582
23/09/2022	7	\$ 98.234	\$ 0.599	\$ 1.026	\$ 8.218	(0.002)	\$ -	\$ 1.230	\$ 0.189	\$ 0.007	\$ -	\$ -	\$ 0.847	\$ 12.114	\$ 110.348

Precios de la energía (\$/MWh)

FECHA	HORA	CMO-POS	SIGET	UT	CUST	MONTO REMANENTE	FLEMG	PTRANSMIS	REACTIVOS	ACVOLTAJE	COMP_EFI	RFC	CCT	CSIS	PR_MRS
23/09/2022	8	\$ 98.234	\$ 0.597	\$ 1.026	\$ 8.192	\$ (0.002)	\$ -	\$ 1.205	\$ 0.212	\$ 0.007	\$ -	\$ -	\$ 0.809	\$ 12.046	\$ 110.280
23/09/2022	9	\$ 98.234	\$ 0.598	\$ 1.026	\$ 8.205	\$ (0.002)	\$ -	\$ 1.055	\$ 0.214	\$ 0.007	\$ 0.092	\$ -	\$ 0.801	\$ 11.995	\$ 110.229
23/09/2022	10	\$ 94.504	\$ 0.601	\$ 1.026	\$ 8.235	\$ (0.002)	\$ -	\$ 1.142	\$ 0.221	\$ 0.007	\$ 0.015	\$ -	\$ 0.796	\$ 12.040	\$ 106.544
23/09/2022	11	\$ 94.504	\$ 0.598	\$ 1.026	\$ 8.195	\$ (0.002)	\$ -	\$ 1.126	\$ 0.222	\$ 0.007	\$ 0.024	\$ -	\$ 0.777	\$ 11.973	\$ 106.477
23/09/2022	12	\$ 94.504	\$ 0.598	\$ 1.026	\$ 8.196	\$ (0.002)	\$ -	\$ 1.253	\$ 0.229	\$ 0.007	\$ 0.001	\$ -	\$ 0.791	\$ 12.099	\$ 106.603
23/09/2022	13	\$ 94.504	\$ 0.604	\$ 1.026	\$ 8.283	\$ (0.002)	\$ -	\$ 1.270	\$ 0.221	\$ 0.007	\$ 0.027	\$ -	\$ 0.812	\$ 12.247	\$ 106.751
23/09/2022	14	\$ 94.504	\$ 0.599	\$ 1.026	\$ 8.214	\$ (0.002)	\$ -	\$ 1.355	\$ 0.226	\$ 0.008	\$ 0.074	\$ -	\$ 0.803	\$ 12.301	\$ 106.805
23/09/2022	15	\$ 94.504	\$ 0.600	\$ 1.026	\$ 8.222	\$ (0.002)	\$ -	\$ 1.459	\$ 0.215	\$ 0.008	\$ 0.069	\$ -	\$ 0.786	\$ 12.380	\$ 106.884
23/09/2022	16	\$ 94.504	\$ 0.600	\$ 1.026	\$ 8.227	\$ (0.002)	\$ -	\$ 1.397	\$ 0.195	\$ 0.008	\$ 0.016	\$ -	\$ 0.786	\$ 12.251	\$ 106.755
23/09/2022	17	\$ 94.504	\$ 0.603	\$ 1.026	\$ 8.264	\$ (0.002)	\$ -	\$ 1.423	\$ 0.179	\$ 0.007	\$ -	\$ -	\$ 0.776	\$ 12.275	\$ 106.779
23/09/2022	18	\$ 114.580	\$ 0.600	\$ 1.026	\$ 8.231	\$ (0.002)	\$ -	\$ 2.040	\$ 0.179	\$ 0.006	\$ -	\$ -	\$ 0.713	\$ 12.793	\$ 127.373
23/09/2022	19	\$ 114.580	\$ 0.602	\$ 1.026	\$ 8.249	\$ (0.002)	\$ -	\$ 2.071	\$ 0.176	\$ 0.006	\$ -	\$ -	\$ 0.712	\$ 12.838	\$ 127.418
23/09/2022	20	\$ 94.504	\$ 0.603	\$ 1.026	\$ 8.267	\$ (0.002)	\$ -	\$ 1.518	\$ 0.165	\$ 0.007	\$ -	\$ -	\$ 0.746	\$ 12.328	\$ 106.832
23/09/2022	21	\$ 94.504	\$ 0.600	\$ 1.026	\$ 8.224	\$ (0.002)	\$ -	\$ 1.343	\$ 0.141	\$ 0.007	\$ -	\$ -	\$ 0.802	\$ 12.140	\$ 106.644
23/09/2022	22	\$ 94.504	\$ 0.605	\$ 1.026	\$ 8.301	\$ (0.002)	\$ -	\$ 1.554	\$ 0.020	\$ 0.008	\$ 0.084	\$ -	\$ 0.874	\$ 12.470	\$ 106.974
23/09/2022	23	\$ 94.504	\$ 0.598	\$ 1.026	\$ 8.196	\$ (0.002)	\$ -	\$ 1.377	\$ -	\$ 0.008	\$ 0.015	\$ -	\$ 0.934	\$ 12.151	\$ 106.655
24/09/2022	0	\$ 98.230	\$ 0.601	\$ 1.026	\$ 8.242	\$ (0.002)	\$ -	\$ 1.393	\$ -	\$ 0.008	\$ -	\$ -	\$ 0.979	\$ 12.247	\$ 110.477
24/09/2022	1	\$ 6.230	\$ 0.600	\$ 1.026	\$ 8.234	\$ (0.002)	\$ -	\$ 0.095	\$ -	\$ 0.008	\$ -	\$ -	\$ 1.014	\$ 10.975	\$ 17.205
24/09/2022	2	\$ 6.230	\$ 0.600	\$ 1.026	\$ 8.233	\$ (0.002)	\$ -	\$ 0.094	\$ -	\$ 0.009	\$ -	\$ -	\$ 1.025	\$ 10.985	\$ 17.215
24/09/2022	3	\$ 6.230	\$ 0.601	\$ 1.026	\$ 8.244	\$ (0.002)	\$ -	\$ 0.093	\$ -	\$ 0.009	\$ -	\$ -	\$ 1.029	\$ 11.000	\$ 17.230
24/09/2022	4	\$ 6.230	\$ 0.599	\$ 1.026	\$ 8.217	\$ (0.002)	\$ -	\$ 0.090	\$ -	\$ 0.008	\$ -	\$ -	\$ 1.013	\$ 10.951	\$ 17.181
24/09/2022	5	\$ 6.230	\$ 0.601	\$ 1.026	\$ 8.239	\$ (0.002)	\$ -	\$ 0.093	\$ -	\$ 0.008	\$ -	\$ -	\$ 0.994	\$ 10.958	\$ 17.188
24/09/2022	6	\$ 98.230	\$ 0.601	\$ 1.026	\$ 8.235	\$ (0.002)	\$ -	\$ 1.434	\$ -	\$ 0.009	\$ -	\$ -	\$ 0.988	\$ 12.289	\$ 110.519
24/09/2022	7	\$ 6.230	\$ 0.603	\$ 1.026	\$ 8.272	\$ (0.002)	\$ -	\$ 0.105	\$ 0.041	\$ 0.008	\$ -	\$ -	\$ 0.994	\$ 11.047	\$ 17.277
24/09/2022	8	\$ 6.230	\$ 0.598	\$ 1.026	\$ 8.203	\$ (0.002)	\$ -	\$ 0.101	\$ 0.090	\$ 0.009	\$ -	\$ -	\$ 0.991	\$ 11.015	\$ 17.245
24/09/2022	9	\$ 6.230	\$ 0.601	\$ 1.026	\$ 8.235	\$ (0.002)	\$ -	\$ 0.109	\$ 0.191	\$ 0.008	\$ -	\$ -	\$ 0.975	\$ 11.142	\$ 17.372
24/09/2022	10	\$ 6.230	\$ 0.601	\$ 1.026	\$ 8.242	\$ (0.002)	\$ -	\$ 0.111	\$ 0.228	\$ 0.008	\$ -	\$ -	\$ 0.947	\$ 11.161	\$ 17.391
24/09/2022	11	\$ 6.230	\$ 0.601	\$ 1.026	\$ 8.246	\$ (0.002)	\$ -	\$ 0.117	\$ 0.246	\$ 0.008	\$ -	\$ -	\$ 0.925	\$ 11.166	\$ 17.396
24/09/2022	12	\$ 6.230	\$ 0.601	\$ 1.026	\$ 8.239	\$ (0.002)	\$ -	\$ 0.097	\$ 0.257	\$ 0.008	\$ -	\$ -	\$ 0.906	\$ 11.130	\$ 17.360
24/09/2022	13	\$ 98.230	\$ 0.591	\$ 1.026	\$ 8.101	\$ (0.002)	\$ -	\$ 1.099	\$ 0.270	\$ 0.008	\$ -	\$ -	\$ 0.869	\$ 11.960	\$ 110.190
24/09/2022	14	\$ 98.230	\$ 0.596	\$ 1.026	\$ 8.169	\$ (0.002)	\$ -	\$ 1.328	\$ 0.266	\$ 0.007	\$ 0.023	\$ -	\$ 0.786	\$ 12.198	\$ 110.428
24/09/2022	15	\$ 98.230	\$ 0.600	\$ 1.026	\$ 8.230	\$ (0.002)	\$ -	\$ 1.297	\$ 0.197	\$ 0.007	\$ 0.145	\$ -	\$ 0.811	\$ 12.311	\$ 110.541
24/09/2022	16	\$ 98.230	\$ 0.602	\$ 1.026	\$ 8.256	\$ (0.002)	\$ -	\$ 1.504	\$ 0.147	\$ 0.008	\$ 0.037	\$ -	\$ 0.846	\$ 12.423	\$ 110.653
24/09/2022	17	\$ 98.230	\$ 0.601	\$ 1.026	\$ 8.241	\$ (0.002)	\$ -	\$ 1.520	\$ 0.150	\$ 0.008	\$ 0.154	\$ -	\$ 0.820	\$ 12.518	\$ 110.748
24/09/2022	18	\$ 94.500	\$ 0.600	\$ 1.026	\$ 8.224	\$ (0.002)	\$ -	\$ 1.565	\$ 0.125	\$ 0.007	\$ -	\$ -	\$ 0.757	\$ 12.300	\$ 106.800
24/09/2022	19	\$ 94.500	\$ 0.602	\$ 1.026	\$ 8.257	\$ (0.002)	\$ -	\$ 1.531	\$ 0.105	\$ 0.007	\$ -	\$ -	\$ 0.759	\$ 12.284	\$ 106.784
24/09/2022	20	\$ 94.500	\$ 0.600	\$ 1.026	\$ 8.223	\$ (0.002)	\$ -	\$ 1.402	\$ 0.081	\$ 0.007	\$ -	\$ -	\$ 0.790	\$ 12.126	\$ 106.626
24/09/2022	21	\$ 94.500	\$ 0.598	\$ 1.026	\$ 8.200	\$ (0.002)	\$ -	\$ 1.448	\$ 0.050	\$ 0.007	\$ 0.001	\$ -	\$ 0.856	\$ 12.184	\$ 106.684
24/09/2022	22	\$ 98.230	\$ 0.603	\$ 1.026	\$ 8.265	\$ (0.002)	\$ -	\$ 1.517	\$ -	\$ 0.008	\$ -	\$ -	\$ 0.937	\$ 12.353	\$ 110.583
24/09/2022	23	\$ 98.230	\$ 0.601	\$ 1.026	\$ 8.236	\$ (0.002)	\$ -	\$ 1.597	\$ -	\$ 0.008	\$ -	\$ -	\$ 0.996	\$ 12.463	\$ 110.693
25/09/2022	0	\$ 6.230	\$ 0.603	\$ 1.026	\$ 8.265	\$ (0.002)	\$ -	\$ 0.104	\$ -	\$ 0.009	\$ -	\$ -	\$ 1.050	\$ 11.053	\$ 17.283
25/09/2022	1	\$ 6.230	\$ 0.602	\$ 1.026	\$ 8.249	\$ (0.002)	\$ -	\$ 0.094	\$ -	\$ 0.010	\$ -	\$ -	\$ 1.080	\$ 11.058	\$ 17.288
25/09/2022	2	\$ 6.230	\$ 0.600	\$ 1.026	\$ 8.230	\$ (0.002)	\$ -	\$ 0.091	\$ -	\$ 0.010	\$ -	\$ -	\$ 1.089	\$ 11.044	\$ 17.274
25/09/2022	3	\$ 6.230	\$ 0.601	\$ 1.026	\$ 8.241	\$ (0.002)	\$ -	\$ 0.084	\$ -	\$ 0.010	\$ -	\$ -	\$ 1.083	\$ 11.042	\$ 17.272
25/09/2022	4	\$ 6.230	\$ 0.600	\$ 1.026	\$ 8.222	\$ (0.002)	\$ -	\$ 0.086	\$ -	\$ 0.010	\$ -	\$ -	\$ 1.073	\$ 11.015	\$ 17.245
25/09/2022	5	\$ 6.230	\$ 0.598	\$ 1.026	\$ 8.198	\$ (0.002)	\$ -	\$ 0.089	\$ -	\$ 0.010	\$ -	\$ -	\$ 1.063	\$ 10.981	\$ 17.211
25/09/2022	6	\$ 6.230	\$ 0.600	\$ 1.026	\$ 8.231	\$ (0.002)	\$ -	\$ 0.087	\$ -	\$ 0.010	\$ -	\$ -	\$ 1.089	\$ 11.040	\$ 17.270
25/09/2022	7	\$ 6.230	\$ 0.607	\$ 1.026	\$ 8.321	\$ (0.002)	\$ -	\$ 0.087	\$ -	\$ 0.010	\$ -	\$ -	\$ 1.142	\$ 11.190	\$ 17.420
25/09/2022	8	\$ 6.230	\$ 0.602	\$ 1.026	\$ 8.252	\$ (0.002)	\$ -	\$ 0.087	\$ -	\$ 0.010	\$ -	\$ -	\$ 1.217	\$ 11.191	\$ 17.421
25/09/2022	9	\$ 6.230	\$ 0.601	\$ 1.026	\$ 8.248	\$ (0.002)	\$ -	\$ 0.093	\$ 0.018	\$ 0.010	\$ -	\$ -	\$ 1.210	\$ 11.203	\$ 17.433
25/09/2022	10	\$ 6.230	\$ 0.601	\$ 1.026	\$ 8.241	\$ (0.002)	\$ -	\$ 0.098	\$ 0.024	\$ 0.010	\$ -	\$ -	\$ 1.196	\$ 11.194	\$ 17.424
25/09/2022	11	\$ 6.230	\$ 0.603	\$ 1.026	\$ 8.269	\$ (0.002)	\$ -	\$ 0.099	\$ 0.024	\$ 0.010	\$ -	\$ -	\$ 1.183	\$ 11.211	\$ 17.441
25/09/2022	12	\$ 6.230	\$ 0.599	\$ 1.026	\$ 8.208	\$ (0.002)	\$ -	\$ 0.085	\$ 0.023	\$ 0.009	\$ -	\$ -	\$ 1.166	\$ 11.114	\$ 17.344
25/09/2022	13	\$ 6.230	\$ 0.599	\$ 1.026	\$ 8.210	\$ (0.002)	\$ -	\$ 0.089	\$ 0.024	\$ 0.009	\$ -	\$ -	\$ 1.132	\$ 11.086	\$ 17.316
25/09/2022	14	\$ 6.230	\$ 0.600	\$ 1.026	\$ 8.226	\$ (0.002)	\$ -	\$ 0.085	\$ 0.015	\$ 0.009	\$ -	\$ -	\$ 1.076	\$ 11.035	\$ 17.265
25/09/2022	15	\$ 6.230	\$ 0.600	\$ 1.026	\$ 8.228	\$ (0.002)	\$ -	\$ 0.080	\$ -	\$ 0.008	\$ -	\$ -	\$ 1.000	\$ 10.940	\$ 17.170
25/09/2022	16	\$ 98.230	\$ 0.600	\$ 1.026	\$ 8.234	\$ (0.002)	\$ -	\$ 1.205	\$ -	\$ 0.008	\$ -	\$ -	\$ 0.914	\$ 11.985	\$ 110.215
25/09/2022	17	\$ 98.230	\$ 0.600	\$ 1.026	\$ 8.226	\$ (0.002)	\$ -	\$ 1.528	\$ 0.030	\$ 0.007	\$ 0.020	\$ -	\$ 0.844	\$ 12.279	\$ 110.509
25/09/2022	18	\$ 98.230	\$ 0.625	\$ 1.026	\$ 8.570	\$ (0.002)	\$ -	\$ 1.694	\$ 0.103	\$ 0.007	\$ 0.211	\$ -	\$ 0.766	\$ 13.000	\$ 111.230
25/09/2022	19	\$ 98.230	\$ 0.613	\$ 1.026	\$ 8.407	\$ (0.002)	\$ -	\$ 1.682	\$ 0.112	\$ 0.007	\$ 0.245	\$ -	\$ 0.776	\$ 12.866	\$ 111.096
25/09/2022	20	\$ 98.230	\$ 0.600	\$ 1.026	\$ 8.227	\$ (0.002)	\$ -	\$ 1.491	\$ 0.111	\$ 0.007	\$ 0.113	\$ -	\$ 0.820	\$ 12.394	\$ 110.624
25/09/2022	21	\$ 98.230	\$ 0.599	\$ 1.026	\$ 8.210	\$ (0.002)	\$ -	\$ 1.570	\$ 0.038	\$ 0.008	\$ -	\$ -	\$ 0.881	\$ 12.328	\$ 110.558
25/09/2022	22	\$ 6.230	\$ 0.605	\$ 1.026	\$ 8.295	\$ (0.002)	\$ -	\$ 0.102	\$ 0.003	\$ 0.009	\$ 1.894	\$ -	\$ 0.963	\$ 12.895	\$ 19.125
25/09/2022	23	\$ 6.230	\$ 0.600	\$ 1.026	\$ 8.223	\$ (0.002)	\$ -	\$ 0.104	\$ -	\$ 0.009	\$ -	\$ -	\$ 1.026	\$ 10.985	\$ 17.215
26/09/2022	0	\$ 6.230	\$ 0.600	\$ 1.026	\$ 8.231	\$ (0.002)	\$ -	\$ 0.091	\$ -	\$ 0.009	\$ -	\$ -	\$ 1.053	\$ 11.008	\$ 17.238
26/09/2022	1	\$ 6.230	\$ 0.599	\$ 1.026	\$ 8.214	\$ (0.002)	\$ -	\$ 0.089	\$ -	\$ 0.009	\$ -	\$ -	\$ 1.070	\$ 11.004	\$ 17.234
26/09/2022	2	\$ 6.230	\$ 0.599	\$ 1.026	\$ 8.211	\$ (0.002)	\$ -	\$ 0.089	\$ -	\$ 0.009	\$ -	\$ -	\$ 1.091	\$ 11.022	\$ 17.252

Precios de la energía (\$/MWh)

FECHA	HORA	CMO-POS	SIGET	UT	CUST	MONTO REMANENTE	FLEMG	PTRANSMIS	REACTIVOS	ACVOLTAJE	COMP_EFI	RFC	CCT	CSIS	PR_MRS
26/09/2022	3	\$ 6.230	\$ 0.599	\$ 1.026	\$ 8.208	(0.002)	\$ -	\$ 0.086	\$ -	\$ 0.009	\$ -	\$ -	\$ 1.091	\$ 11.016	\$ 17.246
26/09/2022	4	\$ 6.230	\$ 0.598	\$ 1.026	\$ 8.207	(0.002)	\$ -	\$ 0.088	\$ -	\$ 0.009	\$ -	\$ -	\$ 1.061	\$ 10.987	\$ 17.217
26/09/2022	5	\$ 6.230	\$ 0.600	\$ 1.026	\$ 8.223	(0.002)	\$ -	\$ 0.080	\$ -	\$ 0.008	\$ -	\$ -	\$ 0.989	\$ 10.923	\$ 17.153
26/09/2022	6	\$ 6.230	\$ 0.603	\$ 1.026	\$ 8.267	(0.002)	\$ -	\$ 0.089	\$ 0.045	\$ 0.008	\$ -	\$ -	\$ 0.940	\$ 10.975	\$ 17.205
26/09/2022	7	\$ 98.230	\$ 0.597	\$ 1.026	\$ 8.185	(0.002)	\$ -	\$ 1.345	\$ 0.118	\$ 0.007	\$ -	\$ -	\$ 0.907	\$ 12.183	\$ 110.413
26/09/2022	8	\$ 98.230	\$ 0.606	\$ 1.026	\$ 8.306	(0.002)	\$ -	\$ 1.701	\$ 0.194	\$ 0.008	\$ -	\$ -	\$ 0.844	\$ 12.682	\$ 110.912
26/09/2022	9	\$ 6.230	\$ 0.602	\$ 1.026	\$ 8.252	(0.002)	\$ -	\$ 0.106	\$ 0.215	\$ 0.008	\$ -	\$ -	\$ 0.840	\$ 11.046	\$ 17.276
26/09/2022	10	\$ 98.230	\$ 0.599	\$ 1.026	\$ 8.213	(0.002)	\$ -	\$ 1.825	\$ 0.217	\$ 0.007	\$ -	\$ -	\$ 0.806	\$ 12.691	\$ 110.921
26/09/2022	11	\$ 98.230	\$ 0.600	\$ 1.026	\$ 8.225	(0.002)	\$ -	\$ 1.683	\$ 0.235	\$ 0.007	\$ -	\$ -	\$ 0.774	\$ 12.547	\$ 110.777
26/09/2022	12	\$ 98.230	\$ 0.600	\$ 1.026	\$ 8.233	(0.002)	\$ -	\$ 1.592	\$ 0.246	\$ 0.007	\$ -	\$ -	\$ 0.775	\$ 12.477	\$ 110.707
26/09/2022	13	\$ 98.230	\$ 0.599	\$ 1.026	\$ 8.220	(0.002)	\$ -	\$ 1.554	\$ 0.252	\$ 0.007	\$ -	\$ -	\$ 0.746	\$ 12.400	\$ 110.630
26/09/2022	14	\$ 98.230	\$ 0.598	\$ 1.026	\$ 8.207	(0.002)	\$ -	\$ 1.591	\$ 0.256	\$ 0.007	\$ 0.003	\$ -	\$ 0.744	\$ 12.430	\$ 110.660
26/09/2022	15	\$ 98.230	\$ 0.594	\$ 1.026	\$ 8.152	(0.002)	\$ -	\$ 1.465	\$ 0.265	\$ 0.007	\$ 0.101	\$ -	\$ 0.712	\$ 12.319	\$ 110.549
26/09/2022	16	\$ 98.230	\$ 0.599	\$ 1.026	\$ 8.216	(0.002)	\$ -	\$ 1.347	\$ 0.235	\$ 0.007	\$ 0.231	\$ -	\$ 0.728	\$ 12.386	\$ 110.616
26/09/2022	17	\$ 94.500	\$ 0.599	\$ 1.026	\$ 8.218	(0.002)	\$ -	\$ 1.431	\$ 0.219	\$ 0.007	\$ -	\$ -	\$ 0.746	\$ 12.243	\$ 106.743
26/09/2022	18	\$ 107.360	\$ 0.599	\$ 1.026	\$ 8.216	(0.002)	\$ -	\$ 1.919	\$ 0.204	\$ 0.006	\$ -	\$ -	\$ 0.691	\$ 12.658	\$ 120.018
26/09/2022	19	\$ 107.360	\$ 0.601	\$ 1.026	\$ 8.238	(0.002)	\$ -	\$ 1.978	\$ 0.175	\$ 0.006	\$ -	\$ -	\$ 0.694	\$ 12.714	\$ 120.074
26/09/2022	20	\$ 107.360	\$ 0.599	\$ 1.026	\$ 8.212	(0.002)	\$ -	\$ 1.884	\$ 0.153	\$ 0.006	\$ -	\$ -	\$ 0.720	\$ 12.598	\$ 119.958
26/09/2022	21	\$ 94.500	\$ 0.600	\$ 1.026	\$ 8.225	(0.002)	\$ -	\$ 1.446	\$ 0.104	\$ 0.007	\$ -	\$ -	\$ 0.777	\$ 12.182	\$ 106.682
26/09/2022	22	\$ 94.500	\$ 0.597	\$ 1.026	\$ 8.183	(0.002)	\$ -	\$ 0.941	\$ 0.045	\$ 0.006	\$ -	\$ -	\$ 0.850	\$ 11.645	\$ 106.145
26/09/2022	23	\$ 94.500	\$ 0.596	\$ 1.026	\$ 8.172	(0.002)	\$ -	\$ 1.071	\$ -	\$ 0.007	\$ -	\$ -	\$ 0.910	\$ 11.778	\$ 106.278
27/09/2022	0	\$ 98.230	\$ 0.600	\$ 1.026	\$ 8.227	(0.002)	\$ -	\$ 1.471	\$ -	\$ 0.008	\$ -	\$ -	\$ 0.965	\$ 12.294	\$ 110.524
27/09/2022	1	\$ 98.230	\$ 0.600	\$ 1.026	\$ 8.228	(0.002)	\$ -	\$ 1.547	\$ -	\$ 0.008	\$ -	\$ -	\$ 0.991	\$ 12.397	\$ 110.627
27/09/2022	2	\$ 6.230	\$ 0.599	\$ 1.026	\$ 8.214	(0.002)	\$ -	\$ 0.100	\$ -	\$ 0.009	\$ -	\$ -	\$ 1.001	\$ 10.947	\$ 17.177
27/09/2022	3	\$ 6.230	\$ 0.599	\$ 1.026	\$ 8.217	(0.002)	\$ -	\$ 0.097	\$ -	\$ 0.009	\$ -	\$ -	\$ 1.007	\$ 10.953	\$ 17.183
27/09/2022	4	\$ 98.230	\$ 0.599	\$ 1.026	\$ 8.217	(0.002)	\$ -	\$ 1.583	\$ -	\$ 0.008	\$ -	\$ -	\$ 0.978	\$ 12.409	\$ 110.639
27/09/2022	5	\$ 98.230	\$ 0.601	\$ 1.026	\$ 8.239	(0.002)	\$ -	\$ 1.672	\$ -	\$ 0.008	\$ -	\$ -	\$ 0.927	\$ 12.470	\$ 110.700
27/09/2022	6	\$ 98.230	\$ 0.600	\$ 1.026	\$ 8.234	(0.002)	\$ -	\$ 1.535	\$ 0.033	\$ 0.008	\$ -	\$ -	\$ 0.887	\$ 12.321	\$ 110.551
27/09/2022	7	\$ 98.230	\$ 0.600	\$ 1.026	\$ 8.232	(0.002)	\$ -	\$ 1.771	\$ 0.146	\$ 0.008	\$ -	\$ -	\$ 0.849	\$ 12.629	\$ 110.859
27/09/2022	8	\$ 98.230	\$ 0.600	\$ 1.026	\$ 8.234	(0.002)	\$ -	\$ 1.759	\$ 0.225	\$ 0.007	\$ -	\$ -	\$ 0.826	\$ 12.676	\$ 110.906
27/09/2022	9	\$ 6.230	\$ 0.603	\$ 1.026	\$ 8.273	(0.002)	\$ -	\$ 0.122	\$ 0.244	\$ 0.008	\$ -	\$ -	\$ 0.835	\$ 11.108	\$ 17.338
27/09/2022	10	\$ 6.230	\$ 0.599	\$ 1.026	\$ 8.220	(0.002)	\$ -	\$ 0.120	\$ 0.256	\$ 0.008	\$ -	\$ -	\$ 0.823	\$ 11.051	\$ 17.281
27/09/2022	11	\$ 6.230	\$ 0.601	\$ 1.026	\$ 8.240	(0.002)	\$ -	\$ 0.116	\$ 0.266	\$ 0.008	\$ -	\$ -	\$ 0.813	\$ 11.067	\$ 17.297
27/09/2022	12	\$ 6.230	\$ 0.601	\$ 1.026	\$ 8.240	(0.002)	\$ -	\$ 0.113	\$ 0.271	\$ 0.008	\$ -	\$ -	\$ 0.817	\$ 11.073	\$ 17.303
27/09/2022	13	\$ 6.230	\$ 0.601	\$ 1.026	\$ 8.248	(0.002)	\$ -	\$ 0.119	\$ 0.288	\$ 0.007	\$ -	\$ -	\$ 0.765	\$ 11.032	\$ 17.262
27/09/2022	14	\$ 98.230	\$ 0.599	\$ 1.026	\$ 8.215	(0.002)	\$ -	\$ 1.785	\$ 0.267	\$ 0.007	\$ -	\$ -	\$ 0.747	\$ 12.645	\$ 110.875
27/09/2022	15	\$ 98.230	\$ 0.598	\$ 1.026	\$ 8.202	(0.002)	\$ -	\$ 1.626	\$ 0.264	\$ 0.007	\$ 0.122	\$ -	\$ 0.722	\$ 12.565	\$ 110.795
27/09/2022	16	\$ 94.500	\$ 0.600	\$ 1.026	\$ 8.225	(0.002)	\$ -	\$ 1.460	\$ 0.260	\$ 0.007	\$ 0.046	\$ -	\$ 0.739	\$ 12.359	\$ 106.859
27/09/2022	17	\$ 94.500	\$ 0.602	\$ 1.026	\$ 8.249	(0.002)	\$ -	\$ 1.583	\$ 0.248	\$ 0.007	\$ -	\$ -	\$ 0.749	\$ 12.460	\$ 106.960
27/09/2022	18	\$ 110.820	\$ 0.598	\$ 1.026	\$ 8.206	(0.002)	\$ -	\$ 1.906	\$ 0.208	\$ 0.005	\$ -	\$ -	\$ 0.694	\$ 12.641	\$ 123.461
27/09/2022	19	\$ 110.820	\$ 0.599	\$ 1.026	\$ 8.216	(0.002)	\$ -	\$ 1.901	\$ 0.202	\$ 0.005	\$ -	\$ -	\$ 0.703	\$ 12.651	\$ 123.471
27/09/2022	20	\$ 94.500	\$ 0.601	\$ 1.026	\$ 8.248	(0.002)	\$ -	\$ 1.657	\$ 0.197	\$ 0.006	\$ -	\$ -	\$ 0.737	\$ 12.470	\$ 106.970
27/09/2022	21	\$ 94.500	\$ 0.598	\$ 1.026	\$ 8.204	(0.002)	\$ -	\$ 1.516	\$ 0.143	\$ 0.007	\$ -	\$ -	\$ 0.803	\$ 12.294	\$ 106.794
27/09/2022	22	\$ 98.230	\$ 0.606	\$ 1.026	\$ 8.304	(0.002)	\$ -	\$ 1.622	\$ 0.056	\$ 0.009	\$ 0.217	\$ -	\$ 0.873	\$ 12.710	\$ 110.940
27/09/2022	23	\$ 6.230	\$ 0.597	\$ 1.026	\$ 8.183	(0.002)	\$ -	\$ 0.102	\$ -	\$ 0.008	\$ -	\$ -	\$ 0.931	\$ 10.844	\$ 17.074
28/09/2022	0	\$ 6.230	\$ 0.602	\$ 1.026	\$ 8.256	(0.002)	\$ -	\$ 0.113	\$ -	\$ 0.009	\$ -	\$ -	\$ 0.960	\$ 10.964	\$ 17.194
28/09/2022	1	\$ 6.230	\$ 0.599	\$ 1.026	\$ 8.211	(0.002)	\$ -	\$ 0.100	\$ -	\$ 0.010	\$ -	\$ -	\$ 0.992	\$ 10.936	\$ 17.166
28/09/2022	2	\$ 6.230	\$ 0.599	\$ 1.026	\$ 8.213	(0.002)	\$ -	\$ 0.109	\$ -	\$ 0.010	\$ -	\$ -	\$ 1.018	\$ 10.973	\$ 17.203
28/09/2022	3	\$ 6.230	\$ 0.601	\$ 1.026	\$ 8.239	(0.002)	\$ -	\$ 0.109	\$ -	\$ 0.010	\$ -	\$ -	\$ 1.024	\$ 11.006	\$ 17.236
28/09/2022	4	\$ 6.230	\$ 0.599	\$ 1.026	\$ 8.220	(0.002)	\$ -	\$ 0.113	\$ -	\$ 0.010	\$ -	\$ -	\$ 0.999	\$ 10.965	\$ 17.195
28/09/2022	5	\$ 6.230	\$ 0.601	\$ 1.026	\$ 8.246	(0.002)	\$ -	\$ 0.110	\$ 0.011	\$ 0.009	\$ -	\$ -	\$ 0.946	\$ 10.948	\$ 17.178
28/09/2022	6	\$ 6.230	\$ 0.601	\$ 1.026	\$ 8.244	(0.002)	\$ -	\$ 0.110	\$ 0.031	\$ 0.008	\$ -	\$ -	\$ 0.904	\$ 10.922	\$ 17.152
28/09/2022	7	\$ 6.230	\$ 0.601	\$ 1.026	\$ 8.244	(0.002)	\$ -	\$ 0.112	\$ 0.108	\$ 0.009	\$ -	\$ -	\$ 0.877	\$ 10.975	\$ 17.205
28/09/2022	8	\$ 6.230	\$ 0.603	\$ 1.026	\$ 8.270	(0.002)	\$ -	\$ 0.113	\$ 0.169	\$ 0.008	\$ -	\$ -	\$ 0.864	\$ 11.052	\$ 17.282
28/09/2022	9	\$ 98.230	\$ 0.600	\$ 1.026	\$ 8.225	(0.002)	\$ -	\$ 1.706	\$ 0.199	\$ 0.008	\$ -	\$ -	\$ 0.836	\$ 12.598	\$ 110.828
28/09/2022	10	\$ 98.230	\$ 0.600	\$ 1.026	\$ 8.232	(0.002)	\$ -	\$ 1.646	\$ 0.257	\$ 0.008	\$ -	\$ -	\$ 0.791	\$ 12.557	\$ 110.787
28/09/2022	11	\$ 98.230	\$ 0.598	\$ 1.026	\$ 8.206	(0.002)	\$ -	\$ 1.431	\$ 0.260	\$ 0.007	\$ -	\$ -	\$ 0.785	\$ 12.311	\$ 110.541
28/09/2022	12	\$ 98.230	\$ 0.600	\$ 1.026	\$ 8.228	(0.002)	\$ -	\$ 1.365	\$ 0.269	\$ 0.008	\$ 0.014	\$ -	\$ 0.802	\$ 12.309	\$ 110.539
28/09/2022	13	\$ 94.500	\$ 0.602	\$ 1.026	\$ 8.254	(0.002)	\$ -	\$ 1.342	\$ 0.265	\$ 0.007	\$ 0.075	\$ -	\$ 0.782	\$ 12.350	\$ 106.850
28/09/2022	14	\$ 94.500	\$ 0.597	\$ 1.026	\$ 8.185	(0.002)	\$ -	\$ 1.467	\$ 0.267	\$ 0.007	\$ 0.034	\$ -	\$ 0.731	\$ 12.312	\$ 106.812
28/09/2022	15	\$ 94.500	\$ 0.596	\$ 1.026	\$ 8.170	(0.002)	\$ -	\$ 1.480	\$ 0.284	\$ 0.007	\$ -	\$ -	\$ 0.683	\$ 12.243	\$ 106.743
28/09/2022	16	\$ 94.500	\$ 0.600	\$ 1.026	\$ 8.227	(0.002)	\$ -	\$ 1.480	\$ 0.296	\$ 0.007	\$ -	\$ -	\$ 0.701	\$ 12.334	\$ 106.834
28/09/2022	17	\$ 94.500	\$ 0.601	\$ 1.026	\$ 8.247	(0.002)	\$ -	\$ 1.405	\$ 0.259	\$ 0.007	\$ 0.340	\$ -	\$ 0.725	\$ 12.608	\$ 107.108
28/09/2022	18	\$ 110.820	\$ 0.597	\$ 1.026	\$ 8.184	(0.002)	\$ -	\$ 2.211	\$ 0.240	\$ 0.005	\$ -	\$ -	\$ 0.684	\$ 12.944	\$ 123.764
28/09/2022	19	\$ 110.820	\$ 0.597	\$ 1.026	\$ 8.183	(0.002)	\$ -	\$ 2.110	\$ 0.183	\$ 0.006	\$ -	\$ -	\$ 0.687	\$ 12.789	\$ 123.609
28/09/2022	20	\$ 94.500	\$ 0.600	\$ 1.026	\$ 8.229	(0.002)	\$ -	\$ 1.672	\$ 0.124	\$ 0.006	\$ 0.023	\$ -	\$ 0.715	\$ 12.393	\$ 106.893
28/09/2022	21	\$ 94.500	\$ 0.599	\$ 1.026	\$ 8.209	(0.002)	\$ -	\$ 1.501	\$ 0.110	\$ 0.007	\$ -	\$ -	\$ 0.773	\$ 12.221	\$ 106.721

Precios de la energía (\$/MWh)

FECHA	HORA	CMO-POS	SIGET	UT	CUST	MONTO REMANENTE	FLEMG	PTRANSMIS	REACTIVOS	ACVOLTAJE	COMP_EFI	RFC	CCT	CSIS	PR_MRS
28/09/2022	22	\$ 94.500	\$ 0.603	\$ 1.026	\$ 8.264	(0.002)	\$ -	\$ 1.604	\$ 0.062	\$ 0.008	\$ 0.121	\$ -	\$ 0.841	\$ 12.526	\$ 107.026
28/09/2022	23	\$ 6.230	\$ 0.603	\$ 1.026	\$ 8.272	(0.002)	\$ -	\$ 0.112	\$ 0.057	\$ 0.009	\$ 0.148	\$ -	\$ 0.895	\$ 11.119	\$ 17.349
29/09/2022	0	\$ 98.230	\$ 0.598	\$ 1.026	\$ 8.204	(0.002)	\$ -	\$ 1.690	\$ 0.017	\$ 0.009	\$ -	\$ -	\$ 0.944	\$ 12.484	\$ 110.714
29/09/2022	1	\$ 6.230	\$ 0.602	\$ 1.026	\$ 8.252	(0.002)	\$ -	\$ 0.114	\$ -	\$ 0.009	\$ -	\$ -	\$ 0.970	\$ 10.970	\$ 17.200
29/09/2022	2	\$ 6.230	\$ 0.601	\$ 1.026	\$ 8.240	(0.002)	\$ -	\$ 0.110	\$ -	\$ 0.009	\$ -	\$ -	\$ 0.991	\$ 10.974	\$ 17.204
29/09/2022	3	\$ 6.230	\$ 0.600	\$ 1.026	\$ 8.230	(0.002)	\$ -	\$ 0.113	\$ -	\$ 0.009	\$ -	\$ -	\$ 0.990	\$ 10.965	\$ 17.195
29/09/2022	4	\$ 6.230	\$ 0.600	\$ 1.026	\$ 8.225	(0.002)	\$ -	\$ 0.114	\$ -	\$ 0.009	\$ -	\$ -	\$ 0.968	\$ 10.939	\$ 17.169
29/09/2022	5	\$ 6.230	\$ 0.601	\$ 1.026	\$ 8.239	(0.002)	\$ -	\$ 0.111	\$ 0.032	\$ 0.008	\$ -	\$ -	\$ 0.915	\$ 10.930	\$ 17.160
29/09/2022	6	\$ 98.230	\$ 0.600	\$ 1.026	\$ 8.227	(0.002)	\$ -	\$ 1.684	\$ 0.123	\$ 0.008	\$ -	\$ -	\$ 0.881	\$ 12.547	\$ 110.777
29/09/2022	7	\$ 98.230	\$ 0.599	\$ 1.026	\$ 8.219	(0.002)	\$ -	\$ 1.541	\$ 0.189	\$ 0.008	\$ -	\$ -	\$ 0.851	\$ 12.431	\$ 110.661
29/09/2022	8	\$ 98.230	\$ 0.601	\$ 1.026	\$ 8.244	(0.002)	\$ -	\$ 1.462	\$ 0.224	\$ 0.008	\$ -	\$ -	\$ 0.817	\$ 12.380	\$ 110.610
29/09/2022	9	\$ 94.500	\$ 0.598	\$ 1.026	\$ 8.205	(0.002)	\$ -	\$ 1.529	\$ 0.234	\$ 0.007	\$ 0.042	\$ -	\$ 0.781	\$ 12.420	\$ 106.920
29/09/2022	10	\$ 94.500	\$ 0.600	\$ 1.026	\$ 8.230	(0.002)	\$ -	\$ 1.702	\$ 0.266	\$ 0.007	\$ 0.046	\$ -	\$ 0.748	\$ 12.624	\$ 107.124
29/09/2022	11	\$ 94.500	\$ 0.597	\$ 1.026	\$ 8.188	(0.002)	\$ -	\$ 1.329	\$ 0.278	\$ 0.007	\$ 0.024	\$ -	\$ 0.724	\$ 12.171	\$ 106.671
29/09/2022	12	\$ 94.500	\$ 0.599	\$ 1.026	\$ 8.219	(0.002)	\$ -	\$ 1.332	\$ 0.278	\$ 0.007	\$ 0.018	\$ -	\$ 0.750	\$ 12.227	\$ 106.727
29/09/2022	13	\$ 94.500	\$ 0.597	\$ 1.026	\$ 8.193	(0.002)	\$ -	\$ 1.531	\$ 0.285	\$ 0.007	\$ -	\$ -	\$ 0.727	\$ 12.363	\$ 106.863
29/09/2022	14	\$ 94.500	\$ 0.603	\$ 1.026	\$ 8.267	(0.002)	\$ -	\$ 1.777	\$ 0.296	\$ 0.007	\$ -	\$ -	\$ 0.687	\$ 12.660	\$ 107.160
29/09/2022	15	\$ 94.500	\$ 0.601	\$ 1.026	\$ 8.244	(0.002)	\$ -	\$ 1.601	\$ 0.299	\$ 0.007	\$ -	\$ -	\$ 0.699	\$ 12.476	\$ 106.976
29/09/2022	16	\$ 94.500	\$ 0.599	\$ 1.026	\$ 8.216	(0.002)	\$ -	\$ 1.454	\$ 0.260	\$ 0.007	\$ -	\$ -	\$ 0.721	\$ 12.280	\$ 106.780
29/09/2022	17	\$ 94.500	\$ 0.599	\$ 1.026	\$ 8.211	(0.002)	\$ -	\$ 1.547	\$ 0.226	\$ 0.007	\$ -	\$ -	\$ 0.715	\$ 12.327	\$ 106.827
29/09/2022	18	\$ 94.500	\$ 0.600	\$ 1.026	\$ 8.226	(0.002)	\$ -	\$ 1.633	\$ 0.229	\$ 0.006	\$ -	\$ -	\$ 0.677	\$ 12.393	\$ 106.893
29/09/2022	19	\$ 94.500	\$ 0.601	\$ 1.026	\$ 8.243	(0.002)	\$ -	\$ 1.572	\$ 0.175	\$ 0.006	\$ -	\$ -	\$ 0.687	\$ 12.307	\$ 106.807
29/09/2022	20	\$ 94.500	\$ 0.601	\$ 1.026	\$ 8.237	(0.002)	\$ -	\$ 1.551	\$ 0.127	\$ 0.006	\$ -	\$ -	\$ 0.712	\$ 12.257	\$ 106.757
29/09/2022	21	\$ 94.500	\$ 0.598	\$ 1.026	\$ 8.196	(0.002)	\$ -	\$ 1.427	\$ 0.080	\$ 0.007	\$ -	\$ -	\$ 0.767	\$ 12.097	\$ 106.597
29/09/2022	22	\$ 94.500	\$ 0.601	\$ 1.026	\$ 8.239	(0.002)	\$ -	\$ 1.463	\$ 0.019	\$ 0.008	\$ 0.067	\$ -	\$ 0.836	\$ 12.256	\$ 106.756
29/09/2022	23	\$ 98.230	\$ 0.598	\$ 1.026	\$ 8.199	(0.002)	\$ -	\$ 1.542	\$ -	\$ 0.008	\$ -	\$ -	\$ 0.887	\$ 12.257	\$ 110.487
30/09/2022	0	\$ 98.230	\$ 0.596	\$ 1.026	\$ 8.178	(0.002)	\$ -	\$ 1.445	\$ -	\$ 0.008	\$ -	\$ -	\$ 0.936	\$ 12.187	\$ 110.417
30/09/2022	1	\$ 98.230	\$ 0.597	\$ 1.026	\$ 8.191	(0.002)	\$ -	\$ 1.388	\$ -	\$ 0.008	\$ -	\$ -	\$ 0.959	\$ 12.167	\$ 110.397
30/09/2022	2	\$ 98.230	\$ 0.596	\$ 1.026	\$ 8.175	(0.002)	\$ -	\$ 1.284	\$ -	\$ 0.008	\$ -	\$ -	\$ 0.975	\$ 12.062	\$ 110.292
30/09/2022	3	\$ 98.230	\$ 0.597	\$ 1.026	\$ 8.190	(0.002)	\$ -	\$ 1.274	\$ -	\$ 0.008	\$ -	\$ -	\$ 0.987	\$ 12.080	\$ 110.310
30/09/2022	4	\$ 98.230	\$ 0.598	\$ 1.026	\$ 8.194	(0.002)	\$ -	\$ 1.344	\$ -	\$ 0.008	\$ -	\$ -	\$ 0.963	\$ 12.131	\$ 110.361
30/09/2022	5	\$ 98.230	\$ 0.598	\$ 1.026	\$ 8.203	(0.002)	\$ -	\$ 1.411	\$ -	\$ 0.008	\$ -	\$ -	\$ 0.911	\$ 12.154	\$ 110.384
30/09/2022	6	\$ 98.230	\$ 0.598	\$ 1.026	\$ 8.199	(0.002)	\$ -	\$ 1.337	\$ 0.052	\$ 0.008	\$ -	\$ -	\$ 0.867	\$ 12.085	\$ 110.315
30/09/2022	7	\$ 98.230	\$ 0.597	\$ 1.026	\$ 8.188	(0.002)	\$ -	\$ 1.300	\$ 0.157	\$ 0.007	\$ -	\$ -	\$ 0.830	\$ 12.103	\$ 110.333
30/09/2022	8	\$ 98.230	\$ 0.598	\$ 1.026	\$ 8.204	(0.002)	\$ -	\$ 1.025	\$ 0.195	\$ 0.007	\$ -	\$ -	\$ 0.817	\$ 11.870	\$ 110.100
30/09/2022	9	\$ 98.230	\$ 0.600	\$ 1.026	\$ 8.231	(0.002)	\$ -	\$ 1.036	\$ 0.214	\$ 0.007	\$ -	\$ -	\$ 0.846	\$ 11.958	\$ 110.188
30/09/2022	10	\$ 94.500	\$ 0.598	\$ 1.026	\$ 8.201	(0.002)	\$ -	\$ 1.114	\$ 0.213	\$ 0.007	\$ -	\$ -	\$ 0.825	\$ 11.981	\$ 106.481
30/09/2022	11	\$ 94.500	\$ 0.602	\$ 1.026	\$ 8.257	(0.002)	\$ -	\$ 1.192	\$ 0.227	\$ 0.007	\$ -	\$ -	\$ 0.810	\$ 12.119	\$ 106.619
30/09/2022	12	\$ 94.500	\$ 0.597	\$ 1.026	\$ 8.189	(0.002)	\$ -	\$ 1.134	\$ 0.238	\$ 0.007	\$ -	\$ -	\$ 0.819	\$ 12.007	\$ 106.507
30/09/2022	13	\$ 98.230	\$ 0.601	\$ 1.026	\$ 8.236	(0.002)	\$ -	\$ 1.826	\$ 0.252	\$ 0.007	\$ 0.007	\$ -	\$ 0.761	\$ 12.713	\$ 110.943
30/09/2022	14	\$ 98.230	\$ 0.599	\$ 1.026	\$ 8.209	(0.002)	\$ -	\$ 1.883	\$ 0.285	\$ 0.007	\$ 0.090	\$ -	\$ 0.707	\$ 12.802	\$ 111.032
30/09/2022	15	\$ 98.230	\$ 0.602	\$ 1.026	\$ 8.250	(0.002)	\$ -	\$ 1.362	\$ 0.282	\$ 0.007	\$ 0.119	\$ -	\$ 0.721	\$ 12.367	\$ 110.597
30/09/2022	16	\$ 98.230	\$ 0.598	\$ 1.026	\$ 8.198	(0.002)	\$ -	\$ 1.381	\$ 0.252	\$ 0.007	\$ 0.109	\$ -	\$ 0.750	\$ 12.319	\$ 110.549
30/09/2022	17	\$ 94.500	\$ 0.600	\$ 1.026	\$ 8.225	(0.002)	\$ -	\$ 1.491	\$ 0.218	\$ 0.007	\$ -	\$ -	\$ 0.748	\$ 12.312	\$ 106.812
30/09/2022	18	\$ 94.500	\$ 0.599	\$ 1.026	\$ 8.216	(0.002)	\$ -	\$ 1.602	\$ 0.222	\$ 0.006	\$ -	\$ -	\$ 0.691	\$ 12.360	\$ 106.860
30/09/2022	19	\$ 94.500	\$ 0.600	\$ 1.026	\$ 8.228	(0.002)	\$ -	\$ 1.557	\$ 0.208	\$ 0.006	\$ -	\$ -	\$ 0.693	\$ 12.317	\$ 106.817
30/09/2022	20	\$ 94.500	\$ 0.600	\$ 1.026	\$ 8.227	(0.002)	\$ -	\$ 1.490	\$ 0.180	\$ 0.006	\$ -	\$ -	\$ 0.720	\$ 12.247	\$ 106.747
30/09/2022	21	\$ 94.500	\$ 0.599	\$ 1.026	\$ 8.215	(0.002)	\$ -	\$ 1.448	\$ 0.140	\$ 0.007	\$ -	\$ -	\$ 0.770	\$ 12.203	\$ 106.703
30/09/2022	22	\$ 94.500	\$ 0.599	\$ 1.026	\$ 8.217	(0.002)	\$ -	\$ 1.342	\$ 0.062	\$ 0.008	\$ 0.054	\$ -	\$ 0.835	\$ 12.140	\$ 106.640
30/09/2022	23	\$ 94.500	\$ 0.599	\$ 1.026	\$ 8.208	(0.002)	\$ -	\$ 1.310	\$ 0.058	\$ 0.008	\$ 0.051	\$ -	\$ 0.893	\$ 12.150	\$ 106.650



Precios Promedios (\$/MWh)

FECHA	Diario	Acumulado
01/sep/2022	\$ 79.31	\$ 79.31
02/sep/2022	\$ 92.19	\$ 85.78
03/sep/2022	\$ 51.15	\$ 74.54
04/sep/2022	\$ 51.70	\$ 69.50
05/sep/2022	\$ 69.99	\$ 69.60
06/sep/2022	\$ 56.93	\$ 67.44
07/sep/2022	\$ 70.79	\$ 67.94
08/sep/2022	\$ 104.69	\$ 73.05
09/sep/2022	\$ 91.12	\$ 75.21
10/sep/2022	\$ 86.12	\$ 76.30
11/sep/2022	\$ 51.75	\$ 74.31
12/sep/2022	\$ 75.42	\$ 74.40
13/sep/2022	\$ 92.34	\$ 75.83
14/sep/2022	\$ 87.37	\$ 76.68
15/sep/2022	\$ 68.71	\$ 76.20
16/sep/2022	\$ 61.32	\$ 75.29
17/sep/2022	\$ 52.14	\$ 74.04
18/sep/2022	\$ 77.31	\$ 74.21
19/sep/2022	\$ 95.37	\$ 75.41
20/sep/2022	\$ 93.39	\$ 76.35
21/sep/2022	\$ 111.75	\$ 78.17
22/sep/2022	\$ 83.96	\$ 78.44
23/sep/2022	\$ 110.30	\$ 79.88
24/sep/2022	\$ 69.28	\$ 79.45
25/sep/2022	\$ 45.66	\$ 78.28
26/sep/2022	\$ 85.19	\$ 78.56
27/sep/2022	\$ 82.84	\$ 78.72
28/sep/2022	\$ 78.23	\$ 78.70
29/sep/2022	\$ 92.03	\$ 79.18
30/sep/2022	\$ 108.80	\$ 80.22

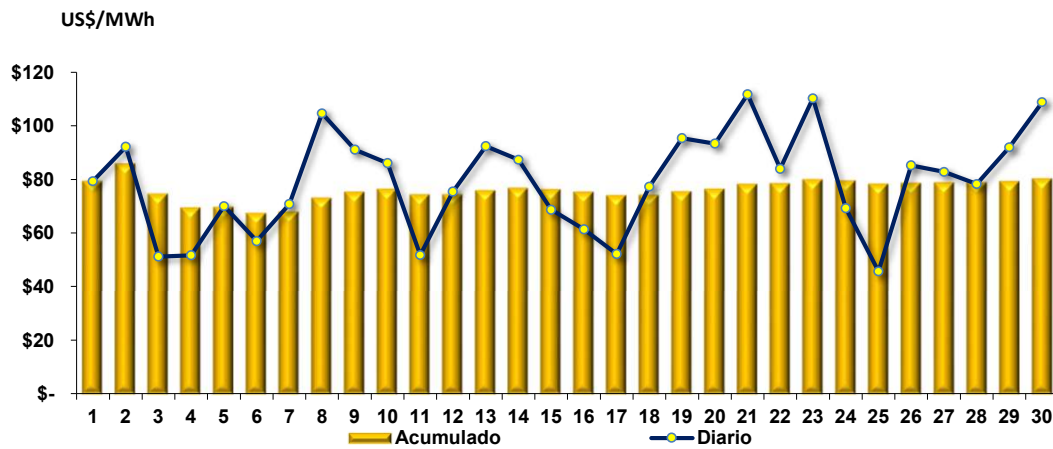



Composición del Precio Promedio (\$/MWh)

Detalle	\$/MWh	%
Costo Marginal (CMO)	\$68.14	84.9%
Costos del Sistema (CSIS)	\$12.08	15.1%
Precio del MRS	\$80.22	100.0%

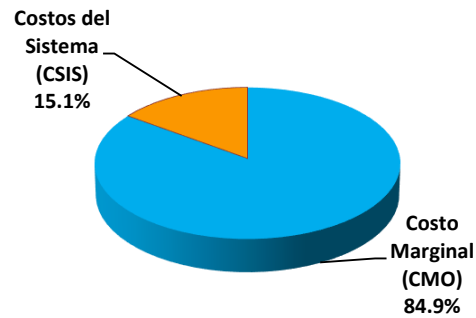

Cargos del Sistema (CSIS)	\$/MWh	%
a) Siget	\$0.60	0.8%
b) Admón Mercado	\$1.03	1.3%
c) Cust	\$8.28	10.3%
d) Flddp	(\$0.00)	0.0%
e) Flemg	\$0.00	0.0%
f) Ptransmisión	\$1.12	1.4%
g) ACVoltaje	\$0.01	0.0%
h) Reactivos	\$0.12	0.1%
i) Comp-Eficiencia	\$0.05	0.1%
j) Reserva Fría	\$0.00	0.0%
k) Cargo Complem. de Tran:	\$0.87	1.1%
Total Cargos del Sistema	\$12.08	15.1%

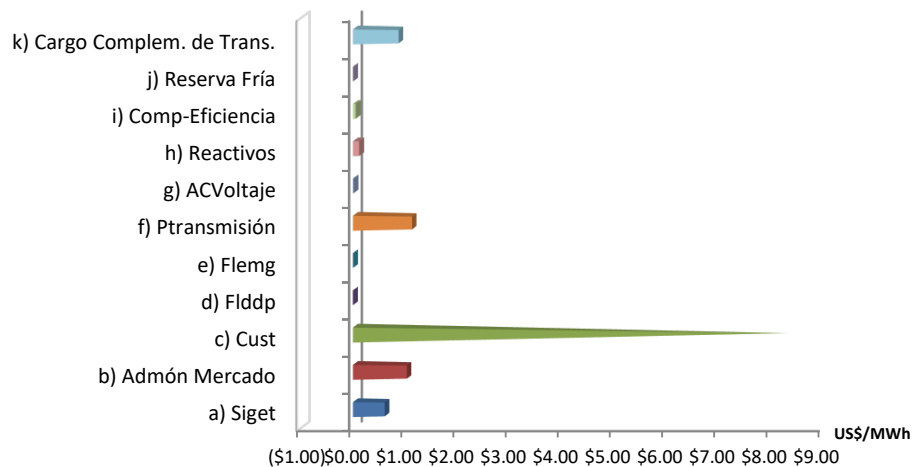



Sistema de Transmisión ENS, Pérdidas e interrupciones

Mes	Energía no servida (MWh)	Pérdidas de transmisión (GWh)
Ene	69.28	9.52
Feb	62.72	9.13
Mar	142.47	10.42
Abr	550.20	9.73
May	343.23	10.83
Jun	203.70	9.37
Jul	130.18	9.49
Ago	123.72	10.64
Sep	423.73	10.07
Oct		
Nov		
Dic		

Energía no servida (MWh)

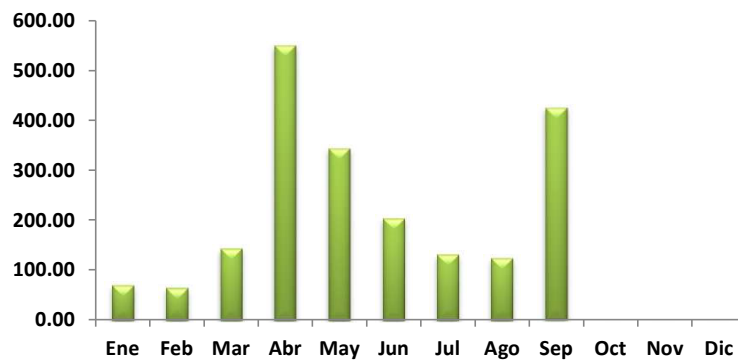

Pérdidas de transmisión (GWh)

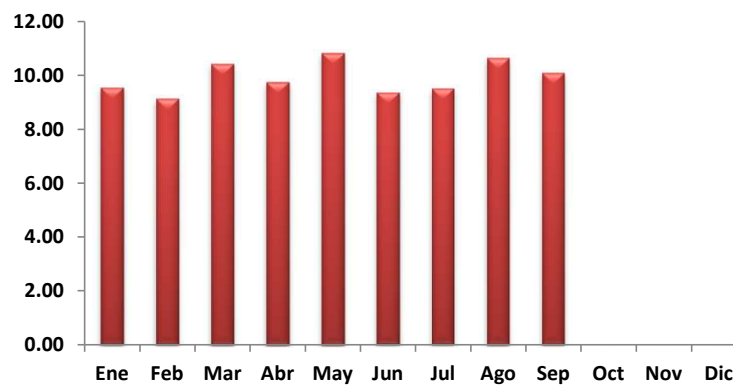



Sistema de Transmisión

Eventos (interrupciones) asociados a líneas de transmisión por responsable

	Ene	Feb	Mar	Abr	May	Jun	Jul	Ago	Sep	Oct	Nov	Dic	Total
Capella Solar, S. A. de C. V.						3		1					4
ENERGIA DEL PACIFICO, LTDA. de C.V.		4	3	2				2					11
ETESAL S.A. de C.V.	10	12	31	31	33	37	36	27	28				245
Empresa Propietaria de la Red El Salvador Guatemala		1	6	2	1	1		3					14
Honduras		2		2									4
Honduras	1	2		2	4			1	1				11
Ingenio Chaparrastique, S.A. de C.V.							2		1				3
Ingenio Jiboa S.A. de C.V.				1									1
LaGeo S.A. de C.V.							1		1				2
NEJAPA POWER COMPANY, S.A.							1						1
Providencia Solar S.A. de C.V.				2									2
Proyecto La Trinidad, LTDA. de C.V.	1	2	2		2								7
TERMOPUERTO, S.A. de C.V.						2							2
Unidad de Transacciones S.A. de C.V.	7												7
VENTUS, S.A. de C.V.					2	2	2		1				7
TOTALES	19	23	42	42	42	45	42	34	32	0	0	0	321

(*) Incluye Interconexión con Guatemala y Honduras, SIEPAC y Refuerzos Internos

Eventos (interrupciones) asociados a circuitos de distribución por responsable

	Ene	Feb	Mar	Abr	May	Jun	Jul	Ago	Sep	Oct	Nov	Dic	Total
ABRUZZO S.A. DE C.V. (DIST)				45					1				46
AES CLESA & Cia S. en C. de C.V.	14	22	14	44	15	36	44	40	23				252
Administración Nacional de Acueductos y Alcantarill	5	2	3	6	3	6	7	4	1				37
B&D Servicios Técnicos S.A. de C.V.	1		2		4	1	1	3					12
CAESS S.A. de C.V.	3	12	13	11	13	8	24	24	16				124
CASSA S.A. de C.V.		1	3		5	3		3	2				17
Comisión Ejecutiva Hidroeléctrica del Rio Lempa (C					7		38						45
DELSUR S.A. de C.V.	10	18	35	43	26	46	37	41	53				309
Deusem S.A. de C.V.	1		1		1			1					4
EDESAL S.A. DE C.V. (DIST)	3	7	5	10	10	6	6	6	3				56
EEO S.A. de C.V.	7	8	15	22	28	22	19	31	28				180
ENATREL- Nicaragua				2									2
ENERGIA DEL PACIFICO, LTDA. de C.V.			2		1								3
ETESA - Panamá	3		1	2				3					9
ETESAL S.A. de C.V.	24	11	20	11	34	15	10	5	34				164
Guatemala								3					3
Hanesbrands El Salvador LTDA de C.V.	1		4			3		2					10
Honduras	3		2	2	7								14
ICE - Costa Rica			2										2
TOTALES	75	81	122	198	154	146	186	166	161	0	0	0	1,289



Sistema de Transmisión

Consolidado de eventos por responsable correspondiente a interrupciones de líneas de transmisión y circuitos de distribución

	Ene	Feb	Mar	Abr	May	Jun	Jul	Ago	Sep	Oct	Nov	Dic	Total
ABRUZZO S.A. DE C.V. (DIST)									1				1
AES CLESA & Cia S. en C. de C.V.	14	22	14	45	15	36	40	40	23				249
Administración Nacional de Acueductos y /	5	2	3	6	3	6	7	4	1				37
B&D Servicios Técnicos S.A. de C.V.	1		2		4	1	1	3					12
CAESS S.A. de C.V.	3	12	13	11	13	8	24	24	16				124
CASSA S.A. de C.V.		1	3		3	3	3	3	2				18
Capella Solar, S. A. de C. V.						3	1	1					5
Comisión Ejecutiva Hidroeléctrica del Rio L					5								5
DELSUR S.A. de C.V.	10	18	35	43	26	46	38	41	53				310
Deusem S.A. de C.V.	1		1		1			1					4
EDESAL S.A. DE C.V. (DIST)	3	7	5	10	10	6	6	6	3				56
EEO S.A. de C.V.	7	8	15	22	28	22	19	31	28				180
ENATREL- Nicaragua				2									2
ENERGIA DEL PACIFICO, LTDA. de C.V.		4	5	2	1				2				14
ETESA - Panamá	3		1	2					3				9
ETESAL S.A. de C.V.	34	23	51	42	67	52	46	32	62				409
Empresa Propietaria de la Red El Salvador		1	6	2	1	1		3					14
Guatemala		2		2					3				7
Hanesbrands El Salvador LTDA de C.V.	1		4			3			2				10
Honduras	4	2	2	4	11				1	1			25
ICE - Costa Rica			2										2
Ingenio Chaparrastique, S.A. de C.V.							2			1			3
Ingenio Jiboa S.A de C.V.				1									1
LaGeo S.A. de C.V.					2		1		1				4
NEJAPA POWER COMPANY, S.A.							1						1
Providencia Solar S.A. de C.V.				2									2
Proyecto La Trinidad, LTDA. de C.V.	1	2	2		2								7
TERMOPUERTO, S.A. de C.V.						2							2
Unidad de Transacciones S.A. de C.V.	7												7
VENTUS, S.A. de C.V.					2	2	2		1				7
TOTALES	94	104	164	196	194	191	191	200	193	0	0	0	1,527

**CONSOLIDADO DE CANTIDAD DE EVENTOS POR RESPONSABLE CORRESPONDIENTE A
INTERRUPCIONES DE LINEAS DE TRANSMISIÓN Y CIRCUITOS DE DISTRIBUCIÓN - Septiembre 2022**

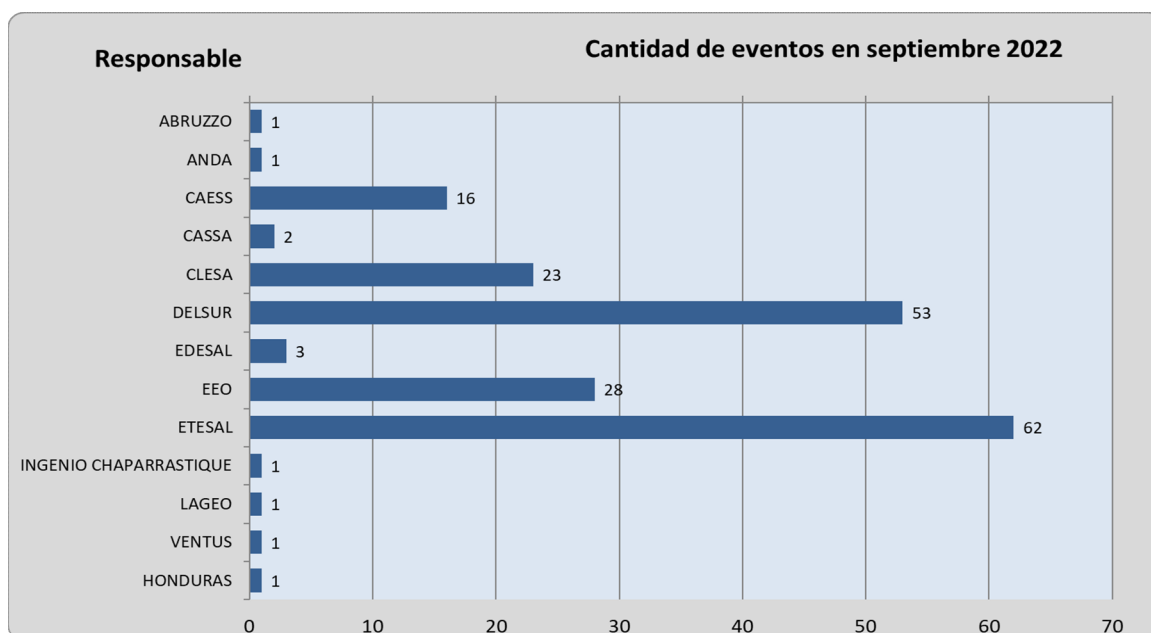



Sistema de Transmisión

Número de circuitos de distribución y líneas de transmisión interrumpidos por nivel de voltaje

	Ene	Feb	Mar	Abr	May	Jun	Jul	Ago	Sep	Oct	Nov	Dic	Total
Líneas de 230 kV(*)	11	11	10	8	10	1		6	3				60
Líneas de 115 kV	8	12	32	34	32	44	42	28	29				261
Circuitos de 46 kV	54	72	91	115	110	122	134	155	149				1,002
Circuitos de 34.5 kV	11		6	10	7	8	7	5	1				55
Circuitos de 23 kV	10	9	25	29	35	16	8	6	11				149
TOTALES	94	104	164	196	194	191	191	200	193	0	0	0	1,527

(*) Incluye interconexiones con Guatemala y Honduras, SIEPAC y Refuerzos internos

NUMERO DE CIRCUITOS INTERRUPTIDOS POR NIVEL DE VOLTAJE - Septiembre 2022

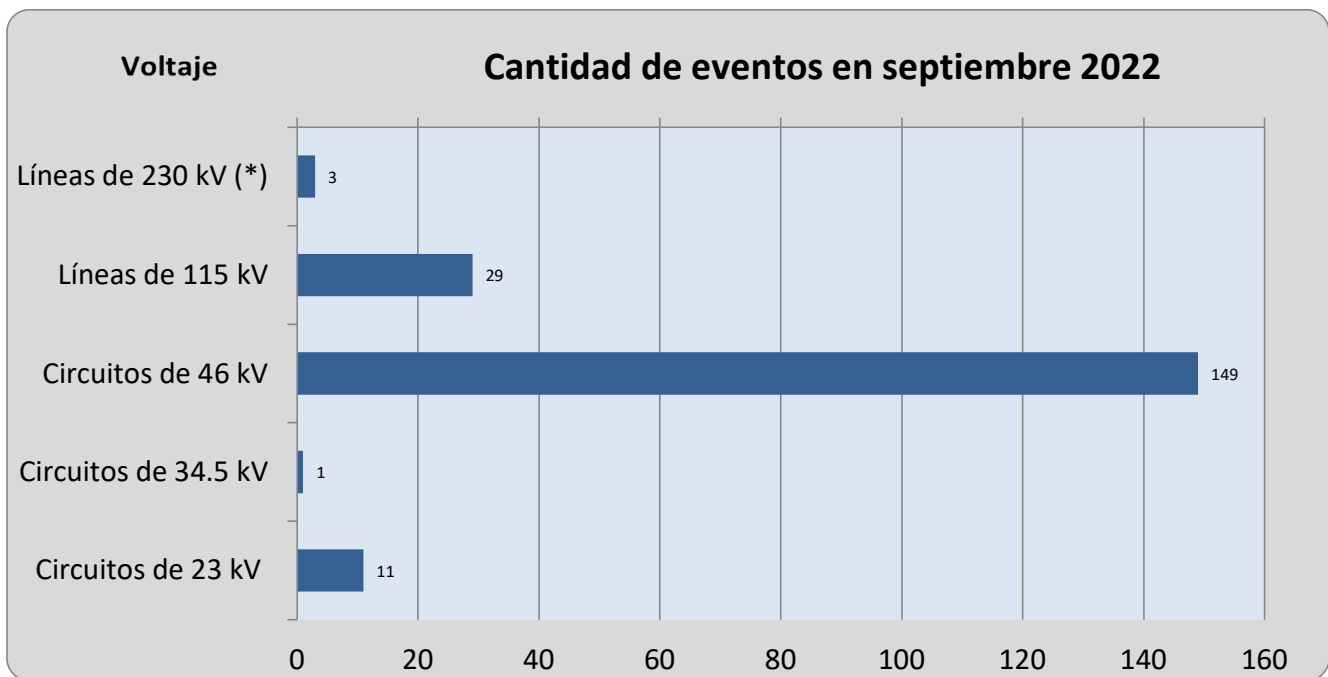

(*) Incluye Interconexiones con Guatemala y Honduras, SIEPAC y Refuerzos Internos.



Sistema de Transmisión

Número de eventos de fallas, mantenimientos y otras causas en circuitos de distribución y líneas de transmisión

TIPO DE INTERRUPCIONES	Ene	Feb	Mar	Abr	May	Jun	Jul	Ago	Sep	Oct	Nov	Dic	Total
Fallas en líneas de transmisión a 115 kV	3	5	11	14	9	16	12	16	15				101
Mantenimiento en líneas de transmisión a 115 kV	5	7	21	17	20	25	30	12	14				151
Aperturas por otras causas en L.T. a 115 kV				3	3	3							9
Fallas en líneas de transmisión a 230 kV Internas (1)	1	3		1				2					7
Mantenimientos en líneas de transmisión a 230 kV Internas (1)		1	4	2	1	1		2	1				12
Aperturas por otras causas en L.T. a 230 kV Internas (3)	7	1	3										11
Fallas en líneas de interconexión (2)	3	3	3	3				1	1				14
Mantenimientos en líneas de interconexión (2)		2		2	1			1	1				7
Aperturas por otras causas en líneas de interconexión (3)		1			8								9
Fallas de circuitos de distribución	36	67	85	103	89	105	105	139	118				847
Mantenimientos en circuitos de distribución	39	14	37	51	63	41	44	27	43				359
Totales	94	104	164	196	194	191	191	200	193	0	0	0	1,527

(1) Incluye SIEPAC y Refuerzos Internos a 230 kV; (2) Interconexiones con Guatemala y Honduras; (3) Típicamente por Control de Voltaje

NUMERO DE EVENTOS DE FALLAS, MANTENIMIENTOS u OTRAS CAUSAS - Septiembre 2022

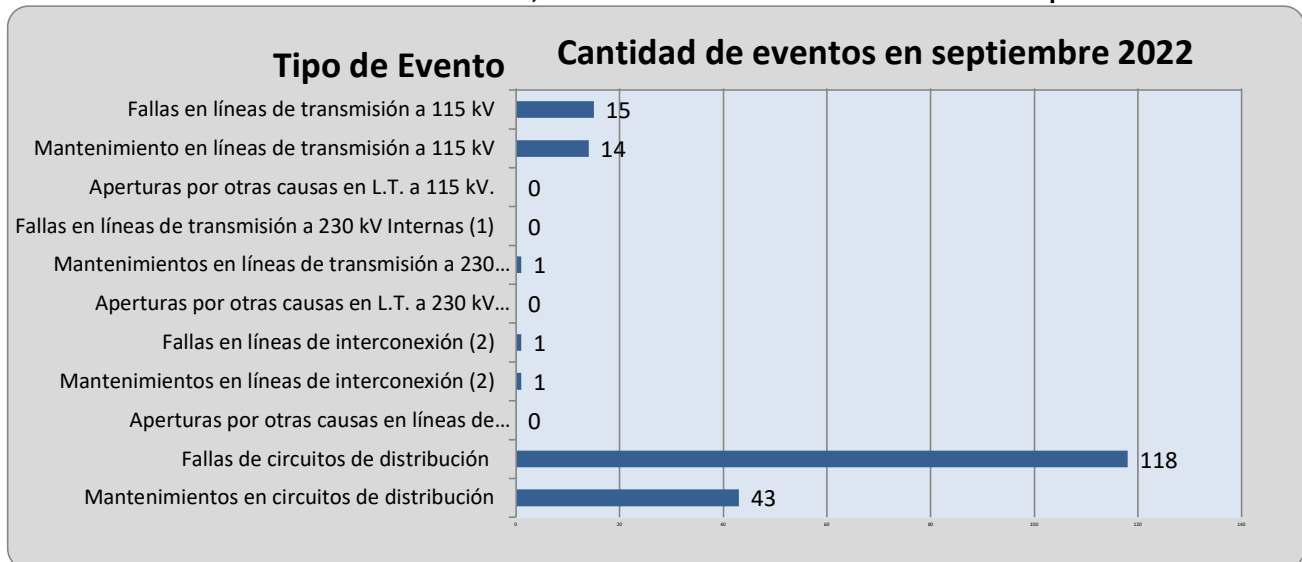

(1) Incluye SIEPAC y refuerzos internos a 230 kV; (2) Interconexiones con Guatemala y Honduras; (3) Otras causas.



Demanda Máxima de Potencia

Demanda	Máxima	Nocturna	Mínima
Ene	991	991	373
	27-ene-22 19:00	27-ene-22 19:00	1-ene-22 9:30
Feb	1,021	1,021	511
	22-feb-22 19:00	22-feb-22 19:00	6-feb-22 11:00
Mar	1,049	1,040	534
	15-mar-22 16:00	23-mar-22 19:30	27-mar-22 9:30
Abr	1,044	1,042	496
	27-abr-22 15:30	21-abr-22 19:00	17-abr-22 10:00
May	1,067	1,067	551
	17-may-22 19:00	17-may-22 19:00	1-may-22 10:00
Jun	1,025	1,025	532
	29-jun-22 20:00	29-jun-22 20:00	19-jun-22 9:30
Jul	1,038	1,038	531
	20-jul-22 19:00	20-jul-22 19:00	17-jul-22 10:30
Ago	1,020	1,020	473
	19-ago-22 19:00	19-ago-22 19:00	7-ago-22 9:00
Sep	998	998	521
	7-sep-22 19:00	7-sep-22 19:00	25-sep-22 9:00
Oct			
Nov			
Dic			



Condición de Reserva

Reserva Rodante y Reserva Fría en demanda Máxima (MW) Septiembre 2022						
Día	Cap. Disponible	Gen. Despachada	Demanda + Perdidas	Intercambio Neto (1)	Reserva Rodante	Reserva Fría
1	1467	1024	950	-73	55	388
2	1431	1019	949	-70	27	385
3	1433	980	909	-70	40	413
4	1407	893	894	1	33	481
5	1435	1037	988	-49	33	365
6	1446	990	986	-4	33	423
7	1427	1056	998	-59	51	319
8	1425	1090	981	-110	52	283
9	1426	1060	976	-84	20	346
10	1428	945	902	-43	48	435
11	1400	867	854	-13	79	453
12	1402	990	983	-7	59	353
13	1386	801	959	158	25	560
14	1445	977	943	-34	48	421
15	1393	920	860	-60	36	437
16	1396	940	887	-53	50	406
17	1350	945	886	-59	21	383
18	1350	906	884	-22	40	405
19	1350	957	959	1	55	339
20	1352	1183	944	-239	31	137
21	1355	1147	960	-187	50	158
22	1357	1087	945	-142	66	204
23	1357	1087	952	-135	43	228
24	1357	958	891	-67	75	324
25	1357	942	870	-72	83	333
26	1379	1085	981	-104	48	247
27	1357	1155	971	-184	89	114
28	1358	1158	989	-169	80	121
29	1358	1005	992	-13	33	320
30	1342	697	726	29	82	562

(1) Valor negativo significa Importación



Precios de los Combustibles puestos en planta (US\$/bbl)

Fecha	Equipo										
	ACAJ-BUNKER	ACAJ-DIESEL	BORE-BUNKER	EDP-GNL	GCSA-BUNKER	HILC-BUNKER	HOLC-BUNKER	NEPO-BUNKER	SOYA-BUNKER	TALN-BUNKER	TEXT-BUNKER
01/09/2022	\$91.90	\$152.67	\$96.92	\$12.46	\$121.88	\$108.82	\$93.91	\$93.54	\$90.12	\$91.17	\$113.32
02/09/2022	\$91.90	\$152.67	\$96.92	\$12.46	\$121.88	\$108.82	\$93.91	\$93.54	\$90.12	\$91.17	\$113.32
03/09/2022	\$91.90	\$152.67	\$96.92	\$12.46	\$121.88	\$108.82	\$93.91	\$93.54	\$90.12	\$91.17	\$113.32
04/09/2022	\$91.90	\$152.67	\$96.92	\$12.46	\$121.88	\$108.82	\$93.91	\$93.54	\$90.12	\$91.17	\$113.32
05/09/2022	\$91.83	\$152.67	\$96.85	\$12.46	\$121.88	\$108.82	\$93.83	\$93.47	\$90.05	\$91.10	\$113.32
06/09/2022	\$91.83	\$152.67	\$96.85	\$12.46	\$121.88	\$108.82	\$93.83	\$93.47	\$90.05	\$91.10	\$113.32
07/09/2022	\$91.83	\$152.67	\$96.85	\$12.46	\$121.88	\$108.82	\$93.83	\$93.47	\$90.05	\$91.10	\$113.32
08/09/2022	\$91.83	\$152.67	\$96.85	\$12.46	\$121.88	\$108.82	\$93.83	\$93.47	\$90.05	\$91.10	\$113.32
09/09/2022	\$91.83	\$152.67	\$96.85	\$12.46	\$121.88	\$108.82	\$93.83	\$93.47	\$90.05	\$91.10	\$113.32
10/09/2022	\$91.83	\$152.67	\$96.85	\$12.46	\$121.88	\$108.82	\$93.83	\$93.47	\$90.05	\$91.10	\$113.32
11/09/2022	\$91.83	\$152.67	\$96.85	\$12.46	\$121.88	\$108.82	\$93.83	\$93.47	\$90.05	\$91.10	\$113.32
12/09/2022	\$83.93	\$152.67	\$88.94	\$12.31	\$121.88	\$107.18	\$85.93	\$85.56	\$83.41	\$83.20	\$113.32
13/09/2022	\$83.93	\$152.67	\$88.94	\$12.31	\$121.88	\$107.18	\$85.93	\$85.56	\$83.41	\$83.20	\$113.32
14/09/2022	\$83.93	\$152.67	\$88.94	\$12.31	\$121.88	\$107.18	\$85.93	\$85.56	\$83.41	\$83.20	\$113.32
15/09/2022	\$83.93	\$152.67	\$88.94	\$12.31	\$121.88	\$107.18	\$85.93	\$85.56	\$83.41	\$83.20	\$113.32
16/09/2022	\$83.93	\$152.67	\$88.94	\$12.31	\$121.88	\$107.18	\$85.93	\$85.56	\$83.41	\$83.20	\$113.32
17/09/2022	\$83.93	\$152.67	\$88.94	\$12.31	\$121.88	\$107.18	\$85.93	\$85.56	\$83.41	\$83.20	\$113.32
18/09/2022	\$83.93	\$152.67	\$88.94	\$12.31	\$121.88	\$107.18	\$85.93	\$85.56	\$83.41	\$83.20	\$113.32
19/09/2022	\$80.07	\$152.67	\$85.09	\$12.31	\$121.88	\$107.18	\$82.07	\$81.27	\$79.55	\$79.34	\$113.32
20/09/2022	\$80.07	\$152.67	\$85.09	\$12.31	\$121.88	\$107.18	\$82.07	\$81.27	\$79.55	\$79.34	\$113.32
21/09/2022	\$80.07	\$152.67	\$85.09	\$12.31	\$121.88	\$107.18	\$82.07	\$81.27	\$79.55	\$79.34	\$113.32
22/09/2022	\$80.07	\$152.67	\$85.09	\$12.31	\$121.88	\$107.18	\$82.07	\$81.27	\$79.55	\$79.34	\$113.32
23/09/2022	\$80.07	\$152.67	\$85.09	\$12.31	\$121.88	\$107.18	\$82.07	\$81.27	\$79.55	\$79.34	\$113.32
24/09/2022	\$80.07	\$152.67	\$85.09	\$12.31	\$121.88	\$107.18	\$82.07	\$81.27	\$79.55	\$79.34	\$113.32
25/09/2022	\$80.07	\$152.67	\$85.09	\$12.31	\$121.88	\$107.18	\$82.07	\$81.27	\$79.55	\$79.34	\$113.32
26/09/2022	\$74.54	\$152.67	\$79.56	\$12.31	\$121.88	\$107.18	\$76.52	\$75.74	\$74.03	\$73.81	\$113.32
27/09/2022	\$74.54	\$152.67	\$79.56	\$12.31	\$121.88	\$107.18	\$76.52	\$75.74	\$74.03	\$73.81	\$113.32
28/09/2022	\$74.54	\$152.67	\$79.56	\$12.31	\$121.88	\$107.18	\$76.52	\$75.74	\$74.03	\$73.81	\$113.32
29/09/2022	\$74.54	\$152.67	\$79.56	\$12.31	\$121.88	\$107.18	\$76.52	\$75.74	\$74.03	\$73.81	\$113.32
30/09/2022	\$74.54	\$152.67	\$79.56	\$12.31	\$121.88	\$107.18	\$76.52	\$75.74	\$74.03	\$73.81	\$113.32
Promedio mes	\$84.37	\$152.67	\$89.39	\$12.36	\$121.88	\$107.78	\$86.37	\$85.83	\$83.39	\$83.64	\$113.32



Niveles de los embalses (msnm)

Niveles Promedio Diario (msnm) Referenciados Hora 0

Fecha	Guajoyo	Cerrón Grande	5 de Noviembre	15 de Septiembre
01/09/2022	427.21	241.78	179.92	48.17
02/09/2022	427.30	242.02	178.96	48.38
03/09/2022	427.34	242.13	179.05	48.52
04/09/2022	427.40	242.24	178.93	48.22
05/09/2022	427.51	242.35	178.66	48.71
06/09/2022	427.61	242.34	179.31	48.74
07/09/2022	427.72	242.48	179.16	48.37
08/09/2022	427.84	242.70	178.96	48.45
09/09/2022	427.87	242.85	178.92	48.28
10/09/2022	427.91	242.84	179.24	48.16
11/09/2022	427.94	242.76	179.67	47.92
12/09/2022	427.98	242.83	178.99	48.28
13/09/2022	428.03	242.86	179.35	48.03
14/09/2022	428.11	242.92	179.18	48.36
15/09/2022	428.34	242.90	179.22	48.46
16/09/2022	428.42	242.86	179.17	48.42
17/09/2022	428.45	242.83	179.62	48.85
18/09/2022	428.66	242.89	179.22	47.85
19/09/2022	428.86	242.84	179.36	48.09
20/09/2022	429.04	242.85	179.14	48.25
21/09/2022	429.36	242.85	178.84	48.25
22/09/2022	429.69	242.85	179.08	48.13
23/09/2022	429.63	242.97	178.86	48.43
24/09/2022	429.48	242.85	179.06	48.21
25/09/2022	429.36	242.80	179.32	48.27
26/09/2022	429.30	242.82	179.02	48.28
27/09/2022	429.30	242.75	179.11	47.98
28/09/2022	429.40	242.80	179.37	48.77
29/09/2022	429.73	242.95	178.92	48.18
30/09/2022	429.62	242.88	179.10	48.01
Promedio	428.48	242.69	179.16	48.30



Entrega	Fecha Hora Inicio	Fecha Hora Final	Duración [Horas]	Rele	Motivo	MW	KWh	Responsable
13-4-82	11/08/2022 14:16	28/09/2022 16:08	1153.8700	MANUAL	Solicitud de Distribuidor	0	0	DELSUR
50-4-83	01/09/2022 06:01	01/09/2022 10:36	4.5800	MANUAL	Mantenimiento Programado	0.95	23174.86	EDESAL
32-4-81	01/09/2022 07:59	01/09/2022 08:00	0.0200	51	Falla en Línea	7.55	125.83	DELSUR
46-4-82	01/09/2022 08:01	01/09/2022 16:25	8.4000	MANUAL	Mantenimiento Programado	0	0	CAESS
34-4-82	01/09/2022 10:21	01/09/2022 10:23	0.0300	MANUAL	Mantto. de Emergencia	2.91	97	EEO
34-4-82	01/09/2022 11:15	01/09/2022 11:17	0.0300	51NS, 59N	Falla en Línea	7.81	260.33	EEO
34-4-82	01/09/2022 11:22	01/09/2022 11:25	0.0500	51, 59N	Falla en Línea	7.91	395.5	EEO
34-4-82	01/09/2022 13:20	01/09/2022 13:21	0.0200	MANUAL	Mantto. de Emergencia	8.03	133.83	EEO
30-4-85	02/09/2022 06:24	02/09/2022 06:25	0.0200	51, 51NS, 59N	Falla en Línea	1.97	32.83	DELSUR
11-4-84	02/09/2022 11:31	02/09/2022 11:35	0.0700	51	Falla en Línea	13.84	922.67	CLESA
44-4-82	03/09/2022 08:00	03/09/2022 13:44	5.7300	MANUAL	Mantenimiento Programado	0	0	CLESA
35-4-84	03/09/2022 18:14	03/09/2022 18:15	0.0200	51, 59N	Falla en Línea	1.13	18.83	DELSUR
35-4-82	04/09/2022 06:20	04/09/2022 06:21	0.0200	51, 59N	Falla en Línea	7.93	132.17	CLESA
44-4-80	04/09/2022 08:05	04/09/2022 16:56	8.8500	MANUAL	Mantenimiento Programado	0	0	CLESA
49-4-81	04/09/2022 13:46	04/09/2022 15:25	1.6500	MANUAL	Cero Voltaje	0	0	ETESAL
49-4-82	04/09/2022 13:46	04/09/2022 15:25	1.6500	MANUAL	Cero Voltaje	6.37	530.83	ETESAL
49-4-82	04/09/2022 19:14	04/09/2022 19:15	0.0200	51	Falla en Línea	16.63	277.17	EEO
34-4-84	04/09/2022 19:29	04/09/2022 19:30	0.0200	51, 59N	Falla en Línea	3.14	52.33	EEO
35-4-84	04/09/2022 21:10	04/09/2022 21:11	0.0200	51, 59N	Falla en Línea	1.15	19.17	DELSUR
13-3-84	04/09/2022 23:30	05/09/2022 00:33	1.0500	51	Falla en Línea	1.64	1815.87	CLESA
16-4-82	05/09/2022 00:05	05/09/2022 09:52	9.7800	MANUAL	Mantenimiento Programado	0	0	CLESA
32-4-83	05/09/2022 05:50	05/09/2022 05:52	0.0300	51	Falla en Línea	5.91	197	CAESS
38-4-81	05/09/2022 07:38	05/09/2022 07:39	0.0200	51NS	Falla en Línea	13.09	218.17	CAESS
34-4-83	05/09/2022 08:13	05/09/2022 08:15	0.0300	51NS, 59N	Falla en Línea	10.88	362.67	EEO
42-2-82	05/09/2022 14:45	05/09/2022 18:08	3.3800	DISP.TRANSF.	Cero Voltaje	41.72	105318.65	DELSUR
42-2-83	05/09/2022 14:45	05/09/2022 18:15	3.5000	DISP.TRANSF.	Cero Voltaje	0.25	875	DELSUR
42-2-84	05/09/2022 14:45	05/09/2022 15:39	0.9000	DISP.TRANSF.	Cero Voltaje	2.44	1986.53	DELSUR
42-2-81	05/09/2022 14:45	05/09/2022 18:08	3.3800	DISP.TRANSF.	Cero Voltaje	45.24	115593.64	DELSUR
42-2-85	05/09/2022 14:45	05/09/2022 18:16	3.5200	DISP.TRANSF.	Cero Voltaje	7.88	131.33	DELSUR
38-4-84	05/09/2022 17:08	05/09/2022 17:10	0.0300	59N	Falla en Línea	0	0	DELSUR
42-2-84	05/09/2022 18:00	05/09/2022 18:13	0.2200	MANUAL	Solicitud de PM	2	433.33	ABRUZZO
49-4-82	06/09/2022 05:58	06/09/2022 05:59	0.0200	51	Falla en Línea	12.89	214.83	EEO
41-4-82	06/09/2022 18:59	06/09/2022 19:00	0.0200	59N	Falla en Línea	10.03	167.17	CLESA
38-4-81	07/09/2022 13:57	07/09/2022 13:58	0.0200	51	Falla en Línea	18.01	300.17	CAESS
18-4-83	07/09/2022 20:13	07/09/2022 20:14	0.0200	51	Falla en Línea	4.25	70.83	EEO
34-4-83	08/09/2022 02:47	08/09/2022 02:48	0.0200	51, 59N	Falla en Línea	11.59	193.17	EEO
34-4-85	08/09/2022 03:31	08/09/2022 03:32	0.0200	51, 59N	Falla en Línea	4.31	71.83	EEO
34-4-85	08/09/2022 03:45	08/09/2022 03:46	0.0200	51, 59N	Falla en Línea	4.5	75	EEO
46-4-82	08/09/2022 07:32	08/09/2022 18:12	10.6700	MANUAL	Mantenimiento Programado	0	0	CAESS
18-4-84	09/09/2022 06:15	09/09/2022 06:16	0.0200	51, 51NS	Falla en Línea	6.7	111.67	EEO
37-2-85	09/09/2022 06:39	09/09/2022 06:40	0.0200	51	Falla en Línea	11.857	197.62	DELSUR
32-4-81	11/09/2022 04:39	11/09/2022 21:49	17.1700	MANUAL	Mantenimiento Programado	0	0	DELSUR, ETESAL
46-4-81	11/09/2022 04:57	11/09/2022 19:49	14.8700	MANUAL	Mantenimiento Programado	0	0	DELSUR
32-4-82	11/09/2022 08:00	11/09/2022 16:05	8.0800	MANUAL	Mantenimiento Programado	7.46	27260.49	CAESS, ETESAL
32-4-83	11/09/2022 08:01	11/09/2022 16:05	8.0700	MANUAL	Mantenimiento Programado	2.84	25348.7	CAESS, ETESAL
44-4-83	11/09/2022 08:24	11/09/2022 08:26	0.0300	MANUAL	Solicitud de Distribuidor	0	0	CLESA
44-4-83	11/09/2022 12:22	11/09/2022 12:26	0.0700	MANUAL	Solicitud de Distribuidor	0	0	CLESA
47-4-81	11/09/2022 15:33	11/09/2022 15:39	0.1000	MANUAL	Cero Voltaje	13.17	1317	ECOSOLAR, ETESAL
47-4-85	11/09/2022 15:33	11/09/2022 15:42	0.1500	MANUAL	Cero Voltaje	0	0	ECOSOLAR, ETESAL
47-4-83	11/09/2022 15:33	11/09/2022 15:39	0.1000	MANUAL	Cero Voltaje	6.95	695	ECOSOLAR, ETESAL
47-4-84	11/09/2022 15:33	11/09/2022 15:39	0.1000	MANUAL	Cero Voltaje	2.72	272	ECOSOLAR, ETESAL
47-4-82	11/09/2022 15:33	11/09/2022 15:39	0.1000	MANUAL	Cero Voltaje	1.21	121	ECOSOLAR, ETESAL



Entrega	Fecha Hora Inicio	Fecha Hora Final	Duración [Horas]	Rele	Motivo	MW	KWh	Responsable
39-4-81	11/09/2022 15:39	11/09/2022 15:53	0.2300	51, 59N	Falla en Línea	15.49	36203.66	DELSUR
39-4-82	11/09/2022 15:40	11/09/2022 15:41	0.0200	51NS, 59N	Falla en Línea	7.19	119.83	DELSUR
47-4-81	11/09/2022 21:51	11/09/2022 21:52	0.0200	51, 59N	Falla en Línea	13.05	217.5	DELSUR
37-2-85	12/09/2022 01:22	12/09/2022 01:23	0.0200	51	Falla en Línea	5.63	93.83	DELSUR
35-4-84	12/09/2022 08:09	12/09/2022 08:10	0.0200	51, 59N	Falla en Línea	0.89	14.83	DELSUR
46-4-82	12/09/2022 15:50	12/09/2022 16:52	1.0300	MANUAL	Mantto. de Emergencia	0	0	CAESS
38-4-81	12/09/2022 19:08	12/09/2022 19:09	0.0200	51, 51NS	Falla en Línea	17.4	290	CAESS
50-4-83	13/09/2022 01:29	13/09/2022 12:30	0.0200	51	Falla en Línea	4.52	75.33	EDESAL
35-4-84	13/09/2022 19:08	13/09/2022 19:09	0.0200	51, 59N	Falla en Línea	1.29	21.5	DELSUR
49-4-82	14/09/2022 05:24	14/09/2022 05:26	0.0300	MANUAL	Mantenimiento Programado	0	0	EEO
41-4-82	14/09/2022 08:56	14/09/2022 08:57	0.0200	59N	Falla en Línea	5.19	86.5	CLESA
41-4-83	14/09/2022 08:56	14/09/2022 08:58	0.0300	51, 59N	Falla en Línea	0.69	23	CASSA
16-4-81	14/09/2022 11:31	14/09/2022 18:48	7.2800	MANUAL	Solicitud de Distribuidor	0	0	CLESA
18-4-84	15/09/2022 04:55	15/09/2022 04:56	0.0200	51, 51NS	Falla en Línea	6.1	101.67	EEO
37-2-85	15/09/2022 06:17	15/09/2022 06:19	0.0300	51	Falla en Línea	5.86	195.33	DELSUR
50-4-81	15/09/2022 06:47	15/09/2022 06:48	0.0200	51	Falla en Línea	1.55	25.83	DELSUR
48-4-81	15/09/2022 08:01	15/09/2022 15:30	7.4800	MANUAL	Mantenimiento Programado	1.96	294	EDESAL
32-4-82	15/09/2022 13:50	15/09/2022 13:52	0.0300	MANUAL	Solicitud de Distribuidor	1.96	65.33	CAESS
32-4-82	15/09/2022 15:10	15/09/2022 15:11	0.0200	MANUAL	Solicitud de Distribuidor	3.86	64.33	CAESS
34-4-81	16/09/2022 08:18	16/09/2022 08:19	0.0200	51, 59N	Falla en Línea	8.99	149.83	EEO
32-4-82	16/09/2022 12:21	16/09/2022 12:22	0.0200	51	Falla en Línea	6.14	102.33	CAESS
34-4-82	16/09/2022 19:06	16/09/2022 19:07	0.0200	51, 59N	Falla en Línea	8.63	143.83	EEO
34-4-84	16/09/2022 19:14	16/09/2022 19:15	0.0200	51NS, 59N	Falla en Línea	2.86	47.67	EEO
18-4-83	16/09/2022 19:49	16/09/2022 19:50	0.0200	51	Falla en Línea	4.2	70	EEO
49-4-82	16/09/2022 20:44	16/09/2022 20:46	0.0300	51	Falla en Línea	16.05	535	EEO
47-4-82	16/09/2022 21:30	16/09/2022 21:31	0.0200	51, 59N	Falla en Línea	7.11	118.5	DELSUR
47-4-81	16/09/2022 21:46	16/09/2022 21:47	0.0200	51NS, 59N	Falla en Línea	13.95	232.5	DELSUR
44-4-81	17/09/2022 11:27	17/09/2022 11:28	0.0200	51NS	Falla en Línea	13.44	224	DELSUR
16-4-81	17/09/2022 20:38	18/09/2022 00:36	3.9700	51, 59N	Falla en Línea	4.58	152.67	CLESA
16-4-81	18/09/2022 00:38	18/09/2022 01:02	0.4000	MANUAL	Solicitud de Distribuidor	0	0	CLESA
50-4-81	18/09/2022 02:30	18/09/2022 17:06	14.6000	MANUAL	Mantenimiento Programado	0	0	ETESAL
34-4-85	18/09/2022 04:51	18/09/2022 16:27	11.6000	MANUAL	Mantenimiento Programado	0	0	EEO
50-4-83	18/09/2022 05:02	18/09/2022 16:29	11.4500	MANUAL	Mantenimiento Programado	2.03	25490.44	ETESAL
44-4-81	18/09/2022 06:11	18/09/2022 06:13	0.0300	51NS	Falla en Línea	7.81	260.33	DELSUR
38-4-84	18/09/2022 07:40	18/09/2022 16:03	8.3800	MANUAL	Mantenimiento Programado	0	0	DELSUR
34-4-84	18/09/2022 07:44	18/09/2022 16:38	8.9000	MANUAL	Mantenimiento Programado	0	0	EEO
38-4-81	18/09/2022 08:01	18/09/2022 16:04	8.0500	MANUAL	Mantenimiento Programado	0	0	CAESS
50-4-82	18/09/2022 08:08	18/09/2022 16:45	8.6200	MANUAL	Mantenimiento Programado	0	0	ETESAL
41-4-82	18/09/2022 15:14	18/09/2022 15:16	0.0300	MANUAL	Solicitud de Distribuidor	7.03	234.33	CLESA
38-4-81	19/09/2022 07:02	19/09/2022 07:03	0.0200	51NS	Falla en Línea	12.08	201.33	CAESS
46-4-82	19/09/2022 07:29	19/09/2022 07:32	0.0500	59N	Falla por Terceros	16.43	821.5	DELSUR
46-4-81	19/09/2022 07:29	19/09/2022 07:31	0.0300	51, 51NS, 59N	Falla en Línea	21.05	701.67	DELSUR
46-4-83	19/09/2022 07:30	19/09/2022 07:31	0.0200	MANUAL	Cero Voltaje	8.95	149.17	DELSUR
46-4-84	19/09/2022 07:30	19/09/2022 07:31	0.0200	59N	Falla en Línea	5.98	99.67	DELSUR
47-4-85	19/09/2022 14:33	19/09/2022 14:44	0.1800	MANUAL	Cero Voltaje	0	0	ETESAL
47-4-83	19/09/2022 14:33	19/09/2022 14:38	0.0800	MANUAL	Cero Voltaje	8.95	745.83	ETESAL
47-4-82	19/09/2022 14:33	19/09/2022 14:37	0.0700	MANUAL	Cero Voltaje	4.53	302	ETESAL
47-4-81	19/09/2022 14:33	19/09/2022 14:37	0.0700	MANUAL	Cero Voltaje	14.65	976.67	ETESAL



Entrega	Fecha Hora Inicio	Fecha Hora Final	Duración [Horas]	Rele	Motivo	MW	KWh	Responsable
47-4-84	19/09/2022 14:33	19/09/2022 14:38	0.0800	MANUAL	Cero Voltaje	5.94	495	ETESAL
35-4-84	20/09/2022 08:22	20/09/2022 08:24	0.0300	51, 59N	Falla en Línea	0.89	29.67	DELSUR
44-4-81	20/09/2022 13:25	20/09/2022 13:26	0.0200	51NS	Falla en Línea	17.03	283.83	DELSUR
46-4-84	20/09/2022 14:41	20/09/2022 14:42	0.0200	51, 59N	Falla en Línea	6.63	110.5	DELSUR
46-4-83	20/09/2022 14:43	20/09/2022 14:47	0.0700	MANUAL	Cero Voltaje	4.29	286	DELSUR
46-4-84	20/09/2022 14:43	22/09/2022 16:57	50.2300	59N	Falla en Línea	6.63	773.5	DELSUR
46-4-82	20/09/2022 14:43	20/09/2022 14:48	0.0800	59N	Falla por Terceros	20.56	1713.33	DELSUR
46-4-81	20/09/2022 14:43	20/09/2022 14:47	0.0700	51, 51NS, 59N	Falla en Línea	21.61	1440.67	DELSUR
47-4-85	20/09/2022 15:26	20/09/2022 15:30	0.0700	MANUAL	Cero Voltaje	0	0	ETESAL
47-4-83	20/09/2022 15:26	20/09/2022 15:29	0.0500	MANUAL	Cero Voltaje	8.32	416	ETESAL
47-4-82	20/09/2022 15:26	20/09/2022 15:29	0.0500	MANUAL	Cero Voltaje	3.55	177.5	ETESAL
47-4-81	20/09/2022 15:26	20/09/2022 15:29	0.0500	MANUAL	Cero Voltaje	19.53	976.5	ETESAL
47-4-84	20/09/2022 15:26	20/09/2022 15:29	0.0500	MANUAL	Cero Voltaje	5.94	297	ETESAL
18-4-83	21/09/2022 08:00	21/09/2022 15:56	7.9300	MANUAL	Mantenimiento Programado	1.33	26033.66	EEO
11-4-84	22/09/2022 03:12	22/09/2022 03:14	0.0300	51	Falla en Línea	5.66	188.67	CLESA
38-4-82	22/09/2022 06:59	22/09/2022 07:00	0.0200	51	Falla en Línea	4.66	77.67	DELSUR
38-4-81	22/09/2022 07:14	22/09/2022 07:16	0.0300	51NS	Falla en Línea	12.4	413.33	CAESS
46-4-82	22/09/2022 07:47	22/09/2022 17:46	9.9800	MANUAL	Mantenimiento Programado	0	0	CAESS
49-4-81	22/09/2022 12:12	22/09/2022 12:14	0.0300	51	Falla en Línea	7.08	236	EEO
34-4-81	23/09/2022 20:08	23/09/2022 20:12	0.0700	MANUAL	Cero Voltaje	14.14	942.67	ETESAL
34-4-82	23/09/2022 20:08	23/09/2022 21:16	1.1300	MANUAL	Cero Voltaje	8.81	1762	ETESAL
34-4-83	23/09/2022 20:08	23/09/2022 20:13	0.0800	MANUAL	Cero Voltaje	13.97	1164.17	ETESAL
34-4-85	23/09/2022 20:08	23/09/2022 21:17	1.1500	MANUAL	Cero Voltaje	5.13	171	ETESAL
34-4-86	23/09/2022 20:08	23/09/2022 20:14	0.1000	MANUAL	Cero Voltaje	10.81	1081	ETESAL
34-4-87	23/09/2022 20:08	23/09/2022 20:17	0.1500	MANUAL	Cero Voltaje	0.8	120	ETESAL
34-4-84	23/09/2022 20:08	23/09/2022 21:17	1.1500	MANUAL	Cero Voltaje	2.84	236.67	ETESAL
35-4-84	24/09/2022 11:44	24/09/2022 17:51	6.1200	MANUAL	Mantto. de Emergencia	0	0	DELSUR
35-4-84	24/09/2022 21:14	24/09/2022 21:15	0.0200	51, 59N	Falla en Línea	1	16.67	DELSUR
46-4-84	25/09/2022 03:16	25/09/2022 16:11	12.9200	MANUAL	Mantenimiento Programado	0	0	ETESAL
46-4-83	25/09/2022 04:59	25/09/2022 16:00	11.0200	MANUAL	Mantenimiento Programado	0	0	ETESAL
37-2-85	25/09/2022 05:01	25/09/2022 16:38	11.6200	MANUAL	Mantenimiento Programado	4.8	0	DELSUR
46-4-81	25/09/2022 05:46	25/09/2022 15:29	9.7200	MANUAL	Mantenimiento Programado	0	0	ETESAL
47-4-81	25/09/2022 07:00	25/09/2022 07:01	0.0200	51NS, 59N	Falla en Línea	10.94	182.33	DELSUR
46-4-82	25/09/2022 07:59	25/09/2022 15:31	7.5300	MANUAL	Mantenimiento Programado	0	0	ETESAL
35-4-85	25/09/2022 17:14	25/09/2022 17:16	0.0300	51, 59N	Falla en Línea	6.95	231.67	ANDA
38-4-82	25/09/2022 17:26	25/09/2022 17:27	0.0200	51	Falla en Línea	1.51	25.17	DELSUR
47-4-83	25/09/2022 22:42	25/09/2022 22:43	0.0200	51NS, 59N	Falla en Línea	6.49	108.17	DELSUR
35-4-84	25/09/2022 23:50	25/09/2022 23:51	0.0200	51, 59N	Falla en Línea	0.84	14	DELSUR
45-2-81	26/09/2022 10:26	26/09/2022 10:44	0.3000	MANUAL	Solicitud de Distribuidor	2.27	645.12	DELSUR
35-4-84	26/09/2022 18:36	26/09/2022 18:37	0.0200	51, 59N	Falla en Línea	1.27	21.17	DELSUR
11-4-84	27/09/2022 08:04	27/09/2022 18:05	10.0200	MANUAL	Mantenimiento Programado	0	0	CLESA
47-4-81	27/09/2022 08:05	27/09/2022 08:06	0.0200	51, 59N	Falla en Línea	13.71	228.5	DELSUR
32-4-82	27/09/2022 08:13	27/09/2022 08:14	0.0200	51	Falla en Línea	6.66	111	CAESS
38-4-81	27/09/2022 11:45	27/09/2022 11:46	0.0200	51, 51NS	Falla en Línea	15.2	253.33	CAESS
44-4-81	27/09/2022 12:19	27/09/2022 12:20	0.0200	51NS	Falla en Línea	15.39	256.5	DELSUR
16-4-81	27/09/2022 13:17	27/09/2022 13:18	0.0200	51, 59N	Falla en Línea	5.16	86	CLESA
16-4-81	27/09/2022 17:43	27/09/2022 17:44	0.0200	51	Falla en Línea	4.05	67.5	CLESA
16-4-81	27/09/2022 17:49	27/09/2022 20:01	2.2000	59N	Falla en Línea	6.92	963.89	CLESA
16-4-82	27/09/2022 17:49	27/09/2022 17:50	0.0200	NO INDICO	Falla en Línea	10.56	176	CLESA
16-4-82	27/09/2022 17:51	27/09/2022 17:55	0.0700	NO INDICO	Falla en Línea	10.56	622.57	CLESA
38-4-82	27/09/2022 20:30	27/09/2022 20:31	0.0200	51	Falla en Línea	4.14	69	DELSUR
16-4-82	28/09/2022 01:35	28/09/2022 16:55	15.3300	MANUAL	Mantenimiento Programado	0	0	CLESA



Entrega	Fecha Hora Inicio	Fecha Hora Final	Duración [Horas]	Rele	Motivo	MW	KWh	Responsable
35-4-84	28/09/2022 01:37	28/09/2022 01:38	0.0200	51, 59N	Falla en Línea	0.77	12.83	DELSUR
41-4-83	28/09/2022 05:45	28/09/2022 05:47	0.0300	51, 51NS, 59N	Falla en Línea	0.5	16.67	CASSA
49-4-82	28/09/2022 07:28	28/09/2022 15:26	7.9700	MANUAL	Mantenimiento Programado	9.65	482.5	EEO
18-4-84	28/09/2022 07:34	28/09/2022 07:36	0.0300	51, 51NS	Falla en Línea	11.07	369	EEO
30-4-85	29/09/2022 06:37	29/09/2022 06:38	0.0200	51, 51NS, 59N	Falla en Línea	2.08	34.67	DELSUR
18-4-83	29/09/2022 12:54	29/09/2022 12:55	0.0200	51	Falla en Línea	3.96	66	EEO
41-4-82	29/09/2022 13:30	29/09/2022 13:32	0.0300	59N	Falla en Línea	2.03	67.67	CLESA
47-4-82	30/09/2022 06:22	30/09/2022 06:23	0.0200	51NS, 59N	Falla en Línea	4.77	79.5	DELSUR
18-4-84	30/09/2022 16:28	30/09/2022 16:29	0.0200	51, 51NS	Falla en Línea	6.98	116.33	EEO

PROGRAMA ANUAL DE MANTENIMIENTOS MAIORES (PAMM) SEMANA 20 DE 2022 - SEMANA 11 DE 2022

Table with columns: UNIDAD, PROGRAMADO, DURACION, RETROPROGRAMADO, DURACION, EFECTUADO, DURACION, MOTIVO. Rows include various units like UNIDAD 1, UNIDAD 2, UNIDAD 3, UNIDAD 4, UNIDAD 5, UNIDAD 6, UNIDAD 7, UNIDAD 8, UNIDAD 9, UNIDAD 10, UNIDAD 11, UNIDAD 12, UNIDAD 13, UNIDAD 14, UNIDAD 15, UNIDAD 16, UNIDAD 17, UNIDAD 18, UNIDAD 19, UNIDAD 20, UNIDAD 21, UNIDAD 22, UNIDAD 23, UNIDAD 24, UNIDAD 25, UNIDAD 26, UNIDAD 27, UNIDAD 28, UNIDAD 29, UNIDAD 30, UNIDAD 31, UNIDAD 32, UNIDAD 33, UNIDAD 34, UNIDAD 35, UNIDAD 36, UNIDAD 37, UNIDAD 38, UNIDAD 39, UNIDAD 40, UNIDAD 41, UNIDAD 42, UNIDAD 43, UNIDAD 44, UNIDAD 45, UNIDAD 46, UNIDAD 47, UNIDAD 48, UNIDAD 49, UNIDAD 50, UNIDAD 51, UNIDAD 52, UNIDAD 53, UNIDAD 54, UNIDAD 55, UNIDAD 56, UNIDAD 57, UNIDAD 58, UNIDAD 59, UNIDAD 60, UNIDAD 61, UNIDAD 62, UNIDAD 63, UNIDAD 64, UNIDAD 65, UNIDAD 66, UNIDAD 67, UNIDAD 68, UNIDAD 69, UNIDAD 70, UNIDAD 71, UNIDAD 72, UNIDAD 73, UNIDAD 74, UNIDAD 75, UNIDAD 76, UNIDAD 77, UNIDAD 78, UNIDAD 79, UNIDAD 80, UNIDAD 81, UNIDAD 82, UNIDAD 83, UNIDAD 84, UNIDAD 85, UNIDAD 86, UNIDAD 87, UNIDAD 88, UNIDAD 89, UNIDAD 90, UNIDAD 91, UNIDAD 92, UNIDAD 93, UNIDAD 94, UNIDAD 95, UNIDAD 96, UNIDAD 97, UNIDAD 98, UNIDAD 99, UNIDAD 100.

Proceso Suspendido/Reprogramado Realizado

Registro de cambios:

- Actualización de lista de octubre de 2022
28-mar-2022: AP-01-2022
28-mar-2022: AP-02-2022
28-mar-2022: AP-03-2022
18-mar-2022: AP-04-2022
18-mar-2022: AP-05-2022
29-mar-2022: AP-06-2022
27-mar-2022: AP-07-2022
30-mar-2022: AP-08-2022
07-mar-2022: AP-09-2022
13-mar-2022: AP-10-2022
13-mar-2022: AP-11-2022
21-mar-2022: AP-12-2022
29-mar-2022: AP-13-2022
20-mar-2022: AP-14-2022
20-mar-2022: AP-15-2022
20-mar-2022: AP-16-2022
20-mar-2022: AP-17-2022
19-mar-2022: AP-18-2022
13-mar-2022: AP-19-2022
13-mar-2022: AP-20-2022
02-mar-2022: AP-21-2022
02-mar-2022: AP-22-2022
02-mar-2022: AP-23-2022
02-mar-2022: AP-24-2022
02-mar-2022: AP-25-2022
02-mar-2022: AP-26-2022
02-mar-2022: AP-27-2022
02-mar-2022: AP-28-2022
02-mar-2022: AP-29-2022
02-mar-2022: AP-30-2022
02-mar-2022: AP-31-2022
15-mar-2022: AP-32-2022

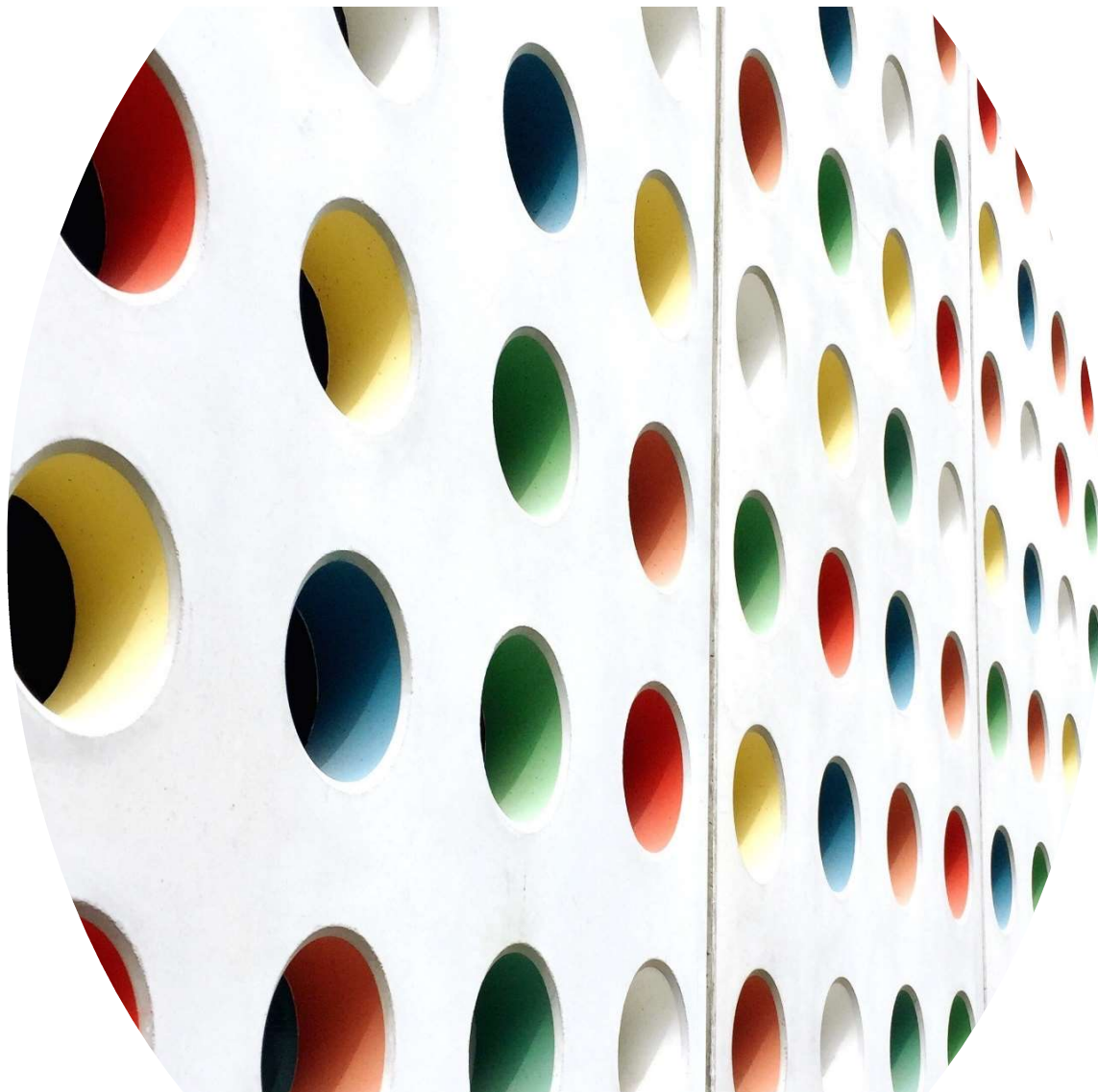

Unidad de Transacciones, S.A. de C.V.
Administradora del mercado mayorista de electricidad de El Salvador

(503)2521-7300 
(503)2521-7301

www.ut.com.sv 

@UTSV_informa 

Km. 12 ½ Carretera al Puerto de La Libertad, desvío a Nuevo Cuscatlán, Nuevo Cuscatlán, La Libertad. 