

**B O L E T Í N**  
**E S T A D Í S T I C O**

**AGOSTO**  
**2022**



## Contenido

	Pág.
Referencias	3
Resumen	4
Inyecciones	5
Comportamiento de la demanda de energía	5
♦ Tasa de variación anual (promedio móvil 12 meses)	5
♦ Tasa de variación anual (promedio móvil 6 meses)	5
♦ Tasa de variación anual (promedio móvil 3 meses)	5
Inyecciones por recurso	6
Inyección nacional por participante de mercado	6
Contratos de inyección	6
Retiros	7
Contratos Bilaterales por Participante de Mercado	7
Contratos de Libre Concurrencia por Participante de mercado	7
Mercado Regulador del Sistema por participante de mercado	7
Comercio Internacional	8
♦ Importaciones por participante de mercado	8
♦ Exportaciones por participante de mercado	8
Evolución de los precios	9
♦ Precios Promedios Mensuales	9
♦ Precios Horarios	10
♦ Precios Promedios Diarios y Acumulados	21
♦ Composición del Precio Promedio Mensual	22
Otras Estadísticas	23
♦ Energía No Servida, Pérdidas e Interrupciones	23
♦ Sistema de Transmisión	24
♦ Demanda Máxima de Potencia	28
♦ Reserva Rodante y Reserva Fría en Demanda Máxima	29
♦ Precios de los Combustibles puestos en planta (US\$/bbl)	30
♦ Niveles (msnm)	31
♦ Interrupciones del Servicio	33
♦ Programa Anual de Mantenimientos Mayores (PAMM)	36



## Referencias

**Variación Mensual:** Relación entre el mes actual y el mes anterior.

**Variación Anual:** Relación entre el mes actual y el mismo mes del año anterior.

**Acumulado Anual:** Relación del promedio acumulado del año y el mismo período del año anterior.

**Variación de 3 meses:** Relación entre el promedio móvil de 3 meses del período actual y el mismo período del año anterior.

**Variación de 12 meses:** Relación entre el promedio móvil de 12 meses del período actual y el mismo período del año anterior.



## Resumen

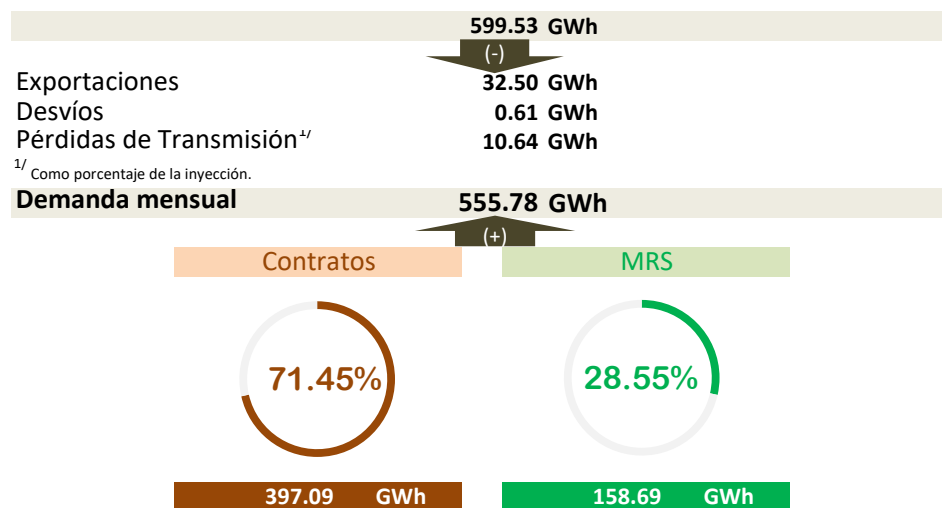
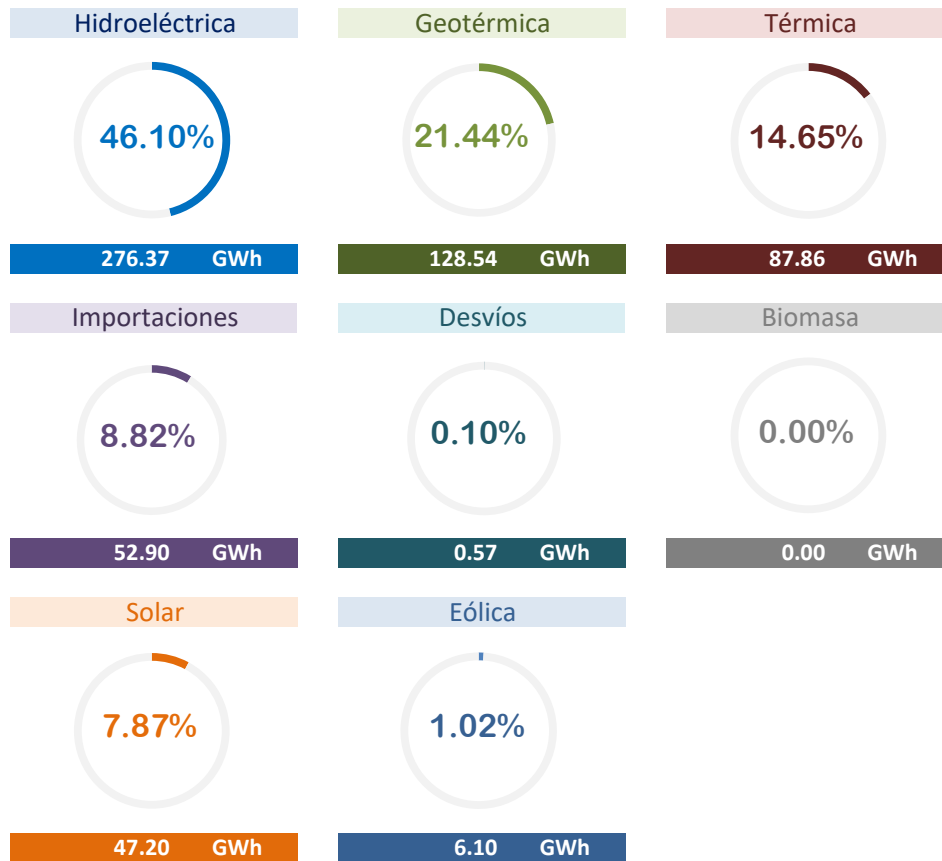

Demanda Máxima de Potencia (MW)
<b>1020</b>
19-ago-2022 19:00

Promedio mensual MRS US\$/MWh
<b>\$88.62</b>

**Inyecciones**

Rubros	Agosto 2022		Var. %	Acumulado Anual <sup>2/</sup>		Últimos 3 meses <sup>2/</sup>		Últimos 12 meses <sup>2/</sup>	
	GWh	Var. % <sup>2/</sup>	Anual <sup>2/</sup>	GWh	Var. %	GWh	Var. %	GWh	Var. %
Generación nacional transada	546.1	0.1	18.2	4,245.3	19.2	535.1	20.4	504.8	12.2
Intercambios Internacionales (+/-) <sup>1/</sup>	20.4	-48.9	-78.1	298.9	-65.2	30.1	-74.4	60.3	-34.1
Pérdidas de transmisión	10.6	12.2	-7.8	79.1	-4.4	9.8	-12.4	10.3	0.1
<b>Demanda Mercado Mayorista</b>	<b>555.8</b>	<b>-3.5</b>	<b>2.2</b>	<b>4,464.4</b>	<b>2.9</b>	<b>555.3</b>	<b>0.8</b>	<b>554.8</b>	<b>4.4</b>

<sup>1/</sup> Signo (+) : Saldo comercial neto a favor de importaciones  
 Signo (-) : Saldo comercial neto a favor de exportaciones

<sup>2/</sup> Para el detalle de los períodos ver el apartado de Referencias de la Pág. 3.

**Comportamiento de la demanda de energía en el Mercado Mayorista de Electricidad**

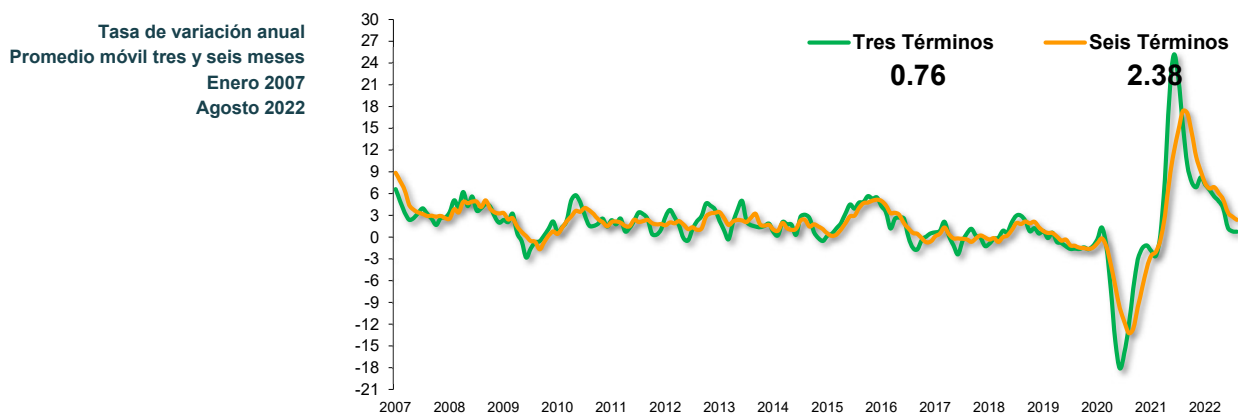
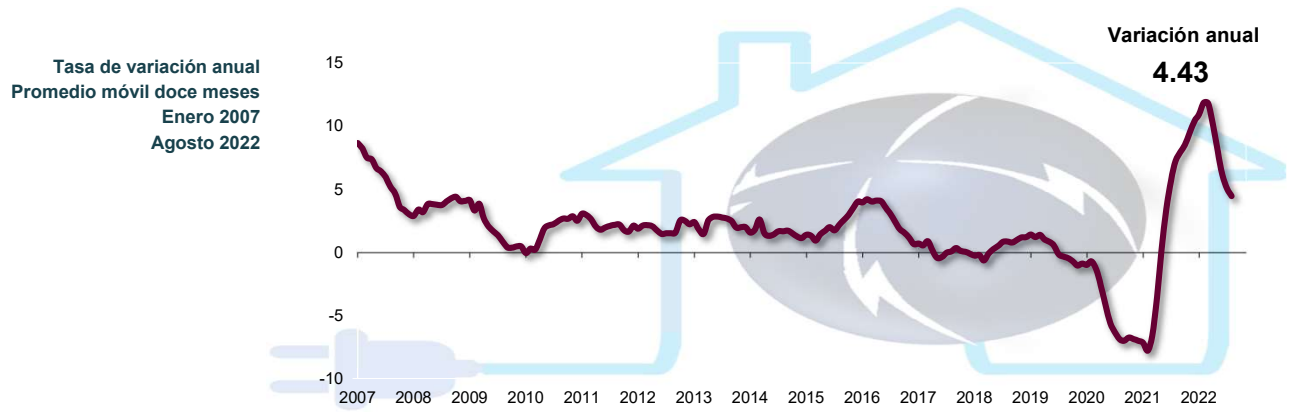



### Inyecciones Por Recurso Inyectado

Participante de mercado	Agosto 2022		Var. %	Acumulado Anual <sup>2/</sup>		Últimos 3 meses <sup>2/</sup>		Últimos 12 meses <sup>2/</sup>	
	GWh	Var. % <sup>2/</sup>	Anual <sup>2/</sup>	GWh	Var. %	GWh	Var. %	GWh	Var. %
Hidroeléctrica	276.4	31.0	14.3	1,216.7	7.0	230.4	23.4	150.8	-11.0
Geotérmica	128.5	0.3	-2.2	1,011.0	5.3	127.0	0.9	125.2	4.1
Térmica	87.9	-39.9	124.2	1,133.9	110.3	120.8	74.2	122.3	103.5
Biomasa				426.8	-10.2	5.4	-47.0	48.0	-0.4
Solar	47.2	-3.8	2.5	368.1	-3.5	44.1	-4.1	45.8	1.7
Eólica	6.1	-44.4	75.5	88.7	29.6	7.4	13.9	12.7	84.0
Iny. Nacional	546.1	0.1	18.2	4,245.3	19.2	535.1	20.4	504.8	12.2
Importaciones	52.9	6.0	-44.7	486.2	-44.0	50.4	-57.6	77.9	-18.7
<b>Total inyectado</b>	<b>599.0</b>			<b>4,731.5</b>					

<sup>1/</sup> Incluye pérdidas por transmisión

<sup>2/</sup> Para el detalle de los periodos ver el apartado de Referencias de la Pág. 3.

### Inyección Nacional por Participante de Mercado

Participante de mercado	Agosto 2022		Var. %	Acumulado Anual <sup>2/</sup>		Últimos 3 meses <sup>2/</sup>		Últimos 12 meses <sup>2/</sup>	
	GWh	Var. % <sup>2/</sup>	Anual <sup>2/</sup>	GWh	Var. %	GWh	Var. %	GWh	Var. %
AES CLESA & Cia S. en C. de C.V.	0.2	-9.5%	-30.9%	1.4	-52.5%	0.1	-53.5%	0.2	-51.2%
Acajutla Energía Solar I, LTDA. de C	4.5	0.8%	18.2%	34.0	0.4%	4.2	8.2%	4.2	2.5%
B&D Servicios Técnicos S.A. de C.V.			-100.0%	0.0	-77.6%		-100.0%	0.0	-77.6%
CAESS S.A. de C.V.	0.0	-89.1%	1843.7%	0.0	-67.7%	0.0	*	0.0	-74.9%
CASSA S.A. de C.V.				66.8	-8.6%			8.0	1.7%
Capella Solar, S. A. de C. V.	24.5	-5.3%	0.8%	192.3	-5.2%	23.0	-6.6%	23.9	-1.0%
Comisión Ejecutiva Hidroeléctrica d	276.4	31.0%	14.3%	1,216.7	7.0%	230.4	23.4%	150.8	-11.0%
DELSUR S.A. de C.V.	0.5	29.9%	117.3%	1.8	184.6%	0.3	172.3%	0.2	290.2%
ECOSOLAR, S.A. de C.V.	2.1	-6.3%	-6.1%	17.3	7.5%	2.0	-10.2%	2.1	54.7%
EDESAL S.A. DE C.V. (DIST)	0.0			0.2	*	0.0	985.7%	0.0	320.2%
EEO S.A. de C.V.	0.0			0.0	-12.9%	0.0	-6.1%	0.0	289.2%
ENERGIA BOREALIS, S.A. DE C.V.	0.0	-57.7%	112.0%	0.7	162.6%	0.0	254.9%	0.1	164.5%
ENERGIA DEL PACIFICO, LTDA. de l	86.6	-38.1%		676.1		117.1		56.4	
GENERADORA ELECTRICA CENTRA			-100.0%	1.7	-44.7%	0.0	50.0%	0.1	-42.8%
HILCASA ENERGY		-100.0%	-100.0%	0.8	4.1%	0.0	-86.0%	0.1	59.4%
Holcim El Salvador, S.A. de C.V.			-100.0%	6.7	62.2%	0.0	-99.4%	0.8	106.9%
INE S.A. DE C.V.	0.1	-96.9%	-89.2%	101.0	126.4%	0.9	-85.0%	10.4	52.2%
INGENIO LA CABAÑA, S.A. DE C.V.				37.1	-10.8%			4.3	6.8%
Ingenio Chaparrastique, S.A. de C.V				142.4	-8.7%	5.4	-47.0%	14.4	-3.6%
Ingenio El Angel, S. A. de C. V.				109.7	-12.7%			12.9	-2.3%
Ingenio Jiboa S.A de C.V.				70.8	-10.6%			8.5	2.9%
LaGeo S.A. de C.V.	128.5	0.3%	-2.2%	1,011.0	5.3%	127.0	0.9%	125.2	4.1%
NEJAPA POWER COMPANY, S.A.	0.1		45.8%	7.6	-72.3%	0.0	-99.4%	1.2	-53.3%
ORAZUL ENERGY EL SALVADOR, S	0.2	-22.2%	-99.0%	153.0	-41.6%	0.4	-98.8%	25.7	-16.8%
Providencia Solar S.A. de C.V.	10.8	-3.0%	0.1%	84.5	-4.4%	10.1	-5.0%	10.7	1.2%
Proyecto La Trinidad, LTDA. de C.V.	3.1	-3.4%	7.7%	23.9	0.3%	2.9	7.4%	2.9	1.8%
Sonsonate Solar, S. A. de C. V.	2.1	1.5%	7.5%	16.0	-1.9%	1.9	-0.7%	2.0	-0.3%
TERMOPUERTO, S.A. de C.V.	0.3	-91.7%	-98.6%	172.9	-6.2%	1.8	-92.8%	25.8	44.7%
TEXTUFIL S.A. De C.V.	0.0	-71.3%	30.3%	10.2	12.7%	0.1	-89.4%	1.2	58.6%
VENTUS, S.A. de C.V.	6.1	-44.4%	75.5%	88.7	29.6%	7.4	13.9%	12.7	84.0%
<b>Total</b>	<b>546.1</b>			<b>4,245.3</b>		<b>535.1</b>		<b>504.8</b>	

<sup>1/</sup> Inyecciones provenientes de la red de distribución

<sup>2/</sup> Para el detalle de los periodos ver el apartado de Referencias de la Pág. 3.

<sup>3/</sup> Variaciones mayores de 2000% no se detallan

### Tipo de Mercado (GWh)

Mercado	Ene	Feb	Mar	Abr	May 1/	Jun	Jul	Ago	Sep	Oct	Nov	Dic	Total
MC	369.0	348.2	388.1	389.7	604.6	597.4	408.6	397.1					3,502.8
MRS	171.9	163.4	210.4	172.2	-19.0	-63.0	167.2	158.7					961.6
<b>Total</b>	<b>540.9</b>	<b>511.6</b>	<b>598.5</b>	<b>561.9</b>	<b>585.6</b>	<b>534.4</b>	<b>575.7</b>	<b>555.8</b>	<b>0.0</b>	<b>0.0</b>	<b>0.0</b>	<b>0.0</b>	<b>4,464.4</b>

MC: Mercado de Contratos

MRS: Mercado Regulador del Sistema

1/ Refactura Mayo 2022. El MRS de Mayo fue negativo ya que la demanda fue menor que los contratos.

### Contratos Totales de Inyección (GWh)

Participante de mercado	Ene	Feb	Mar	Abr	May 1/	Jun	Jul	Ago	Sep	Oct	Nov	Dic	Total
Acajutla Energía Solar I, LTDA. de C.V.	4.2	4.1	4.6	4.5	3.7	3.4	4.4	4.4					33.4
CASSA S.A. de C.V.	3.0	2.7	3.0	1.7									10.3
Capella Solar, S. A. de C. V.	23.9	23.6	26.7	24.5	22.7	18.1	25.5	24.1					188.9
Comercia Internacional El Salvador,S.A. de C.V.	13.6	12.9	14.4	13.6	13.9	13.3	14.1	13.9					109.7
Comisión Ejecutiva Hidroeléctrica del Rio Lem	29.0	21.9	21.6	113.3	170.1	185.9	29.1	29.0					599.8
Compañía de Energía de Centroamérica S.A. de	11.8	11.2	12.5	8.1	8.3	8.0	8.5	8.4					76.8
Cuestamoras Comercializadora Eléctrica de El	0.8	0.7	0.8	0.8	0.8	0.7	0.7	0.2					5.3
ECOSOLAR, S.A. de C.V.	2.4	2.1	2.4	2.2	1.9	1.7	2.2	2.1					17.0
ELECTRIC POWER MARKETS, S.A. de C.V.	5.6	5.3	5.9	5.5	5.7	5.5	5.8	5.7					45.0
ENERGIA BOREALIS, S.A. DE C.V.	6.2	5.9	6.6	6.1	6.3	6.1	6.5	6.4					50.2
ENERGIA DEL PACIFICO, LTDA. de C.V.					168.8	162.1	172.0	169.9					672.9
ENERGÍA, DESARROLLO Y CONSULTORÍA, S.A			4.8	1.8									6.5
Excelergy S.A.	7.1	6.7	7.5										21.2
GRS Comercializadora, S.A. de C.V.				0.0									0.0
Holcim El Salvador, S.A. de C.V.	2.5	2.4	2.6										7.5
INE S.A. DE C.V.	37.3	35.3	39.4	36.4	37.6	36.0	38.2	37.8					298.1
Ingenio Chaparrastique, S.A. de C.V.	13.1	12.4	13.9										39.4
LaGeo S.A. de C.V.	33.0	34.3	41.2	105.8	108.5	104.7	37.6	36.4					501.5
Mayorista de Electricidad, S.A. de C.V.						0.0	0.1	0.5					0.6
NEJAPA POWER COMPANY, S.A.	63.1	59.9	66.8	34.7	36.1	34.7	36.8	36.4					368.4
ORAZUL ENERGY EL SALVADOR, S. EN C.V.	39.2	37.2	41.5										117.9
Providencia Solar S.A. de C.V.	11.3	10.4	11.4	10.5	9.6	8.2	11.0	10.6					83.0
Proyecto La Trinidad, LTDA. de C.V.	2.8	2.9	3.3	3.2	2.7	2.3	3.2	3.0					23.5
Sonsonate Solar, S. A. de C. V.	2.0	1.9	2.2	2.1	1.8	1.6	2.0	2.1					15.7
TERMOPUERTO, S.A. de C.V.	30.6	29.0	32.4										92.0
TEXTUFIL S.A. De C.V.	7.3	7.0	7.8	7.2	7.4	7.2	7.6	7.5					58.9
VENTUS, S.A. de C.V.	19.5	18.3	14.9	8.0	4.9	4.9	10.8	6.0					87.3
CX1/				-0.1	-6.2	-7.2	-7.4	-7.4					-28.4
<b>Total</b>	<b>369.0</b>	<b>348.2</b>	<b>388.1</b>	<b>389.7</b>	<b>604.6</b>	<b>597.4</b>	<b>408.6</b>	<b>397.1</b>	<b>0.0</b>	<b>0.0</b>	<b>0.0</b>	<b>0.0</b>	<b>3,502.8</b>

1/ CX: Contratos de Exportación

1/ Refactura Mayo 2022



## Refiros

## Mercado de Contratos de Retiro (Bilaterales) por Participante de Mercado (GWh)

Participante de Mercado	Ene	Feb	Mar	Abr	May	Jun	Jul	Ago	Sep	Oct	Nov	Dic	Total
AES CLESA & Cia S. en C. de C.V.	6.7	2.8	3.3	7.2	7.4	7.2	7.4	7.4					49.5
AES CLESA Y CIA, COM	3.0	2.7	3.0	1.7									10.3
AES NEJAPA GAS, Limitada de Capital Variable			4.8	1.8									6.5
AES UNIÓN DE NEGOCIOS, S.A. DE C.V.	0.7	4.0	4.2										8.8
Administración Nacional de Acueductos y Alcantarillados (ANDA)	28.2	24.6	28.2	27.3	28.2	27.3	28.2	28.2					220.2
CEL - Comercializadora	0.8	0.7	0.8	0.8	7.0	8.0	8.3	8.2					34.6
Cuestamoras Comercializadora Eléctrica de El Salvador, S.A. de C.V.	0.8	0.7	0.8	0.8	0.8	0.7	0.7	0.2					5.3
EEO S.A. de C.V.	3.7	3.4	3.1										10.2
ENERGY Q, S.A. de C.V.				0.0									0.0
Hanesbrands El Salvador LTDA de C.V.	7.0	6.7	7.4	7.2	7.4	6.8	7.4	6.3					56.3
Mayorista de Electricidad, S.A. de C.V.						0.0	0.1	0.5					0.6
CX1/				-0.1	-6.2	-7.2	-7.4	-7.4					-28.4
<b>Total bilaterales</b>	<b>50.9</b>	<b>45.4</b>	<b>55.5</b>	<b>46.7</b>	<b>44.6</b>	<b>42.8</b>	<b>44.6</b>	<b>43.5</b>	<b>0.0</b>	<b>0.0</b>	<b>0.0</b>	<b>0.0</b>	<b>374.1</b>

<sup>1/</sup> CX: Contratos de Exportación

## Mercado de Contratos de Retiro (Libre Concurrencia) por Participante de Mercado (GWh)

Participante de Mercado	Ene	Feb	Mar	Abr	May 1/	Jun	Jul	Ago	Sep	Oct	Nov	Dic	Total
ABRUZZO S.A. DE C.V. (DIST)	0.5	0.5	0.5	0.5	0.7	0.7	0.3	0.3					4.0
AES CLESA & Cia S. en C. de C.V.	53.9	51.1	55.8	56.9	91.6	90.2	58.0	56.7					514.1
B&D Servicios Técnicos S.A. de C.V.	2.2	2.2	2.3	2.0	3.6	3.8	2.8	2.6					21.5
CAESS S.A. de C.V.	131.3	125.3	137.7	137.8	228.0	226.3	157.2	152.3					1,295.8
DELSUR S.A. de C.V.	82.1	78.1	85.0	90.7	148.8	147.9	93.4	91.1					817.1
Deusem S.A. de C.V.	8.0	7.4	8.2	8.9	13.9	13.6	8.7	8.4					77.3
EDESAL S.A. DE C.V. (DIST)	3.3	3.3	3.5	5.4	9.5	9.7	5.2	4.8					44.7
EEO S.A. de C.V.	36.8	34.9	39.6	40.8	64.1	62.4	38.4	37.3					354.3
<b>Totales</b>	<b>318.2</b>	<b>302.8</b>	<b>332.6</b>	<b>343.0</b>	<b>560.1</b>	<b>554.6</b>	<b>364.0</b>	<b>353.6</b>	<b>0.0</b>	<b>0.0</b>	<b>0.0</b>	<b>0.0</b>	<b>3,128.7</b>

## Mercado Regulador del Sistema por Participante de Mercado (GWh)

Participante de Mercado	Ene	Feb	Mar	Abr	May 1/	Jun	Jul	Ago	Sep	Oct	Nov	Dic	Total
ABRUZZO S.A. DE C.V. (DIST)	0.3	0.3	0.4	0.3	0.2	0.1	0.6	0.6					2.8
ABRUZZO, S.A. DE C.V. (COM)			0.0										0.0
AES CLESA & Cia S. en C. de C.V.	16.7	18.1	24.7	17.1	-15.1	-20.7	13.2	14.2					68.2
AES CLESA Y CIA, COM	0.3	0.3	0.4	1.5	3.2	3.2	3.3	3.3					15.5
AES NEJAPA GAS, Limitada de Capital Variable	6.2	5.8	1.7	4.5	6.3	6.1	6.3	6.2					43.0
AES UNIÓN DE NEGOCIOS, S.A. DE C.V.	1.4	1.8	4.4	2.5	5.5	3.7	8.5	8.6					36.3
ALAS DORADAS S.A. DE C.V.	4.2	3.7	4.3	4.1	4.3	4.1	4.3	4.2					33.2
Acajutla Energía Solar I, LTDA. de C.V.	0.0	0.0	0.0	0.0	0.0	0.0	0.0	0.0					0.3
Administración Nacional de Acueductos y Alcantarillados (ANDA)	-1.5	-0.4	-1.6	-1.8	-2.3	-3.1	-4.3	-5.8					-20.9
B&D Servicios Técnicos S.A. de C.V.	0.8	0.9	1.1	0.8	-0.6	-1.0	0.1	-0.3					1.8
CAESS S.A. de C.V.	44.1	38.9	55.8	45.6	-36.0	-49.8	33.3	30.6					162.5
CASSA S.A. de C.V.	0.0	0.0	0.0	0.0	0.4	0.3	0.4	0.4					1.5
CASW El Salvador, S.A. de C.V.	7.4	6.9	7.7	7.2	7.7	7.4	7.7	7.7					59.7
CEL - Comercializadora	0.0	0.0	0.0	0.0	0.0	0.0	0.0	0.0					0.0
Capella Solar, S. A. de C. V.	0.1	0.1	0.1	0.1	0.1	0.1	0.1	0.1					0.6
Comisión Ejecutiva Hidroeléctrica del Río Lempa (CEL)	0.6	0.5	0.5	0.5	0.3	0.2	0.2	0.1					2.9
Cuestamoras Comercializadora Eléctrica de El Salvador, S.A. de C.V.	0.0	0.0	0.0	0.0	0.0	0.0	0.0	0.0					0.0
DELSUR S.A. de C.V.	55.7	48.5	62.3	47.1	-5.7	-17.0	45.3	43.3					279.6
DISTRIBUIDORA ELECTRICA DEL SUR, S.A. DE C.V.	0.1	0.1	0.1	0.1	0.1	0.1	0.1	0.1					0.7
Deusem S.A. de C.V.	3.6	3.5	5.0	3.9	-1.1	-2.1	4.2	4.1					21.2
ECOSOLAR, S.A. de C.V.	0.0	0.0	0.0	0.0	0.0	0.0	0.0	0.0					0.1
EDESAL S.A. DE C.V. (DIST)	7.4	7.3	8.7	6.0	3.5	2.0	8.6	8.2					51.9
EDESAL S.A. de C.V. (COM)	0.5	0.4	0.5	0.4	0.4	0.4	0.4	0.4					3.4
EEO S.A. de C.V.	14.9	14.2	20.9	20.1	-4.2	-9.2	20.7	19.6					97.0
EIS POWER S.A. DE C.V.	0.6	0.5	0.6	0.5	0.5	0.6	0.6	0.6					4.4
ENERGIA BOREALIS, S.A. DE C.V.	0.0	0.0	0.0	0.0	0.0	0.0	0.0	0.0					0.2
ENERGIA DEL PACIFICO, LTDA. de C.V.	0.4	0.4	0.4	0.3	0.1	0.2	0.1	0.3					2.1
ENERGY Q, S.A. de C.V.	1.5	1.4	1.5	1.4	1.5	1.4	1.6	1.5					11.7
ENERGÍA, DESARROLLO Y CONSULTORÍA, S.A. DE C.V.	0.4	0.5	0.6	0.6	0.5	0.5	0.6	0.5					4.3
Excelegy S.A.	3.0	2.7	2.7	2.8	3.0	2.9	3.0	3.1					23.1
GENERADORA ELECTRICA CENTRAL S.A. DE C.V.	0.0	0.0	0.0	0.0	0.0	0.0	0.0	0.0					0.2
HILCASA ENERGY	0.0	0.0	0.0	0.0	0.0	0.0	0.0	0.0					0.0
Hanesbrands El Salvador LTDA de C.V.	0.4	0.8	1.1	0.6	0.6	-0.5	0.6	0.3					3.9
INE S.A. DE C.V.	0.2	0.1	0.1	0.1	0.2	0.2	0.2	0.2					1.4
Ingenio Chaparrastique, S.A. de C.V.	0.0	0.1	0.1	0.0	0.1	0.2	0.3	0.3					1.1
Ingenio El Angel, S. A. de C. V.	0.0			0.3	0.3	0.3	0.3	0.3					1.6
Ingenio Jiboa S.A de C.V.	0.1			0.3	0.2	0.3	0.3	0.3					1.4
LaGeo S.A. de C.V.	0.9	0.8	1.0	0.9	1.0	0.9	1.0	1.0					7.4
Mayorista de Electricidad, S.A. de C.V.						0.0	0.0	0.0					0.0
Mercados Electricos S.A. de C.V.	0.0	0.0	0.0	0.0	0.0	0.0	0.0	0.0					0.0
NEJAPA POWER COMPANY, S.A.	0.8	0.7	0.8	0.7	0.6	0.5	0.5	0.5					5.3
ORAZUL ENERGY EL SALVADOR, S. EN C.V.	0.3	0.3	0.3	0.3	0.5	0.5	0.5	0.5					3.3
Pacific Energy S.A. de C.V.	0.3	0.3	0.3	0.3	0.3	0.3	0.3	0.3					2.7
Providencia Solar S.A. de C.V.	0.0	0.0	0.0	0.0	0.0	0.0	0.0	0.0					0.3
TERMOENCOGIBLES S.A. DE C.V.		3.5	3.6	2.9	3.9	3.4	3.8	3.0					24.1
TERMOPUERTO, S.A. de C.V.	0.0	0.0	0.0	0.0	0.1	0.1	0.1	0.1					0.3
TEXTUFIL S.A. De C.V.	0.1	0.1	0.2	0.1	0.1	0.1	0.1	0.1					1.1
VENTUS, S.A. de C.V.	0.0	0.0	0.1	0.1	0.1	0.1	0.0	0.1					0.4
<b>Totales</b>	<b>171.9</b>	<b>163.4</b>	<b>210.4</b>	<b>172.2</b>	<b>-19.0</b>	<b>-63.0</b>	<b>167.2</b>	<b>158.7</b>	<b>0.0</b>	<b>0.0</b>	<b>0.0</b>	<b>0.0</b>	<b>961.6</b>

<sup>1/</sup> Refactura Mayo 2022

Unidad de Transacciones S.A de C.V.



## Comercio Internacional

## Importaciones por Participante de Mercado (GWh)

Participante de mercado	Ene	Feb	Mar	Abr	May	Jun	Jul	Ago	Sep	Oct	Nov	Dic	Total
AES CLESA & Cia S. en C. de C.V.				0.0			0.2						0.2
ALTERNATIVA DE ENERGÍA RENOVABLE, S.A. de C.V.	1.0	0.8	0.4	0.5			0.1	0.8					3.7
CEL - Comercializadora	0.9	2.5	0.7	0.3	0.2	0.5	1.0	0.4					6.6
Comercia Internacional El Salvador, S.A. de C.V.	12.7	11.8	12.7	9.8	3.6	7.0	7.3	6.6					71.5
Comercializadora Electronova, S.A. DE C.V.	0.3	0.3	0.1	1.4	0.5	3.9	3.3	0.9					10.7
Comercializadora Eléctrica Salvadoreña, S.A. de C.V.	0.3	0.1	0.2	0.1	0.1	0.9	1.4	0.2					3.2
Comercializadora de Energía para América S.A. de C.V.			6.0	6.0	1.1	1.4	1.0	1.5					17.1
Compañía de Energía de Centroamérica S.A. de C.V.					0.1	0.1	0.2						0.3
Cuestamoras Comercializadora Eléctrica de El Salvador, S.A. de C.V.													
DELSUR S.A. de C.V.	0.4	1.7	0.3	0.0	0.1	0.2	0.5	0.1					3.3
ECO ENERGÍA DE CENTRO AMÉRICA, S.A. de C.V.					0.0	0.0	0.0	0.0					0.0
EEO S.A. de C.V.				2.4		0.0	0.9						3.3
EIS POWER S.A. DE C.V.	0.6	1.5	0.2	0.2	0.1	0.6	1.3	0.1					4.5
ELECTRIC POWER MARKETS, S.A. de C.V.	13.5	8.7	10.8	6.7	2.6	4.3	2.6	4.6					53.8
ENERGÍA BOREALIS, S.A. DE C.V.	5.6	11.8	4.5	5.3	2.8	3.9	6.6	0.8					41.3
ENERGIÓN DE CENTROAMÉRICA, S.A. DE C.V.	0.1	0.3	0.1	0.1	0.0	0.1	0.1	0.0					0.9
ENERGY CONNECTION							0.0	0.0					0.1
ENERGÍA, DESARROLLO Y CONSULTORÍA, S.A. DE C.V.	15.1	15.5	18.1	7.8	0.7	1.8	4.9	4.8					68.6
ENERNEX, S.A. de C.V.		0.2	0.1										0.2
EON Energy, S.A. de C.V.		0.1	0.1				0.0						0.2
Energía del Istmo, S.A. de C.V.	3.4	4.4	3.8	0.2		3.1	0.2						15.1
Excelergy S.A.	3.6	1.6	1.9	5.4	3.2	6.7	8.7	4.4					35.5
GRS Comercializadora, S.A. de C.V.				1.6	0.1	0.2	0.0	0.5					2.4
INGENIO LA CABAÑA. S.A. DE C.V.	3.1	4.8	3.0	3.9	2.7	5.5	4.2	0.7					27.9
Intellergy, Sociedad Anónima de Capital Variable	0.1	0.2	5.7	2.3		1.8	1.6	2.6					14.4
Inversiones en Transmisión y Energía Centroamericana, S.A. de C.V.	3.5	3.3	5.0	3.3	0.2	0.7	0.4	0.2					16.6
Mayorista de Electricidad, S.A. de C.V.													
Mercados Eléctricos S.A. de C.V.	23.8	0.1	1.0	3.0	1.0	3.3	2.5	23.0					57.7
ORIGEM S.A. de C.V.	0.2	0.3	0.0										0.6
TEXTUFIL S.A. De C.V.	4.8	4.1	3.9	3.9	5.8	2.5	0.9	0.7					26.6
<b>Total</b>	<b>93.0</b>	<b>74.0</b>	<b>78.7</b>	<b>64.2</b>	<b>24.9</b>	<b>48.5</b>	<b>49.9</b>	<b>52.9</b>	<b>0.0</b>	<b>0.0</b>	<b>0.0</b>	<b>0.0</b>	<b>486.2</b>

## Exportaciones por Participante de Mercado (GWh)

Participante de mercado	Ene	Feb	Mar	Abr	May	Jun	Jul	Ago	Sep	Oct	Nov	Dic	Total
AES CLESA & Cia S. en C. de C.V.			0.0										0.0
ALTERNATIVA DE ENERGÍA RENOVABLE, S.A. de C.V.					0.1	0.0	0.0	0.0					0.2
CEL - Comercializadora	0.2			0.1	0.3	0.1	0.5	11.4					12.7
Comercializadora Electronova, S.A. DE C.V.	0.2	0.0	1.9	3.1	3.3	1.8	0.7	2.8					13.9
Comercializadora Eléctrica Salvadoreña, S.A. de C.V.			0.0	0.6	0.4	0.8	0.6	1.8					4.2
Comercializadora de Energía para América S.A. de C.V.				0.0	0.8	0.9	0.4	0.2					2.3
Comercializadora de Luz y Fuerza, S.A. de C.V.						0.0							0.0
Compañía de Energía de Centroamérica S.A. de C.V.			0.6	1.2	6.7								8.4
DELSUR S.A. de C.V.		0.0	0.0	0.6	0.3	0.0	0.0						1.0
ECO ENERGÍA DE CENTRO AMÉRICA, S.A. de C.V.			0.0		0.0	0.0	0.0						0.0
EEO S.A. de C.V.		0.1											0.1
EIS POWER S.A. DE C.V.	0.0	0.0	0.8	0.6	0.2		0.1	0.1					1.9
ELECTRIC POWER MARKETS, S.A. de C.V.	1.6	0.5	0.3	1.4	1.0		0.0	1.0					5.8
ENERGÍA BOREALIS, S.A. DE C.V.	0.2	2.9	8.8	10.3	4.5	2.6	8.5						37.8
ENERGIÓN DE CENTROAMÉRICA, S.A. DE C.V.			0.1	0.1	0.1	0.0	0.1	0.1					0.4
ENERGY CONNECTION						0.0	0.3						0.3
ENERGÍA, DESARROLLO Y CONSULTORÍA, S.A. DE C.V.	0.3	0.0	0.5	0.9									1.7
ENERNEX, S.A. de C.V.		0.0	0.0					0.2					0.3
Energía del Istmo, S.A. de C.V.	1.1	2.9	4.2	1.5	4.8								14.5
Excelergy S.A.	4.4	5.8	3.5	1.5	1.0	0.1	0.0	0.1					16.5
GRS Comercializadora, S.A. de C.V.				0.2	0.4	0.1	0.1						0.9
INE S.A. DE C.V. (COM)								1.7					1.7
INGENIO LA CABAÑA. S.A. DE C.V.	1.0	1.4	6.5	8.4	8.9	1.8	2.2	3.5					33.8
Intellergy, Sociedad Anónima de Capital Variable			0.4	0.2									0.6
Inversiones en Transmisión y Energía Centroamericana, S.A. de C.V.			0.0				0.1						0.1
Mayorista de Electricidad, S.A. de C.V.					6.5	2.8							9.2
Mercados Eléctricos S.A. de C.V.	0.1	0.3	1.9	4.5	4.0	1.8	1.7	1.0					15.4
NEJAPA POWER COMPANY, S.A.						2.9	0.6						3.6
<b>Total</b>	<b>9.1</b>	<b>11.4</b>	<b>23.5</b>	<b>33.0</b>	<b>49.4</b>	<b>16.4</b>	<b>10.0</b>	<b>32.5</b>	<b>0.0</b>	<b>0.0</b>	<b>0.0</b>	<b>0.0</b>	<b>187.3</b>

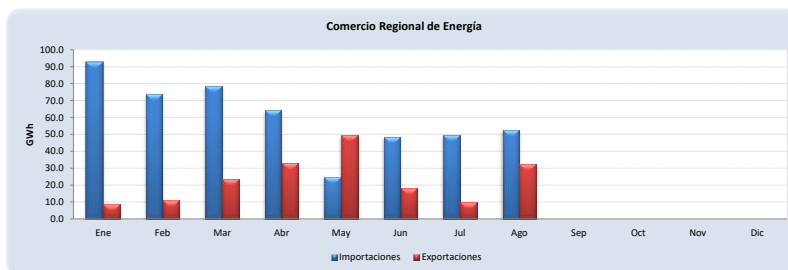

A partir del 01 de junio 2013 por la entrada en vigencia del RMER ya no puede obtener el comercio por frontera





### Evolución de los precios

Mes	Promedio		Variaciones %			Prom. anual
	2021 \$/MWh	2022 \$/MWh	Mes	Anual	Acum.	
Ene	68.08	129.24	6.93	89.83	6.93	107.83
Feb	80.86	146.25	13.17	80.88	21.01	113.28
Mar	101.16	159.56	9.10	57.72	32.01	118.15
Abr	106.33	169.80	6.42	59.69	40.49	123.44
May	116.25	132.44	-22.00	13.93	9.58	124.79
Jun	112.64	105.87	-20.06	-6.01	-12.40	124.22
Jul	106.43	106.00	0.12	-0.41	-12.30	124.19
Ago	79.98	88.62	-16.39	10.81	-26.68	124.91
Sep	82.83					
Oct	129.33					
Nov	128.09					
Dic	120.86					

Mensual: Relación mes inmediato anterior  
 Anual: Relación igual mes año anterior  
 Acumulada: Relación respecto a diciembre año anterior  
 Promedio anual: Relación últimos doce meses

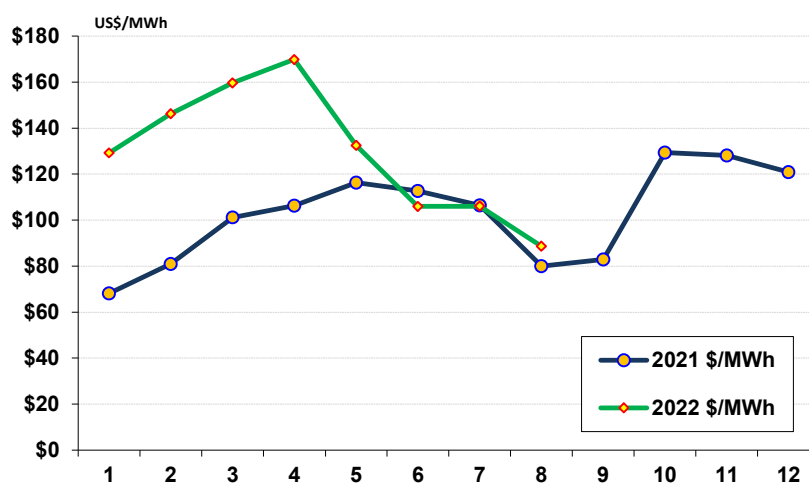



## Precios de la energía (\$/MWh)

FECHA	HORA	CMO-POS	SIGET	UT	CUST	MONTO REMANENTE	FLEMG	PTRANSMS	REACTIVOS	ACVOLTAJE	COMP_EFI	RFC	CCT	CSIS	PR_MRS
01/08/2022	0	\$ 54.590	\$ 0.602	\$ 1.026	\$ 8.256	\$ (0.005)	\$ -	\$ 0.980	\$ -	\$ 0.009	\$ -	\$ -	\$ 1.199	\$ 12.067	\$ 66.657
01/08/2022	1	\$ 54.590	\$ 0.600	\$ 1.026	\$ 8.228	\$ (0.005)	\$ -	\$ 1.042	\$ -	\$ 0.010	\$ -	\$ -	\$ 1.243	\$ 12.143	\$ 66.733
01/08/2022	2	\$ 54.590	\$ 0.601	\$ 1.026	\$ 8.242	\$ (0.005)	\$ -	\$ 0.994	\$ -	\$ 0.010	\$ -	\$ -	\$ 1.272	\$ 12.140	\$ 66.730
01/08/2022	3	\$ 54.590	\$ 0.600	\$ 1.026	\$ 8.233	\$ (0.005)	\$ -	\$ 0.990	\$ -	\$ 0.010	\$ -	\$ -	\$ 1.291	\$ 12.145	\$ 66.735
01/08/2022	4	\$ 54.590	\$ 0.599	\$ 1.026	\$ 8.216	\$ (0.005)	\$ -	\$ 0.969	\$ -	\$ 0.010	\$ -	\$ -	\$ 1.271	\$ 12.086	\$ 66.676
01/08/2022	5	\$ 54.590	\$ 0.602	\$ 1.026	\$ 8.252	\$ (0.005)	\$ -	\$ 0.988	\$ -	\$ 0.010	\$ -	\$ -	\$ 1.238	\$ 12.111	\$ 66.701
01/08/2022	6	\$ 54.590	\$ 0.601	\$ 1.026	\$ 8.246	\$ (0.005)	\$ -	\$ 0.916	\$ -	\$ 0.009	\$ -	\$ -	\$ 1.201	\$ 11.996	\$ 66.586
01/08/2022	7	\$ 54.590	\$ 0.600	\$ 1.026	\$ 8.228	\$ (0.005)	\$ -	\$ 0.919	\$ 0.058	\$ 0.009	\$ -	\$ -	\$ 1.166	\$ 12.000	\$ 66.590
01/08/2022	8	\$ 54.590	\$ 0.601	\$ 1.026	\$ 8.245	\$ (0.005)	\$ -	\$ 1.016	\$ 0.120	\$ 0.008	\$ -	\$ -	\$ 1.106	\$ 12.119	\$ 66.709
01/08/2022	9	\$ 54.590	\$ 0.601	\$ 1.026	\$ 8.248	\$ (0.005)	\$ -	\$ 1.056	\$ 0.145	\$ 0.008	\$ -	\$ -	\$ 1.084	\$ 12.164	\$ 66.754
01/08/2022	10	\$ 54.590	\$ 0.601	\$ 1.026	\$ 8.244	\$ (0.005)	\$ -	\$ 1.061	\$ 0.173	\$ 0.008	\$ 0.028	\$ -	\$ 1.064	\$ 12.200	\$ 66.790
01/08/2022	11	\$ 99.500	\$ 0.600	\$ 1.026	\$ 8.224	\$ (0.005)	\$ -	\$ 1.516	\$ 0.195	\$ 0.008	\$ 0.113	\$ -	\$ 1.028	\$ 12.705	\$ 112.205
01/08/2022	12	\$ 99.500	\$ 0.596	\$ 1.026	\$ 8.171	\$ (0.005)	\$ -	\$ 1.558	\$ 0.203	\$ 0.008	\$ -	\$ -	\$ 1.018	\$ 12.575	\$ 112.075
01/08/2022	13	\$ 99.500	\$ 0.600	\$ 1.026	\$ 8.221	\$ (0.005)	\$ -	\$ 1.694	\$ 0.195	\$ 0.008	\$ 0.108	\$ -	\$ 0.990	\$ 12.836	\$ 112.336
01/08/2022	14	\$ 93.070	\$ 0.600	\$ 1.026	\$ 8.226	\$ (0.005)	\$ -	\$ 1.402	\$ 0.195	\$ 0.007	\$ 0.243	\$ -	\$ 0.945	\$ 12.639	\$ 105.709
01/08/2022	15	\$ 93.070	\$ 0.598	\$ 1.026	\$ 8.201	\$ (0.005)	\$ -	\$ 1.361	\$ 0.203	\$ 0.007	\$ 0.210	\$ -	\$ 0.916	\$ 12.517	\$ 105.587
01/08/2022	16	\$ 93.070	\$ 0.596	\$ 1.026	\$ 8.174	\$ (0.005)	\$ -	\$ 1.258	\$ 0.216	\$ 0.007	\$ 0.111	\$ -	\$ 0.905	\$ 12.288	\$ 105.358
01/08/2022	17	\$ 93.070	\$ 0.600	\$ 1.026	\$ 8.222	\$ (0.005)	\$ -	\$ 1.402	\$ 0.185	\$ 0.007	\$ 0.101	\$ -	\$ 0.933	\$ 12.471	\$ 105.541
01/08/2022	18	\$ 93.070	\$ 0.601	\$ 1.026	\$ 8.240	\$ (0.005)	\$ -	\$ 1.581	\$ 0.174	\$ 0.007	\$ 0.099	\$ -	\$ 0.895	\$ 12.617	\$ 105.687
01/08/2022	19	\$ 93.070	\$ 0.599	\$ 1.026	\$ 8.220	\$ (0.005)	\$ -	\$ 1.677	\$ 0.132	\$ 0.007	\$ 0.050	\$ -	\$ 0.909	\$ 12.615	\$ 105.685
01/08/2022	20	\$ 93.070	\$ 0.601	\$ 1.026	\$ 8.236	\$ (0.005)	\$ -	\$ 1.533	\$ 0.109	\$ 0.007	\$ 0.060	\$ -	\$ 0.928	\$ 12.495	\$ 105.565
01/08/2022	21	\$ 93.070	\$ 0.600	\$ 1.026	\$ 8.221	\$ (0.005)	\$ -	\$ 1.489	\$ 0.018	\$ 0.008	\$ 0.077	\$ -	\$ 0.980	\$ 12.412	\$ 105.482
01/08/2022	22	\$ 93.070	\$ 0.601	\$ 1.026	\$ 8.242	\$ (0.005)	\$ -	\$ 1.404	\$ -	\$ 0.008	\$ 0.089	\$ -	\$ 1.051	\$ 12.416	\$ 105.486
01/08/2022	23	\$ 93.070	\$ 0.599	\$ 1.026	\$ 8.211	\$ (0.005)	\$ -	\$ 1.381	\$ -	\$ 0.009	\$ 0.195	\$ -	\$ 1.119	\$ 12.535	\$ 105.605
02/08/2022	0	\$ 93.070	\$ 0.598	\$ 1.026	\$ 8.203	\$ (0.005)	\$ -	\$ 1.344	\$ -	\$ 0.009	\$ 0.233	\$ -	\$ 1.158	\$ 12.566	\$ 105.636
02/08/2022	1	\$ 93.070	\$ 0.598	\$ 1.026	\$ 8.195	\$ (0.005)	\$ -	\$ 1.310	\$ -	\$ 0.009	\$ 0.223	\$ -	\$ 1.192	\$ 12.547	\$ 105.617
02/08/2022	2	\$ 93.070	\$ 0.597	\$ 1.026	\$ 8.186	\$ (0.005)	\$ -	\$ 1.234	\$ -	\$ 0.009	\$ 0.249	\$ -	\$ 1.222	\$ 12.519	\$ 105.589
02/08/2022	3	\$ 93.070	\$ 0.598	\$ 1.026	\$ 8.198	\$ (0.005)	\$ -	\$ 1.253	\$ -	\$ 0.009	\$ 0.263	\$ -	\$ 1.241	\$ 12.583	\$ 105.653
02/08/2022	4	\$ 93.070	\$ 0.599	\$ 1.026	\$ 8.210	\$ (0.005)	\$ -	\$ 1.283	\$ -	\$ 0.009	\$ 0.279	\$ -	\$ 1.220	\$ 12.621	\$ 105.691
02/08/2022	5	\$ 93.070	\$ 0.598	\$ 1.026	\$ 8.204	\$ (0.005)	\$ -	\$ 1.252	\$ -	\$ 0.009	\$ 0.219	\$ -	\$ 1.195	\$ 12.498	\$ 105.568
02/08/2022	6	\$ 93.070	\$ 0.598	\$ 1.026	\$ 8.206	\$ (0.005)	\$ -	\$ 1.288	\$ -	\$ 0.009	\$ 0.232	\$ -	\$ 1.173	\$ 12.527	\$ 105.597
02/08/2022	7	\$ 93.070	\$ 0.599	\$ 1.026	\$ 8.221	\$ (0.005)	\$ -	\$ 1.378	\$ 0.010	\$ 0.009	\$ 0.302	\$ -	\$ 1.163	\$ 12.703	\$ 105.773
02/08/2022	8	\$ 93.070	\$ 0.597	\$ 1.026	\$ 8.187	\$ (0.005)	\$ -	\$ 1.585	\$ 0.105	\$ 0.009	\$ 0.294	\$ -	\$ 1.128	\$ 12.926	\$ 105.996
02/08/2022	9	\$ 93.070	\$ 0.603	\$ 1.026	\$ 8.276	\$ (0.005)	\$ -	\$ 1.378	\$ 0.189	\$ 0.009	\$ 0.293	\$ -	\$ 1.126	\$ 12.894	\$ 105.964
02/08/2022	10	\$ 93.070	\$ 0.597	\$ 1.026	\$ 8.188	\$ (0.005)	\$ -	\$ 1.321	\$ 0.187	\$ 0.008	\$ 0.201	\$ -	\$ 1.126	\$ 12.650	\$ 105.720
02/08/2022	11	\$ 93.070	\$ 0.600	\$ 1.026	\$ 8.229	\$ (0.005)	\$ -	\$ 1.546	\$ 0.188	\$ 0.008	\$ 0.190	\$ -	\$ 1.096	\$ 12.878	\$ 105.948
02/08/2022	12	\$ 93.070	\$ 0.597	\$ 1.026	\$ 8.194	\$ (0.005)	\$ -	\$ 1.411	\$ 0.192	\$ 0.008	\$ 0.183	\$ -	\$ 1.100	\$ 12.707	\$ 105.777
02/08/2022	13	\$ 93.070	\$ 0.597	\$ 1.026	\$ 8.189	\$ (0.005)	\$ -	\$ 1.427	\$ 0.188	\$ 0.008	\$ 0.178	\$ -	\$ 1.039	\$ 12.647	\$ 105.717
02/08/2022	14	\$ 93.070	\$ 0.597	\$ 1.026	\$ 8.193	\$ (0.005)	\$ -	\$ 1.356	\$ 0.191	\$ 0.008	\$ 0.184	\$ -	\$ 0.998	\$ 12.547	\$ 105.617
02/08/2022	15	\$ 93.070	\$ 0.592	\$ 1.026	\$ 8.124	\$ (0.005)	\$ -	\$ 1.482	\$ 0.195	\$ 0.007	\$ 0.153	\$ -	\$ 0.975	\$ 12.551	\$ 105.621
02/08/2022	16	\$ 93.070	\$ 0.600	\$ 1.026	\$ 8.223	\$ (0.005)	\$ -	\$ 1.670	\$ 0.201	\$ 0.007	\$ 0.070	\$ -	\$ 0.930	\$ 12.723	\$ 105.793
02/08/2022	17	\$ 93.070	\$ 0.600	\$ 1.026	\$ 8.225	\$ (0.005)	\$ -	\$ 1.441	\$ 0.159	\$ 0.007	\$ 0.019	\$ -	\$ 0.958	\$ 12.430	\$ 105.500
02/08/2022	18	\$ 93.070	\$ 0.601	\$ 1.026	\$ 8.237	\$ (0.005)	\$ -	\$ 1.705	\$ 0.130	\$ 0.007	\$ 0.005	\$ -	\$ 0.940	\$ 12.645	\$ 105.715
02/08/2022	19	\$ 93.070	\$ 0.601	\$ 1.026	\$ 8.236	\$ (0.005)	\$ -	\$ 1.683	\$ 0.129	\$ 0.006	\$ 0.003	\$ -	\$ 0.930	\$ 12.608	\$ 105.678
02/08/2022	20	\$ 93.070	\$ 0.600	\$ 1.026	\$ 8.226	\$ (0.005)	\$ -	\$ 1.475	\$ 0.065	\$ 0.007	\$ 0.003	\$ -	\$ 0.959	\$ 12.355	\$ 105.425
02/08/2022	21	\$ 93.070	\$ 0.599	\$ 1.026	\$ 8.218	\$ (0.005)	\$ -	\$ 1.362	\$ 0.027	\$ 0.007	\$ 0.004	\$ -	\$ 1.030	\$ 12.270	\$ 105.340
02/08/2022	22	\$ 93.070	\$ 0.600	\$ 1.026	\$ 8.225	\$ (0.005)	\$ -	\$ 1.237	\$ 0.011	\$ 0.009	\$ 0.046	\$ -	\$ 1.117	\$ 12.266	\$ 105.336
02/08/2022	23	\$ 93.070	\$ 0.598	\$ 1.026	\$ 8.205	\$ (0.005)	\$ -	\$ 1.275	\$ -	\$ 0.009	\$ 0.212	\$ -	\$ 1.191	\$ 12.512	\$ 105.582
03/08/2022	0	\$ 93.070	\$ 0.599	\$ 1.026	\$ 8.212	\$ (0.005)	\$ -	\$ 1.328	\$ -	\$ 0.010	\$ 0.324	\$ -	\$ 1.258	\$ 12.753	\$ 105.823
03/08/2022	1	\$ 93.070	\$ 0.598	\$ 1.026	\$ 8.205	\$ (0.005)	\$ -	\$ 1.331	\$ -	\$ 0.010	\$ 0.333	\$ -	\$ 1.289	\$ 12.787	\$ 105.857
03/08/2022	2	\$ 93.070	\$ 0.597	\$ 1.026	\$ 8.194	\$ (0.005)	\$ -	\$ 1.209	\$ -	\$ 0.010	\$ 0.341	\$ -	\$ 1.313	\$ 12.686	\$ 105.756
03/08/2022	3	\$ 93.070	\$ 0.598	\$ 1.026	\$ 8.199	\$ (0.005)	\$ -	\$ 1.321	\$ -	\$ 0.010	\$ 0.347	\$ -	\$ 1.335	\$ 12.831	\$ 105.901
03/08/2022	4	\$ 93.070	\$ 0.599	\$ 1.026	\$ 8.212	\$ (0.005)	\$ -	\$ 1.342	\$ -	\$ 0.010	\$ 0.341	\$ -	\$ 1.317	\$ 12.842	\$ 105.912
03/08/2022	5	\$ 93.070	\$ 0.600	\$ 1.026	\$ 8.228	\$ (0.005)	\$ -	\$ 1.294	\$ -	\$ 0.010	\$ 0.338	\$ -	\$ 1.314	\$ 12.805	\$ 105.875
03/08/2022	6	\$ 93.070	\$ 0.598	\$ 1.026	\$ 8.200	\$ (0.005)	\$ -	\$ 1.614	\$ -	\$ 0.010	\$ 0.339	\$ -	\$ 1.320	\$ 13.103	\$ 106.173
03/08/2022	7	\$ 93.070	\$ 0.601	\$ 1.026	\$ 8.246	\$ (0.005)	\$ -	\$ 1.903	\$ 0.024	\$ 0.010	\$ 0.330	\$ -	\$ 1.300	\$ 13.435	\$ 106.505
03/08/2022	8	\$ 93.070	\$ 0.604	\$ 1.026	\$ 8.283	\$ (0.005)	\$ -	\$ 2.090	\$ 0.116	\$ 0.010	\$ 0.317	\$ -	\$ 1.232	\$ 13.673	\$ 106.743
03/08/2022	9	\$ 93.070	\$ 0.613	\$ 1.026	\$ 8.407	\$ (0.005)	\$ -	\$ 2.234	\$ 0.154	\$ 0.010	\$ 0.308	\$ -	\$ 1.244	\$ 13.990	\$ 107.060
03/08/2022	10	\$ 93.070	\$ 0.599	\$ 1.026	\$ 8.221	\$ (0.005)	\$ -	\$ 2.035	\$ 0.184	\$ 0.009	\$ 0.191	\$ -	\$ 1.225	\$ 13.485	\$ 106.555
03/08/2022	11	\$ 93.070	\$ 0.603	\$ 1.026	\$ 8.275	\$ (0.005)	\$ -	\$ 2.031	\$ 0.198	\$ 0.009	\$ 0.191	\$ -	\$ 1.202	\$ 13.530	\$ 106.600
03/08/2022	12	\$ 93.070	\$ 0.603	\$ 1.026	\$ 8.266	\$ (0.005)	\$ -	\$ 2.120	\$ 0.206	\$ 0.009	\$ 0.191	\$ -	\$ 1.209	\$ 13.625	\$ 106.695
03/08/2022	13	\$ 93.070	\$ 0.602	\$ 1.026	\$ 8.250	\$ (0.005)	\$ -	\$ 1.946	\$ 0.201	\$ 0.009	\$ 0.203	\$ -	\$ 1.161	\$ 13.392	\$ 106.462



## Precios de la energía (\$/MWh)

FECHA	HORA	CMO-POS	SIGET	UT	CUST	MONTO REMANENTE	FLEMG	PTRANS	REACTIVOS	SACVOLTAJE	COMP_EFI	RFC	CCT	CSIS	PR_MRS
03/08/2022	14	\$ 93.070	\$ 0.601	\$ 1.026	\$ 8.240	\$ (0.005)	\$ -	\$ 1.818	\$ 0.202	\$ 0.008	\$ 0.232	\$ -	\$ 1.090	\$ 13.212	\$ 106.282
03/08/2022	15	\$ 93.070	\$ 0.600	\$ 1.026	\$ 8.232	\$ (0.005)	\$ -	\$ 1.787	\$ 0.207	\$ 0.008	\$ 0.209	\$ -	\$ 1.045	\$ 13.108	\$ 106.178
03/08/2022	16	\$ 93.070	\$ 0.601	\$ 1.026	\$ 8.243	\$ (0.005)	\$ -	\$ 1.948	\$ 0.221	\$ 0.008	\$ 0.179	\$ -	\$ 1.015	\$ 13.235	\$ 106.305
03/08/2022	17	\$ 93.070	\$ 0.600	\$ 1.026	\$ 8.222	\$ (0.005)	\$ -	\$ 1.678	\$ 0.222	\$ 0.007	\$ 0.110	\$ -	\$ 0.994	\$ 12.854	\$ 105.924
03/08/2022	18	\$ 93.070	\$ 0.600	\$ 1.026	\$ 8.225	\$ (0.005)	\$ -	\$ 1.498	\$ 0.229	\$ 0.007	\$ 0.048	\$ -	\$ 0.926	\$ 12.554	\$ 105.624
03/08/2022	19	\$ 93.070	\$ 0.599	\$ 1.026	\$ 8.212	\$ (0.005)	\$ -	\$ 1.549	\$ 0.241	\$ 0.006	\$ 0.006	\$ -	\$ 0.880	\$ 12.514	\$ 105.584
03/08/2022	20	\$ 93.070	\$ 0.599	\$ 1.026	\$ 8.218	\$ (0.005)	\$ -	\$ 1.490	\$ 0.229	\$ 0.006	\$ 0.021	\$ -	\$ 0.904	\$ 12.489	\$ 105.559
03/08/2022	21	\$ 93.070	\$ 0.598	\$ 1.026	\$ 8.198	\$ (0.005)	\$ -	\$ 1.524	\$ 0.134	\$ 0.007	\$ 0.065	\$ -	\$ 0.971	\$ 12.518	\$ 105.588
03/08/2022	22	\$ 93.070	\$ 0.602	\$ 1.026	\$ 8.251	\$ (0.005)	\$ -	\$ 1.531	\$ 0.017	\$ 0.008	\$ 0.203	\$ -	\$ 1.058	\$ 12.690	\$ 105.760
03/08/2022	23	\$ 93.070	\$ 0.597	\$ 1.026	\$ 8.190	\$ (0.005)	\$ -	\$ 1.414	\$ -	\$ 0.009	\$ 0.244	\$ -	\$ 1.128	\$ 12.604	\$ 105.674
04/08/2022	0	\$ 93.070	\$ 0.600	\$ 1.026	\$ 8.224	\$ (0.005)	\$ -	\$ 1.338	\$ -	\$ 0.009	\$ 0.269	\$ -	\$ 1.193	\$ 12.654	\$ 105.724
04/08/2022	1	\$ 93.070	\$ 0.597	\$ 1.026	\$ 8.180	\$ (0.005)	\$ -	\$ 1.202	\$ -	\$ 0.010	\$ 0.314	\$ -	\$ 1.238	\$ 12.562	\$ 105.632
04/08/2022	2	\$ 93.070	\$ 0.599	\$ 1.026	\$ 8.208	\$ (0.005)	\$ -	\$ 1.289	\$ -	\$ 0.010	\$ 0.330	\$ -	\$ 1.274	\$ 12.729	\$ 105.799
04/08/2022	3	\$ 93.070	\$ 0.598	\$ 1.026	\$ 8.205	\$ (0.005)	\$ -	\$ 1.310	\$ -	\$ 0.010	\$ 0.330	\$ -	\$ 1.294	\$ 12.769	\$ 105.839
04/08/2022	4	\$ 93.070	\$ 0.597	\$ 1.026	\$ 8.190	\$ (0.005)	\$ -	\$ 1.218	\$ -	\$ 0.010	\$ 0.281	\$ -	\$ 1.291	\$ 12.607	\$ 105.677
04/08/2022	5	\$ 93.070	\$ 0.598	\$ 1.026	\$ 8.203	\$ (0.005)	\$ -	\$ 1.206	\$ -	\$ 0.010	\$ 0.284	\$ -	\$ 1.283	\$ 12.605	\$ 105.675
04/08/2022	6	\$ 93.070	\$ 0.599	\$ 1.026	\$ 8.220	\$ (0.005)	\$ -	\$ 1.071	\$ -	\$ 0.010	\$ 0.307	\$ -	\$ 1.299	\$ 12.527	\$ 105.597
04/08/2022	7	\$ 99.500	\$ 0.597	\$ 1.026	\$ 8.189	\$ (0.005)	\$ -	\$ 1.402	\$ -	\$ 0.010	\$ 0.007	\$ -	\$ 1.298	\$ 12.526	\$ 112.026
04/08/2022	8	\$ 99.500	\$ 0.598	\$ 1.026	\$ 8.194	\$ (0.005)	\$ -	\$ 1.426	\$ 0.033	\$ 0.010	\$ -	\$ -	\$ 1.268	\$ 12.549	\$ 112.049
04/08/2022	9	\$ 99.500	\$ 0.601	\$ 1.026	\$ 8.248	\$ (0.005)	\$ -	\$ 1.642	\$ 0.155	\$ 0.010	\$ -	\$ -	\$ 1.270	\$ 12.947	\$ 112.447
04/08/2022	10	\$ 99.500	\$ 0.599	\$ 1.026	\$ 8.212	\$ (0.005)	\$ -	\$ 1.497	\$ 0.188	\$ 0.010	\$ -	\$ -	\$ 1.263	\$ 12.789	\$ 112.289
04/08/2022	11	\$ 93.070	\$ 0.599	\$ 1.026	\$ 8.210	\$ (0.005)	\$ -	\$ 1.467	\$ 0.210	\$ 0.010	\$ 0.256	\$ -	\$ 1.253	\$ 13.026	\$ 106.096
04/08/2022	12	\$ 93.070	\$ 0.598	\$ 1.026	\$ 8.205	\$ (0.005)	\$ -	\$ 1.516	\$ 0.215	\$ 0.009	\$ 0.233	\$ -	\$ 1.239	\$ 13.036	\$ 106.106
04/08/2022	13	\$ 93.070	\$ 0.598	\$ 1.026	\$ 8.204	\$ (0.005)	\$ -	\$ 1.495	\$ 0.212	\$ 0.009	\$ 0.235	\$ -	\$ 1.210	\$ 12.984	\$ 106.054
04/08/2022	14	\$ 93.070	\$ 0.598	\$ 1.026	\$ 8.206	\$ (0.005)	\$ -	\$ 1.560	\$ 0.217	\$ 0.009	\$ 0.247	\$ -	\$ 1.158	\$ 13.017	\$ 106.087
04/08/2022	15	\$ 93.070	\$ 0.598	\$ 1.026	\$ 8.206	\$ (0.005)	\$ -	\$ 1.489	\$ 0.223	\$ 0.008	\$ 0.249	\$ -	\$ 1.051	\$ 12.846	\$ 105.916
04/08/2022	16	\$ 93.070	\$ 0.598	\$ 1.026	\$ 8.204	\$ (0.005)	\$ -	\$ 1.315	\$ 0.231	\$ 0.008	\$ 0.209	\$ -	\$ 1.052	\$ 12.638	\$ 105.708
04/08/2022	17	\$ 93.070	\$ 0.599	\$ 1.026	\$ 8.209	\$ (0.005)	\$ -	\$ 1.312	\$ 0.198	\$ 0.007	\$ 0.075	\$ -	\$ 1.014	\$ 12.435	\$ 105.505
04/08/2022	18	\$ 93.070	\$ 0.600	\$ 1.026	\$ 8.225	\$ (0.005)	\$ -	\$ 1.465	\$ 0.194	\$ 0.007	\$ -	\$ -	\$ 0.934	\$ 12.446	\$ 105.516
04/08/2022	19	\$ 93.070	\$ 0.600	\$ 1.026	\$ 8.234	\$ (0.005)	\$ -	\$ 1.581	\$ 0.200	\$ 0.006	\$ 0.004	\$ -	\$ 0.886	\$ 12.531	\$ 105.601
04/08/2022	20	\$ 93.070	\$ 0.600	\$ 1.026	\$ 8.227	\$ (0.005)	\$ -	\$ 1.458	\$ 0.150	\$ 0.006	\$ 0.000	\$ -	\$ 0.907	\$ 12.369	\$ 105.439
04/08/2022	21	\$ 93.070	\$ 0.597	\$ 1.026	\$ 8.184	\$ (0.005)	\$ -	\$ 1.324	\$ 0.104	\$ 0.007	\$ -	\$ -	\$ 0.969	\$ 12.206	\$ 105.276
04/08/2022	22	\$ 93.070	\$ 0.602	\$ 1.026	\$ 8.261	\$ (0.005)	\$ -	\$ 1.520	\$ 0.081	\$ 0.008	\$ 0.089	\$ -	\$ 1.051	\$ 12.634	\$ 105.704
04/08/2022	23	\$ 93.070	\$ 0.601	\$ 1.026	\$ 8.235	\$ (0.005)	\$ -	\$ 1.629	\$ 0.054	\$ 0.009	\$ 0.202	\$ -	\$ 1.121	\$ 12.871	\$ 105.941
05/08/2022	0	\$ 99.500	\$ 0.600	\$ 1.026	\$ 8.222	\$ (0.005)	\$ -	\$ 1.780	\$ -	\$ 0.009	\$ 0.003	\$ -	\$ 1.191	\$ 12.827	\$ 112.327
05/08/2022	1	\$ 99.500	\$ 0.599	\$ 1.026	\$ 8.212	\$ (0.005)	\$ -	\$ 1.647	\$ -	\$ 0.010	\$ 0.084	\$ -	\$ 1.243	\$ 12.816	\$ 112.316
05/08/2022	2	\$ 99.500	\$ 0.599	\$ 1.026	\$ 8.218	\$ (0.005)	\$ -	\$ 1.631	\$ -	\$ 0.010	\$ -	\$ -	\$ 1.258	\$ 12.737	\$ 112.237
05/08/2022	3	\$ 99.500	\$ 0.598	\$ 1.026	\$ 8.199	\$ (0.005)	\$ -	\$ 1.653	\$ -	\$ 0.010	\$ -	\$ -	\$ 1.277	\$ 12.757	\$ 112.257
05/08/2022	4	\$ 52.310	\$ 0.598	\$ 1.026	\$ 8.199	\$ (0.005)	\$ -	\$ 0.905	\$ -	\$ 0.010	\$ -	\$ -	\$ 1.264	\$ 11.996	\$ 64.306
05/08/2022	5	\$ 99.500	\$ 0.600	\$ 1.026	\$ 8.231	\$ (0.005)	\$ -	\$ 1.629	\$ -	\$ 0.010	\$ 0.193	\$ -	\$ 1.263	\$ 12.947	\$ 112.447
05/08/2022	6	\$ 99.500	\$ 0.597	\$ 1.026	\$ 8.190	\$ (0.005)	\$ -	\$ 1.270	\$ -	\$ 0.010	\$ -	\$ -	\$ 1.299	\$ 12.387	\$ 111.887
05/08/2022	7	\$ 99.500	\$ 0.597	\$ 1.026	\$ 8.193	\$ (0.005)	\$ -	\$ 1.449	\$ -	\$ 0.009	\$ -	\$ -	\$ 1.293	\$ 12.563	\$ 112.063
05/08/2022	8	\$ 99.500	\$ 0.599	\$ 1.026	\$ 8.213	\$ (0.005)	\$ -	\$ 1.518	\$ 0.040	\$ 0.009	\$ -	\$ -	\$ 1.306	\$ 12.707	\$ 112.207
05/08/2022	9	\$ 99.500	\$ 0.600	\$ 1.026	\$ 8.224	\$ (0.005)	\$ -	\$ 1.560	\$ 0.062	\$ 0.009	\$ -	\$ -	\$ 1.323	\$ 12.800	\$ 112.300
05/08/2022	10	\$ 99.500	\$ 0.599	\$ 1.026	\$ 8.216	\$ (0.005)	\$ -	\$ 1.597	\$ 0.062	\$ 0.010	\$ -	\$ -	\$ 1.355	\$ 12.861	\$ 112.361
05/08/2022	11	\$ 99.500	\$ 0.598	\$ 1.026	\$ 8.205	\$ (0.005)	\$ -	\$ 1.665	\$ 0.090	\$ 0.009	\$ -	\$ -	\$ 1.301	\$ 12.891	\$ 112.391
05/08/2022	12	\$ 99.500	\$ 0.599	\$ 1.026	\$ 8.217	\$ (0.005)	\$ -	\$ 1.606	\$ 0.103	\$ 0.009	\$ -	\$ -	\$ 1.252	\$ 12.807	\$ 112.307
05/08/2022	13	\$ 99.500	\$ 0.596	\$ 1.026	\$ 8.175	\$ (0.005)	\$ -	\$ 1.531	\$ 0.105	\$ 0.009	\$ -	\$ -	\$ 1.189	\$ 12.626	\$ 112.126
05/08/2022	14	\$ 99.500	\$ 0.599	\$ 1.026	\$ 8.213	\$ (0.005)	\$ -	\$ 1.377	\$ 0.105	\$ 0.009	\$ 0.063	\$ -	\$ 1.146	\$ 12.534	\$ 112.034
05/08/2022	15	\$ 93.070	\$ 0.597	\$ 1.026	\$ 8.183	\$ (0.005)	\$ -	\$ 1.147	\$ 0.109	\$ 0.009	\$ 0.258	\$ -	\$ 1.121	\$ 12.445	\$ 105.515
05/08/2022	16	\$ 93.070	\$ 0.599	\$ 1.026	\$ 8.213	\$ (0.005)	\$ -	\$ 1.275	\$ 0.077	\$ 0.008	\$ 0.250	\$ -	\$ 1.087	\$ 12.530	\$ 105.600
05/08/2022	17	\$ 93.070	\$ 0.597	\$ 1.026	\$ 8.189	\$ (0.005)	\$ -	\$ 1.182	\$ 0.070	\$ 0.008	\$ 0.082	\$ -	\$ 1.065	\$ 12.213	\$ 105.283
05/08/2022	18	\$ 93.070	\$ 0.598	\$ 1.026	\$ 8.200	\$ (0.005)	\$ -	\$ 1.387	\$ 0.054	\$ 0.007	\$ -	\$ -	\$ 0.985	\$ 12.252	\$ 105.322
05/08/2022	19	\$ 93.070	\$ 0.599	\$ 1.026	\$ 8.221	\$ (0.005)	\$ -	\$ 1.454	\$ 0.055	\$ 0.006	\$ 0.002	\$ -	\$ 0.955	\$ 12.315	\$ 105.385
05/08/2022	20	\$ 93.070	\$ 0.599	\$ 1.026	\$ 8.216	\$ (0.005)	\$ -	\$ 1.433	\$ 0.055	\$ 0.007	\$ 0.001	\$ -	\$ 0.987	\$ 12.319	\$ 105.389
05/08/2022	21	\$ 93.070	\$ 0.597	\$ 1.026	\$ 8.185	\$ (0.005)	\$ -	\$ 1.408	\$ 0.011	\$ 0.008	\$ 0.009	\$ -	\$ 1.054	\$ 12.293	\$ 105.363
05/08/2022	22	\$ 93.070	\$ 0.600	\$ 1.026	\$ 8.230	\$ (0.005)	\$ -	\$ 1.468	\$ -	\$ 0.009	\$ 0.246	\$ -	\$ 1.157	\$ 12.731	\$ 105.801
05/08/2022	23	\$ 93.070	\$ 0.602	\$ 1.026	\$ 8.258	\$ (0.005)	\$ -	\$ 1.579	\$ -	\$ 0.009	\$ 0.286	\$ -	\$ 1.224	\$ 12.980	\$ 106.050
06/08/2022	0	\$ 52.570	\$ 0.599	\$ 1.026	\$ 8.210	\$ (0.005)	\$ -	\$ 0.999	\$ -	\$ 0.010	\$ -	\$ -	\$ 1.292	\$ 12.130	\$ 64.700
06/08/2022	1	\$ 52.570	\$ 0.600	\$ 1.026	\$ 8.234	\$ (0.005)	\$ -	\$ 0.990	\$ -	\$ 0.010	\$ -	\$ -	\$ 1.328	\$ 12.184	\$ 64.754
06/08/2022	2	\$ 52.570	\$ 0.600	\$ 1.026	\$ 8.227	\$ (0.005)	\$ -	\$ 0.931	\$ -	\$ 0.010	\$ -	\$ -	\$ 1.330	\$ 12.119	\$ 64.689
06/08/2022	3	\$ 52.570	\$ 0.600	\$ 1.026	\$ 8.228	\$ (0.005)	\$ -	\$ 0.950	\$ -	\$ 0.010	\$ -	\$ -	\$ 1.352	\$ 12.161	\$ 64.731



## Precios de la energía (\$/MWh)

FECHA	HORA	CMO-POS	SIGET	UT	CUST	MONTO REMANENTE	FLEMG	PTRANSMIS	REACTIVOS	ACVOLTAJE	COMP_EFI	RFC	CCT	CSIS	PR_MRS
06/08/2022	4	\$ 52.570	\$ 0.601	\$ 1.026	\$ 8.247	\$ (0.005)	\$ -	\$ 0.924	\$ -	\$ 0.011	\$ -	\$ -	\$ 1.363	\$ 12.166	\$ 64.736
06/08/2022	5	\$ 52.570	\$ 0.602	\$ 1.026	\$ 8.252	\$ (0.005)	\$ -	\$ 0.898	\$ -	\$ 0.011	\$ -	\$ -	\$ 1.372	\$ 12.155	\$ 64.725
06/08/2022	6	\$ 52.570	\$ 0.602	\$ 1.026	\$ 8.261	\$ (0.005)	\$ -	\$ 0.892	\$ -	\$ 0.011	\$ -	\$ -	\$ 1.429	\$ 12.216	\$ 64.786
06/08/2022	7	\$ 52.570	\$ 0.602	\$ 1.026	\$ 8.261	\$ (0.005)	\$ -	\$ 0.868	\$ -	\$ 0.011	\$ -	\$ -	\$ 1.479	\$ 12.243	\$ 64.813
06/08/2022	8	\$ 52.570	\$ 0.613	\$ 1.026	\$ 8.406	\$ (0.005)	\$ -	\$ 0.952	\$ -	\$ 0.012	\$ -	\$ -	\$ 1.504	\$ 12.508	\$ 65.078
06/08/2022	9	\$ 52.570	\$ 0.615	\$ 1.026	\$ 8.429	\$ (0.005)	\$ -	\$ 0.862	\$ -	\$ 0.012	\$ -	\$ -	\$ 1.503	\$ 12.441	\$ 65.011
06/08/2022	10	\$ 52.570	\$ 0.615	\$ 1.026	\$ 8.428	\$ (0.005)	\$ -	\$ 0.890	\$ -	\$ 0.011	\$ -	\$ -	\$ 1.465	\$ 12.430	\$ 65.000
06/08/2022	11	\$ 52.570	\$ 0.627	\$ 1.026	\$ 8.601	\$ (0.005)	\$ -	\$ 1.035	\$ -	\$ 0.011	\$ -	\$ -	\$ 1.425	\$ 12.721	\$ 65.291
06/08/2022	12	\$ 99.500	\$ 0.642	\$ 1.026	\$ 8.804	\$ (0.005)	\$ -	\$ 1.566	\$ -	\$ 0.011	\$ 0.130	\$ -	\$ 1.410	\$ 13.584	\$ 113.084
06/08/2022	13	\$ 99.500	\$ 0.653	\$ 1.026	\$ 8.960	\$ (0.005)	\$ -	\$ 1.440	\$ -	\$ 0.011	\$ 0.168	\$ -	\$ 1.418	\$ 13.672	\$ 113.172
06/08/2022	14	\$ 99.500	\$ 0.632	\$ 1.026	\$ 8.661	\$ (0.005)	\$ -	\$ 1.312	\$ -	\$ 0.010	\$ 0.053	\$ -	\$ 1.318	\$ 13.008	\$ 112.508
06/08/2022	15	\$ 93.070	\$ 0.622	\$ 1.026	\$ 8.531	\$ (0.005)	\$ -	\$ 1.024	\$ -	\$ 0.009	\$ 0.298	\$ -	\$ 1.223	\$ 12.730	\$ 105.800
06/08/2022	16	\$ 93.070	\$ 0.629	\$ 1.026	\$ 8.620	\$ (0.005)	\$ -	\$ 1.155	\$ -	\$ 0.009	\$ 0.213	\$ -	\$ 1.164	\$ 12.810	\$ 105.880
06/08/2022	17	\$ 93.070	\$ 0.599	\$ 1.026	\$ 8.217	\$ (0.005)	\$ -	\$ 1.277	\$ -	\$ 0.008	\$ 0.082	\$ -	\$ 1.114	\$ 12.319	\$ 105.389
06/08/2022	18	\$ 93.070	\$ 0.598	\$ 1.026	\$ 8.206	\$ (0.005)	\$ -	\$ 1.569	\$ -	\$ 0.007	\$ 0.052	\$ -	\$ 1.037	\$ 12.491	\$ 105.561
06/08/2022	19	\$ 93.070	\$ 0.601	\$ 1.026	\$ 8.236	\$ (0.005)	\$ -	\$ 1.646	\$ -	\$ 0.007	\$ 0.018	\$ -	\$ 1.006	\$ 12.534	\$ 105.604
06/08/2022	20	\$ 93.070	\$ 0.600	\$ 1.026	\$ 8.223	\$ (0.005)	\$ -	\$ 1.503	\$ -	\$ 0.007	\$ 0.005	\$ -	\$ 1.038	\$ 12.397	\$ 105.467
06/08/2022	21	\$ 93.070	\$ 0.597	\$ 1.026	\$ 8.192	\$ (0.005)	\$ -	\$ 1.438	\$ -	\$ 0.008	\$ 0.079	\$ -	\$ 1.094	\$ 12.429	\$ 105.499
06/08/2022	22	\$ 99.500	\$ 0.602	\$ 1.026	\$ 8.258	\$ (0.005)	\$ -	\$ 1.717	\$ -	\$ 0.009	\$ 0.192	\$ -	\$ 1.171	\$ 12.970	\$ 112.470
06/08/2022	23	\$ 99.500	\$ 0.601	\$ 1.026	\$ 8.243	\$ (0.005)	\$ -	\$ 1.861	\$ -	\$ 0.010	\$ 0.389	\$ -	\$ 1.250	\$ 13.375	\$ 112.875
07/08/2022	0	\$ 31.240	\$ 0.602	\$ 1.026	\$ 8.255	\$ (0.005)	\$ -	\$ 0.633	\$ -	\$ 0.010	\$ -	\$ -	\$ 1.320	\$ 11.841	\$ 43.081
07/08/2022	1	\$ 31.240	\$ 0.600	\$ 1.026	\$ 8.233	\$ (0.005)	\$ -	\$ 0.614	\$ -	\$ 0.011	\$ -	\$ -	\$ 1.366	\$ 11.845	\$ 43.085
07/08/2022	2	\$ 31.240	\$ 0.600	\$ 1.026	\$ 8.234	\$ (0.005)	\$ -	\$ 0.575	\$ -	\$ 0.011	\$ -	\$ -	\$ 1.399	\$ 11.841	\$ 43.081
07/08/2022	3	\$ 31.240	\$ 0.600	\$ 1.026	\$ 8.232	\$ (0.005)	\$ -	\$ 0.592	\$ -	\$ 0.011	\$ -	\$ -	\$ 1.414	\$ 11.870	\$ 43.110
07/08/2022	4	\$ 31.240	\$ 0.601	\$ 1.026	\$ 8.244	\$ (0.005)	\$ -	\$ 0.596	\$ -	\$ 0.011	\$ 0.068	\$ -	\$ 1.412	\$ 11.953	\$ 43.193
07/08/2022	5	\$ 52.440	\$ 0.602	\$ 1.026	\$ 8.256	\$ (0.005)	\$ -	\$ 0.944	\$ -	\$ 0.011	\$ -	\$ -	\$ 1.414	\$ 12.248	\$ 64.688
07/08/2022	6	\$ 52.440	\$ 0.597	\$ 1.026	\$ 8.187	\$ (0.005)	\$ -	\$ 0.781	\$ -	\$ 0.011	\$ -	\$ -	\$ 1.463	\$ 12.060	\$ 64.500
07/08/2022	7	\$ 52.440	\$ 0.602	\$ 1.026	\$ 8.258	\$ (0.005)	\$ -	\$ 0.832	\$ -	\$ 0.011	\$ -	\$ -	\$ 1.508	\$ 12.234	\$ 64.674
07/08/2022	8	\$ 52.440	\$ 0.601	\$ 1.026	\$ 8.239	\$ (0.005)	\$ -	\$ 0.925	\$ -	\$ 0.012	\$ -	\$ -	\$ 1.576	\$ 12.374	\$ 64.814
07/08/2022	9	\$ 52.440	\$ 0.601	\$ 1.026	\$ 8.246	\$ (0.005)	\$ -	\$ 0.872	\$ -	\$ 0.012	\$ -	\$ -	\$ 1.650	\$ 12.403	\$ 64.843
07/08/2022	10	\$ 52.440	\$ 0.598	\$ 1.026	\$ 8.203	\$ (0.005)	\$ -	\$ 0.815	\$ -	\$ 0.012	\$ -	\$ -	\$ 1.616	\$ 12.265	\$ 64.705
07/08/2022	11	\$ 52.440	\$ 0.598	\$ 1.026	\$ 8.203	\$ (0.005)	\$ -	\$ 0.764	\$ -	\$ 0.011	\$ -	\$ -	\$ 1.571	\$ 12.169	\$ 64.609
07/08/2022	12	\$ 52.440	\$ 0.601	\$ 1.026	\$ 8.247	\$ (0.005)	\$ -	\$ 1.027	\$ 0.013	\$ 0.011	\$ -	\$ -	\$ 1.529	\$ 12.450	\$ 64.890
07/08/2022	13	\$ 52.440	\$ 0.601	\$ 1.026	\$ 8.241	\$ (0.005)	\$ -	\$ 0.986	\$ 0.024	\$ 0.011	\$ -	\$ -	\$ 1.449	\$ 12.333	\$ 64.773
07/08/2022	14	\$ 52.440	\$ 0.602	\$ 1.026	\$ 8.252	\$ (0.005)	\$ -	\$ 0.997	\$ 0.024	\$ 0.011	\$ -	\$ -	\$ 1.375	\$ 12.283	\$ 64.723
07/08/2022	15	\$ 52.440	\$ 0.586	\$ 1.026	\$ 8.038	\$ (0.005)	\$ -	\$ 0.903	\$ 0.025	\$ 0.010	\$ 0.088	\$ -	\$ 1.269	\$ 11.939	\$ 64.379
07/08/2022	16	\$ 99.500	\$ 0.599	\$ 1.026	\$ 8.210	\$ (0.005)	\$ -	\$ 1.502	\$ 0.026	\$ 0.009	\$ 0.109	\$ -	\$ 1.176	\$ 12.654	\$ 112.154
07/08/2022	17	\$ 99.500	\$ 0.602	\$ 1.026	\$ 8.250	\$ (0.005)	\$ -	\$ 1.603	\$ 0.029	\$ 0.009	\$ 0.135	\$ -	\$ 1.114	\$ 12.763	\$ 112.263
07/08/2022	18	\$ 99.500	\$ 0.597	\$ 1.026	\$ 8.192	\$ (0.005)	\$ -	\$ 1.731	\$ 0.030	\$ 0.007	\$ 0.221	\$ -	\$ 1.025	\$ 12.825	\$ 112.325
07/08/2022	19	\$ 99.500	\$ 0.601	\$ 1.026	\$ 8.235	\$ (0.005)	\$ -	\$ 1.739	\$ 0.030	\$ 0.007	\$ 0.163	\$ -	\$ 0.982	\$ 12.779	\$ 112.279
07/08/2022	20	\$ 93.070	\$ 0.600	\$ 1.026	\$ 8.225	\$ (0.005)	\$ -	\$ 1.474	\$ 0.026	\$ 0.007	\$ 0.022	\$ -	\$ 1.020	\$ 12.395	\$ 105.465
07/08/2022	21	\$ 93.070	\$ 0.598	\$ 1.026	\$ 8.195	\$ (0.005)	\$ -	\$ 1.419	\$ -	\$ 0.008	\$ 0.036	\$ -	\$ 1.107	\$ 12.384	\$ 105.454
07/08/2022	22	\$ 93.070	\$ 0.602	\$ 1.026	\$ 8.253	\$ (0.005)	\$ -	\$ 1.615	\$ -	\$ 0.009	\$ 0.305	\$ -	\$ 1.191	\$ 12.997	\$ 106.067
07/08/2022	23	\$ 99.500	\$ 0.602	\$ 1.026	\$ 8.249	\$ (0.005)	\$ -	\$ 2.007	\$ -	\$ 0.010	\$ 0.146	\$ -	\$ 1.265	\$ 13.299	\$ 112.799
08/08/2022	0	\$ 33.350	\$ 0.600	\$ 1.026	\$ 8.228	\$ (0.005)	\$ -	\$ 0.696	\$ -	\$ 0.010	\$ -	\$ -	\$ 1.330	\$ 11.886	\$ 45.236
08/08/2022	1	\$ 33.350	\$ 0.601	\$ 1.026	\$ 8.238	\$ (0.005)	\$ -	\$ 0.715	\$ -	\$ 0.010	\$ -	\$ -	\$ 1.334	\$ 11.918	\$ 45.268
08/08/2022	2	\$ 33.350	\$ 0.601	\$ 1.026	\$ 8.238	\$ (0.005)	\$ -	\$ 0.642	\$ -	\$ 0.010	\$ -	\$ -	\$ 1.340	\$ 11.852	\$ 45.202
08/08/2022	3	\$ 33.350	\$ 0.599	\$ 1.026	\$ 8.210	\$ (0.005)	\$ -	\$ 0.592	\$ -	\$ 0.010	\$ -	\$ -	\$ 1.351	\$ 11.784	\$ 45.134
08/08/2022	4	\$ 33.350	\$ 0.599	\$ 1.026	\$ 8.213	\$ (0.005)	\$ -	\$ 0.582	\$ -	\$ 0.010	\$ -	\$ -	\$ 1.308	\$ 11.733	\$ 45.083
08/08/2022	5	\$ 33.350	\$ 0.600	\$ 1.026	\$ 8.234	\$ (0.005)	\$ -	\$ 0.601	\$ -	\$ 0.009	\$ 0.625	\$ -	\$ 1.227	\$ 12.317	\$ 45.667
08/08/2022	6	\$ 99.500	\$ 0.597	\$ 1.026	\$ 8.188	\$ (0.005)	\$ -	\$ 1.707	\$ 0.037	\$ 0.009	\$ 0.033	\$ -	\$ 1.157	\$ 12.748	\$ 112.248
08/08/2022	7	\$ 99.500	\$ 0.599	\$ 1.026	\$ 8.217	\$ (0.005)	\$ -	\$ 1.598	\$ 0.142	\$ 0.008	\$ 0.236	\$ -	\$ 1.052	\$ 12.873	\$ 112.373
08/08/2022	8	\$ 93.070	\$ 0.599	\$ 1.026	\$ 8.213	\$ (0.005)	\$ -	\$ 1.326	\$ 0.194	\$ 0.007	\$ 0.181	\$ -	\$ 0.966	\$ 12.508	\$ 105.578
08/08/2022	9	\$ 93.070	\$ 0.599	\$ 1.026	\$ 8.212	\$ (0.005)	\$ -	\$ 1.324	\$ 0.178	\$ 0.007	\$ 0.139	\$ -	\$ 0.958	\$ 12.439	\$ 105.509
08/08/2022	10	\$ 93.070	\$ 0.599	\$ 1.026	\$ 8.211	\$ (0.005)	\$ -	\$ 1.369	\$ 0.189	\$ 0.008	\$ 0.152	\$ -	\$ 0.981	\$ 12.528	\$ 105.598
08/08/2022	11	\$ 93.070	\$ 0.599	\$ 1.026	\$ 8.221	\$ (0.005)	\$ -	\$ 1.488	\$ 0.196	\$ 0.007	\$ 0.147	\$ -	\$ 0.946	\$ 12.626	\$ 105.696
08/08/2022	12	\$ 93.070	\$ 0.598	\$ 1.026	\$ 8.200	\$ (0.005)	\$ -	\$ 1.355	\$ 0.201	\$ 0.007	\$ 0.114	\$ -	\$ 0.950	\$ 12.447	\$ 105.517
08/08/2022	13	\$ 93.070	\$ 0.599	\$ 1.026	\$ 8.216	\$ (0.005)	\$ -	\$ 1.420	\$ 0.212	\$ 0.007	\$ 0.077	\$ -	\$ 0.895	\$ 12.446	\$ 105.516
08/08/2022	14	\$ 93.070	\$ 0.599	\$ 1.026	\$ 8.211	\$ (0.005)	\$ -	\$ 1.350	\$ 0.218	\$ 0.007	\$ 0.036	\$ -	\$ 0.861	\$ 12.302	\$ 105.372
08/08/2022	15	\$ 93.070	\$ 0.599	\$ 1.026	\$ 8.215	\$ (0.005)	\$ -	\$ 1.399	\$ 0.236	\$ 0.006	\$ 0.008	\$ -	\$ 0.841	\$ 12.326	\$ 105.396
08/08/2022	16	\$ 93.070	\$ 0.599	\$ 1.026	\$ 8.219	\$ (0.005)	\$ -	\$ 1.361	\$ 0.255	\$ 0.007	\$ -	\$ -	\$ 0.869	\$ 12.332	\$ 105.402
08/08/2022	17	\$ 93.070	\$ 0.599	\$ 1.026	\$ 8.217	\$ (0.005)	\$ -	\$ 1.337	\$ 0.231	\$ 0.006	\$ -	\$ -	\$ 0.902	\$ 12.314	\$ 105.384



## Precios de la energía (\$/MWh)

FECHA	HORA	CMO-POS	SIGET	UT	CUST	MONTO REMANENTE	FLEMG	PTRANSMS	REACTIVOS	ACVOLTAJE	COMP_EFI	RFC	CCT	CSIS	PR_MRS
08/08/2022	18	\$ 93.070	\$ 0.601	\$ 1.026	\$ 8.235	\$ (0.005)	\$ -	\$ 1.580	\$ 0.226	\$ 0.006	\$ 0.001	\$ -	\$ 0.869	\$ 12.539	\$ 105.609
08/08/2022	19	\$ 93.070	\$ 0.601	\$ 1.026	\$ 8.245	\$ (0.005)	\$ -	\$ 1.622	\$ 0.219	\$ 0.006	\$ 0.000	\$ -	\$ 0.850	\$ 12.564	\$ 105.634
08/08/2022	20	\$ 93.070	\$ 0.600	\$ 1.026	\$ 8.235	\$ (0.005)	\$ -	\$ 1.559	\$ 0.135	\$ 0.007	\$ -	\$ -	\$ 0.907	\$ 12.464	\$ 105.534
08/08/2022	21	\$ 93.070	\$ 0.599	\$ 1.026	\$ 8.209	\$ (0.005)	\$ -	\$ 1.504	\$ 0.117	\$ 0.007	\$ 0.033	\$ -	\$ 0.987	\$ 12.476	\$ 105.546
08/08/2022	22	\$ 93.070	\$ 0.600	\$ 1.026	\$ 8.224	\$ (0.005)	\$ -	\$ 1.437	\$ 0.108	\$ 0.008	\$ 0.090	\$ -	\$ 1.074	\$ 12.562	\$ 105.632
08/08/2022	23	\$ 93.070	\$ 0.600	\$ 1.026	\$ 8.226	\$ (0.005)	\$ -	\$ 1.654	\$ 0.011	\$ 0.009	\$ 0.292	\$ -	\$ 1.149	\$ 12.963	\$ 106.033
09/08/2022	0	\$ 33.120	\$ 0.599	\$ 1.026	\$ 8.208	\$ (0.005)	\$ -	\$ 0.624	\$ -	\$ 0.009	\$ -	\$ -	\$ 1.181	\$ 11.641	\$ 44.761
09/08/2022	1	\$ 33.120	\$ 0.599	\$ 1.026	\$ 8.219	\$ (0.005)	\$ -	\$ 0.637	\$ -	\$ 0.009	\$ -	\$ -	\$ 1.205	\$ 11.691	\$ 44.811
09/08/2022	2	\$ 33.120	\$ 0.598	\$ 1.026	\$ 8.202	\$ (0.005)	\$ -	\$ 0.615	\$ -	\$ 0.009	\$ -	\$ -	\$ 1.221	\$ 11.666	\$ 44.786
09/08/2022	3	\$ 33.120	\$ 0.601	\$ 1.026	\$ 8.235	\$ (0.005)	\$ -	\$ 0.624	\$ -	\$ 0.009	\$ -	\$ -	\$ 1.225	\$ 11.715	\$ 44.835
09/08/2022	4	\$ 99.500	\$ 0.599	\$ 1.026	\$ 8.210	\$ (0.005)	\$ -	\$ 1.684	\$ -	\$ 0.009	\$ -	\$ -	\$ 1.186	\$ 12.709	\$ 112.209
09/08/2022	5	\$ 99.500	\$ 0.601	\$ 1.026	\$ 8.246	\$ (0.005)	\$ -	\$ 1.651	\$ -	\$ 0.009	\$ 0.094	\$ -	\$ 1.133	\$ 12.755	\$ 112.255
09/08/2022	6	\$ 99.500	\$ 0.596	\$ 1.026	\$ 8.175	\$ (0.005)	\$ -	\$ 1.445	\$ 0.048	\$ 0.008	\$ 0.305	\$ -	\$ 1.092	\$ 12.690	\$ 112.190
09/08/2022	7	\$ 93.070	\$ 0.599	\$ 1.026	\$ 8.213	\$ (0.005)	\$ -	\$ 1.292	\$ 0.154	\$ 0.008	\$ 0.206	\$ -	\$ 1.041	\$ 12.534	\$ 105.604
09/08/2022	8	\$ 93.070	\$ 0.597	\$ 1.026	\$ 8.184	\$ (0.005)	\$ -	\$ 1.247	\$ 0.208	\$ 0.008	\$ 0.176	\$ -	\$ 0.995	\$ 12.436	\$ 105.566
09/08/2022	9	\$ 93.070	\$ 0.600	\$ 1.026	\$ 8.226	\$ (0.005)	\$ -	\$ 1.298	\$ 0.217	\$ 0.007	\$ 0.151	\$ -	\$ 0.968	\$ 12.490	\$ 105.500
09/08/2022	10	\$ 93.070	\$ 0.599	\$ 1.026	\$ 8.221	\$ (0.005)	\$ -	\$ 1.479	\$ 0.226	\$ 0.007	\$ 0.152	\$ -	\$ 0.942	\$ 12.648	\$ 105.718
09/08/2022	11	\$ 93.070	\$ 0.601	\$ 1.026	\$ 8.247	\$ (0.005)	\$ -	\$ 1.510	\$ 0.224	\$ 0.007	\$ 0.149	\$ -	\$ 0.949	\$ 12.709	\$ 105.779
09/08/2022	12	\$ 93.070	\$ 0.599	\$ 1.026	\$ 8.218	\$ (0.005)	\$ -	\$ 1.685	\$ 0.236	\$ 0.007	\$ 0.180	\$ -	\$ 0.977	\$ 12.924	\$ 105.994
09/08/2022	13	\$ 93.070	\$ 0.598	\$ 1.026	\$ 8.206	\$ (0.005)	\$ -	\$ 1.847	\$ 0.231	\$ 0.007	\$ 0.129	\$ -	\$ 0.892	\$ 12.931	\$ 106.001
09/08/2022	14	\$ 93.070	\$ 0.601	\$ 1.026	\$ 8.239	\$ (0.005)	\$ -	\$ 1.541	\$ 0.231	\$ 0.007	\$ 0.086	\$ -	\$ 0.859	\$ 12.584	\$ 105.654
09/08/2022	15	\$ 93.070	\$ 0.600	\$ 1.026	\$ 8.230	\$ (0.005)	\$ -	\$ 1.486	\$ 0.240	\$ 0.006	\$ 0.044	\$ -	\$ 0.837	\$ 12.464	\$ 105.534
09/08/2022	16	\$ 93.070	\$ 0.600	\$ 1.026	\$ 8.225	\$ (0.005)	\$ -	\$ 1.382	\$ 0.259	\$ 0.007	\$ -	\$ -	\$ 0.858	\$ 12.352	\$ 105.422
09/08/2022	17	\$ 93.070	\$ 0.600	\$ 1.026	\$ 8.231	\$ (0.005)	\$ -	\$ 1.499	\$ 0.227	\$ 0.007	\$ -	\$ -	\$ 0.890	\$ 12.475	\$ 105.545
09/08/2022	18	\$ 93.070	\$ 0.601	\$ 1.026	\$ 8.243	\$ (0.005)	\$ -	\$ 1.662	\$ 0.201	\$ 0.006	\$ 0.002	\$ -	\$ 0.833	\$ 12.569	\$ 105.639
09/08/2022	19	\$ 93.070	\$ 0.602	\$ 1.026	\$ 8.256	\$ (0.005)	\$ -	\$ 1.500	\$ 0.208	\$ 0.006	\$ -	\$ -	\$ 0.873	\$ 12.466	\$ 105.536
09/08/2022	20	\$ 93.070	\$ 0.601	\$ 1.026	\$ 8.236	\$ (0.005)	\$ -	\$ 1.601	\$ 0.155	\$ 0.007	\$ -	\$ -	\$ 0.936	\$ 12.557	\$ 105.627
09/08/2022	21	\$ 93.070	\$ 0.601	\$ 1.026	\$ 8.239	\$ (0.005)	\$ -	\$ 1.719	\$ 0.089	\$ 0.007	\$ -	\$ -	\$ 0.996	\$ 12.672	\$ 105.742
09/08/2022	22	\$ 93.070	\$ 0.603	\$ 1.026	\$ 8.266	\$ (0.005)	\$ -	\$ 1.706	\$ 0.067	\$ 0.008	\$ 0.269	\$ -	\$ 1.094	\$ 13.034	\$ 106.104
09/08/2022	23	\$ 93.070	\$ 0.601	\$ 1.026	\$ 8.236	\$ (0.005)	\$ -	\$ 1.801	\$ 0.030	\$ 0.009	\$ 0.263	\$ -	\$ 1.164	\$ 13.124	\$ 106.194
10/08/2022	0	\$ 31.440	\$ 0.603	\$ 1.026	\$ 8.274	\$ (0.005)	\$ -	\$ 0.657	\$ -	\$ 0.009	\$ -	\$ -	\$ 1.219	\$ 11.783	\$ 43.223
10/08/2022	1	\$ 31.440	\$ 0.603	\$ 1.026	\$ 8.271	\$ (0.005)	\$ -	\$ 0.626	\$ -	\$ 0.009	\$ -	\$ -	\$ 1.241	\$ 11.771	\$ 43.211
10/08/2022	2	\$ 31.440	\$ 0.602	\$ 1.026	\$ 8.261	\$ (0.005)	\$ -	\$ 0.594	\$ -	\$ 0.010	\$ -	\$ -	\$ 1.255	\$ 11.742	\$ 43.182
10/08/2022	3	\$ 31.440	\$ 0.602	\$ 1.026	\$ 8.249	\$ (0.005)	\$ -	\$ 0.565	\$ -	\$ 0.009	\$ -	\$ -	\$ 1.234	\$ 11.680	\$ 43.120
10/08/2022	4	\$ 31.440	\$ 0.601	\$ 1.026	\$ 8.237	\$ (0.005)	\$ -	\$ 0.586	\$ -	\$ 0.009	\$ -	\$ -	\$ 1.186	\$ 11.639	\$ 43.079
10/08/2022	5	\$ 31.440	\$ 0.603	\$ 1.026	\$ 8.266	\$ (0.005)	\$ -	\$ 0.610	\$ 0.004	\$ 0.009	\$ 0.638	\$ -	\$ 1.140	\$ 12.289	\$ 43.729
10/08/2022	6	\$ 99.500	\$ 0.599	\$ 1.026	\$ 8.210	\$ (0.005)	\$ -	\$ 1.550	\$ 0.064	\$ 0.009	\$ -	\$ -	\$ 1.105	\$ 12.557	\$ 112.057
10/08/2022	7	\$ 99.500	\$ 0.601	\$ 1.026	\$ 8.238	\$ (0.005)	\$ -	\$ 1.651	\$ 0.103	\$ 0.008	\$ -	\$ -	\$ 1.082	\$ 12.704	\$ 112.204
10/08/2022	8	\$ 93.070	\$ 0.600	\$ 1.026	\$ 8.232	\$ (0.005)	\$ -	\$ 1.682	\$ 0.190	\$ 0.008	\$ 0.245	\$ -	\$ 1.037	\$ 13.016	\$ 106.086
10/08/2022	9	\$ 93.070	\$ 0.601	\$ 1.026	\$ 8.238	\$ (0.005)	\$ -	\$ 1.672	\$ 0.206	\$ 0.008	\$ 0.245	\$ -	\$ 1.021	\$ 13.012	\$ 106.082
10/08/2022	10	\$ 93.070	\$ 0.602	\$ 1.026	\$ 8.256	\$ (0.005)	\$ -	\$ 1.727	\$ 0.219	\$ 0.008	\$ 0.243	\$ -	\$ 0.997	\$ 13.072	\$ 106.142
10/08/2022	11	\$ 93.070	\$ 0.602	\$ 1.026	\$ 8.249	\$ (0.005)	\$ -	\$ 1.630	\$ 0.228	\$ 0.008	\$ 0.241	\$ -	\$ 0.989	\$ 12.967	\$ 106.037
10/08/2022	12	\$ 93.070	\$ 0.601	\$ 1.026	\$ 8.237	\$ (0.005)	\$ -	\$ 1.932	\$ 0.235	\$ 0.007	\$ 0.242	\$ -	\$ 0.958	\$ 13.233	\$ 106.303
10/08/2022	13	\$ 93.070	\$ 0.605	\$ 1.026	\$ 8.300	\$ (0.005)	\$ -	\$ 1.921	\$ 0.259	\$ 0.007	\$ 0.226	\$ -	\$ 0.902	\$ 13.240	\$ 106.310
10/08/2022	14	\$ 93.070	\$ 0.602	\$ 1.026	\$ 8.254	\$ (0.005)	\$ -	\$ 1.776	\$ 0.270	\$ 0.007	\$ 0.193	\$ -	\$ 0.872	\$ 12.995	\$ 106.065
10/08/2022	15	\$ 93.070	\$ 0.602	\$ 1.026	\$ 8.251	\$ (0.005)	\$ -	\$ 1.681	\$ 0.271	\$ 0.007	\$ 0.161	\$ -	\$ 0.848	\$ 12.841	\$ 105.911
10/08/2022	16	\$ 93.070	\$ 0.600	\$ 1.026	\$ 8.224	\$ (0.005)	\$ -	\$ 1.560	\$ 0.234	\$ 0.007	\$ 0.144	\$ -	\$ 0.858	\$ 12.648	\$ 105.718
10/08/2022	17	\$ 93.070	\$ 0.602	\$ 1.026	\$ 8.252	\$ (0.005)	\$ -	\$ 1.577	\$ 0.218	\$ 0.007	\$ 0.128	\$ -	\$ 0.901	\$ 12.704	\$ 105.774
10/08/2022	18	\$ 93.070	\$ 0.602	\$ 1.026	\$ 8.254	\$ (0.005)	\$ -	\$ 1.638	\$ 0.173	\$ 0.006	\$ 0.018	\$ -	\$ 0.869	\$ 12.581	\$ 105.651
10/08/2022	19	\$ 93.070	\$ 0.601	\$ 1.026	\$ 8.237	\$ (0.005)	\$ -	\$ 1.639	\$ 0.188	\$ 0.006	\$ 0.000	\$ -	\$ 0.841	\$ 12.534	\$ 105.604
10/08/2022	20	\$ 93.070	\$ 0.600	\$ 1.026	\$ 8.231	\$ (0.005)	\$ -	\$ 1.576	\$ 0.183	\$ 0.006	\$ 0.016	\$ -	\$ 0.885	\$ 12.519	\$ 105.589
10/08/2022	21	\$ 93.070	\$ 0.598	\$ 1.026	\$ 8.200	\$ (0.005)	\$ -	\$ 1.527	\$ 0.163	\$ 0.007	\$ 0.100	\$ -	\$ 0.963	\$ 12.580	\$ 105.650
10/08/2022	22	\$ 93.070	\$ 0.602	\$ 1.026	\$ 8.256	\$ (0.005)	\$ -	\$ 1.548	\$ 0.111	\$ 0.008	\$ 0.234	\$ -	\$ 1.041	\$ 12.821	\$ 105.891
10/08/2022	23	\$ 93.070	\$ 0.600	\$ 1.026	\$ 8.230	\$ (0.005)	\$ -	\$ 1.570	\$ 0.016	\$ 0.008	\$ 0.253	\$ -	\$ 1.108	\$ 12.807	\$ 105.877
11/08/2022	0	\$ 29.750	\$ 0.600	\$ 1.026	\$ 8.231	\$ (0.005)	\$ -	\$ 0.495	\$ -	\$ 0.009	\$ -	\$ -	\$ 1.147	\$ 11.504	\$ 41.254
11/08/2022	1	\$ 29.750	\$ 0.601	\$ 1.026	\$ 8.240	\$ (0.005)	\$ -	\$ 0.517	\$ -	\$ 0.009	\$ -	\$ -	\$ 1.175	\$ 11.562	\$ 41.312
11/08/2022	2	\$ 29.750	\$ 0.600	\$ 1.026	\$ 8.227	\$ (0.005)	\$ -	\$ 0.511	\$ -	\$ 0.009	\$ -	\$ -	\$ 1.189	\$ 11.557	\$ 41.307
11/08/2022	3	\$ 29.750	\$ 0.600	\$ 1.026	\$ 8.226	\$ (0.005)	\$ -	\$ 0.509	\$ -	\$ 0.009	\$ -	\$ -	\$ 1.201	\$ 11.566	\$ 41.316
11/08/2022	4	\$ 29.750	\$ 0.599	\$ 1.026	\$ 8.221	\$ (0.005)	\$ -	\$ 0.500	\$ -	\$ 0.009	\$ -	\$ -	\$ 1.171	\$ 11.521	\$ 41.271
11/08/2022	5	\$ 29.750	\$ 0.603	\$ 1.026	\$ 8.268	\$ (0.005)	\$ -	\$ 0.527	\$ -	\$ 0.009	\$ -	\$ -	\$ 1.129	\$ 11.557	\$ 41.307
11/08/2022	6	\$ 99.500	\$ 0.599	\$ 1.026	\$ 8.211	\$ (0.005)	\$ -	\$ 1.721	\$ -	\$ 0.008	\$ 0.043	\$ -	\$ 1.089	\$ 12.693	\$ 112.193
11/08/2022	7	\$ 99.500	\$ 0.602	\$ 1.026	\$ 8.250	\$ (0.005)	\$ -	\$ 1.885	\$ 0.114	\$ 0.008	\$ -	\$ -	\$ 1.051	\$ 12.931	\$ 112.431



## Precios de la energía (\$/MWh)

FECHA	HORA	CMO-POS	SIGET	UT	CUST	MONTO REMANENTE	FLEMG	PTRANSMS	REACTIVOS	SACVOLTAJE	COMP_EFI	RFC	CCT	CSIS	PR_MRS
11/08/2022	8	\$ 99.500	\$ 0.602	\$ 1.026	\$ 8.256	\$ (0.005)	\$ -	\$ 1.966	\$ 0.185	\$ 0.008	\$ -	\$ -	\$ 0.997	\$ 13.035	\$ 112.535
11/08/2022	9	\$ 99.500	\$ 0.602	\$ 1.026	\$ 8.257	\$ (0.005)	\$ -	\$ 1.899	\$ 0.231	\$ 0.008	\$ -	\$ -	\$ 0.990	\$ 13.007	\$ 112.507
11/08/2022	10	\$ 93.070	\$ 0.602	\$ 1.026	\$ 8.261	\$ (0.005)	\$ -	\$ 1.985	\$ 0.229	\$ 0.008	\$ 0.201	\$ -	\$ 0.982	\$ 13.289	\$ 106.359
11/08/2022	11	\$ 93.070	\$ 0.602	\$ 1.026	\$ 8.262	\$ (0.005)	\$ -	\$ 1.861	\$ 0.234	\$ 0.007	\$ 0.213	\$ -	\$ 0.956	\$ 13.156	\$ 106.226
11/08/2022	12	\$ 93.070	\$ 0.602	\$ 1.026	\$ 8.254	\$ (0.005)	\$ -	\$ 1.781	\$ 0.243	\$ 0.007	\$ 0.208	\$ -	\$ 0.960	\$ 13.076	\$ 106.146
11/08/2022	13	\$ 93.070	\$ 0.602	\$ 1.026	\$ 8.253	\$ (0.005)	\$ -	\$ 1.895	\$ 0.241	\$ 0.007	\$ 0.219	\$ -	\$ 0.906	\$ 13.144	\$ 106.214
11/08/2022	14	\$ 93.070	\$ 0.600	\$ 1.026	\$ 8.226	\$ (0.005)	\$ -	\$ 1.522	\$ 0.244	\$ 0.007	\$ 0.130	\$ -	\$ 0.865	\$ 12.614	\$ 105.684
11/08/2022	15	\$ 93.070	\$ 0.601	\$ 1.026	\$ 8.243	\$ (0.005)	\$ -	\$ 1.680	\$ 0.259	\$ 0.007	\$ 0.102	\$ -	\$ 0.851	\$ 12.763	\$ 105.833
11/08/2022	16	\$ 93.070	\$ 0.601	\$ 1.026	\$ 8.246	\$ (0.005)	\$ -	\$ 1.620	\$ 0.270	\$ 0.007	\$ 0.017	\$ -	\$ 0.851	\$ 12.634	\$ 105.704
11/08/2022	17	\$ 93.070	\$ 0.601	\$ 1.026	\$ 8.237	\$ (0.005)	\$ -	\$ 1.575	\$ 0.231	\$ 0.007	\$ 0.038	\$ -	\$ 0.894	\$ 12.603	\$ 105.673
11/08/2022	18	\$ 93.070	\$ 0.601	\$ 1.026	\$ 8.240	\$ (0.005)	\$ -	\$ 1.632	\$ 0.245	\$ 0.006	\$ 0.032	\$ -	\$ 0.874	\$ 12.650	\$ 105.720
11/08/2022	19	\$ 93.070	\$ 0.602	\$ 1.026	\$ 8.261	\$ (0.005)	\$ -	\$ 1.671	\$ 0.220	\$ 0.006	\$ 0.029	\$ -	\$ 0.876	\$ 12.686	\$ 105.756
11/08/2022	20	\$ 93.070	\$ 0.601	\$ 1.026	\$ 8.242	\$ (0.005)	\$ -	\$ 1.595	\$ 0.121	\$ 0.007	\$ 0.072	\$ -	\$ 0.913	\$ 12.573	\$ 105.643
11/08/2022	21	\$ 93.070	\$ 0.599	\$ 1.026	\$ 8.221	\$ (0.005)	\$ -	\$ 1.630	\$ 0.067	\$ 0.007	\$ 0.149	\$ -	\$ 0.981	\$ 12.676	\$ 105.746
11/08/2022	22	\$ 93.070	\$ 0.604	\$ 1.026	\$ 8.282	\$ (0.005)	\$ -	\$ 1.625	\$ 0.062	\$ 0.008	\$ 0.246	\$ -	\$ 1.069	\$ 12.916	\$ 105.986
11/08/2022	23	\$ 93.070	\$ 0.608	\$ 1.026	\$ 8.338	\$ (0.005)	\$ -	\$ 1.581	\$ 0.062	\$ 0.009	\$ 0.231	\$ -	\$ 1.129	\$ 12.979	\$ 106.049
12/08/2022	0	\$ 28.840	\$ 0.597	\$ 1.026	\$ 8.191	\$ (0.005)	\$ -	\$ 0.502	\$ -	\$ 0.009	\$ -	\$ -	\$ 1.169	\$ 11.488	\$ 40.328
12/08/2022	1	\$ 28.840	\$ 0.600	\$ 1.026	\$ 8.232	\$ (0.005)	\$ -	\$ 0.514	\$ -	\$ 0.009	\$ -	\$ -	\$ 1.193	\$ 11.569	\$ 40.409
12/08/2022	2	\$ 28.840	\$ 0.600	\$ 1.026	\$ 8.226	\$ (0.005)	\$ -	\$ 0.511	\$ -	\$ 0.009	\$ -	\$ -	\$ 1.223	\$ 11.590	\$ 40.430
12/08/2022	3	\$ 28.840	\$ 0.601	\$ 1.026	\$ 8.245	\$ (0.005)	\$ -	\$ 0.555	\$ -	\$ 0.009	\$ -	\$ -	\$ 1.217	\$ 11.649	\$ 40.489
12/08/2022	4	\$ 28.840	\$ 0.603	\$ 1.026	\$ 8.264	\$ (0.005)	\$ -	\$ 0.555	\$ -	\$ 0.009	\$ -	\$ -	\$ 1.193	\$ 11.645	\$ 40.485
12/08/2022	5	\$ 28.840	\$ 0.601	\$ 1.026	\$ 8.244	\$ (0.005)	\$ -	\$ 0.546	\$ -	\$ 0.009	\$ -	\$ -	\$ 1.153	\$ 11.575	\$ 40.415
12/08/2022	6	\$ 28.840	\$ 0.599	\$ 1.026	\$ 8.217	\$ (0.005)	\$ -	\$ 0.595	\$ 0.062	\$ 0.008	\$ -	\$ -	\$ 1.103	\$ 11.605	\$ 40.445
12/08/2022	7	\$ 28.840	\$ 0.604	\$ 1.026	\$ 8.285	\$ (0.005)	\$ -	\$ 0.577	\$ 0.192	\$ 0.008	\$ -	\$ -	\$ 1.063	\$ 11.750	\$ 40.590
12/08/2022	8	\$ 28.840	\$ 0.602	\$ 1.026	\$ 8.258	\$ (0.005)	\$ -	\$ 0.601	\$ 0.217	\$ 0.008	\$ -	\$ -	\$ 1.043	\$ 11.750	\$ 40.590
12/08/2022	9	\$ 28.840	\$ 0.602	\$ 1.026	\$ 8.259	\$ (0.005)	\$ -	\$ 0.606	\$ 0.214	\$ 0.008	\$ -	\$ -	\$ 1.028	\$ 11.739	\$ 40.579
12/08/2022	10	\$ 28.840	\$ 0.603	\$ 1.026	\$ 8.271	\$ (0.005)	\$ -	\$ 0.632	\$ 0.231	\$ 0.007	\$ -	\$ -	\$ 1.004	\$ 11.771	\$ 40.611
12/08/2022	11	\$ 28.840	\$ 0.604	\$ 1.026	\$ 8.282	\$ (0.005)	\$ -	\$ 0.662	\$ 0.259	\$ 0.007	\$ -	\$ -	\$ 0.973	\$ 11.809	\$ 40.649
12/08/2022	12	\$ 28.840	\$ 0.603	\$ 1.026	\$ 8.270	\$ (0.005)	\$ -	\$ 0.659	\$ 0.274	\$ 0.007	\$ -	\$ -	\$ 0.979	\$ 11.814	\$ 40.654
12/08/2022	13	\$ 99.500	\$ 0.604	\$ 1.026	\$ 8.283	\$ (0.005)	\$ -	\$ 2.316	\$ 0.271	\$ 0.007	\$ -	\$ -	\$ 0.917	\$ 13.418	\$ 112.918
12/08/2022	14	\$ 99.500	\$ 0.602	\$ 1.026	\$ 8.255	\$ (0.005)	\$ -	\$ 1.970	\$ 0.262	\$ 0.007	\$ 0.215	\$ -	\$ 0.875	\$ 13.207	\$ 112.707
12/08/2022	15	\$ 99.500	\$ 0.600	\$ 1.026	\$ 8.235	\$ (0.005)	\$ -	\$ 1.776	\$ 0.248	\$ 0.007	\$ 0.005	\$ -	\$ 0.890	\$ 12.782	\$ 112.282
12/08/2022	16	\$ 99.500	\$ 0.600	\$ 1.026	\$ 8.228	\$ (0.005)	\$ -	\$ 1.835	\$ 0.233	\$ 0.007	\$ 0.061	\$ -	\$ 0.896	\$ 12.881	\$ 112.381
12/08/2022	17	\$ 93.070	\$ 0.604	\$ 1.026	\$ 8.277	\$ (0.005)	\$ -	\$ 1.753	\$ 0.211	\$ 0.007	\$ 0.139	\$ -	\$ 0.920	\$ 12.932	\$ 106.002
12/08/2022	18	\$ 93.070	\$ 0.601	\$ 1.026	\$ 8.242	\$ (0.005)	\$ -	\$ 1.723	\$ 0.193	\$ 0.006	\$ 0.010	\$ -	\$ 0.865	\$ 12.662	\$ 105.732
12/08/2022	19	\$ 93.070	\$ 0.601	\$ 1.026	\$ 8.243	\$ (0.005)	\$ -	\$ 1.627	\$ 0.192	\$ 0.006	\$ 0.000	\$ -	\$ 0.838	\$ 12.527	\$ 105.597
12/08/2022	20	\$ 93.070	\$ 0.600	\$ 1.026	\$ 8.231	\$ (0.005)	\$ -	\$ 1.623	\$ 0.181	\$ 0.006	\$ 0.014	\$ -	\$ 0.872	\$ 12.548	\$ 105.618
12/08/2022	21	\$ 93.070	\$ 0.599	\$ 1.026	\$ 8.220	\$ (0.005)	\$ -	\$ 1.729	\$ 0.113	\$ 0.007	\$ 0.078	\$ -	\$ 0.938	\$ 12.705	\$ 105.775
12/08/2022	22	\$ 93.070	\$ 0.605	\$ 1.026	\$ 8.295	\$ (0.005)	\$ -	\$ 1.949	\$ 0.062	\$ 0.008	\$ 0.228	\$ -	\$ 1.012	\$ 13.180	\$ 106.250
12/08/2022	23	\$ 28.840	\$ 0.604	\$ 1.026	\$ 8.289	\$ (0.005)	\$ -	\$ 0.612	\$ 0.060	\$ 0.008	\$ -	\$ -	\$ 1.085	\$ 11.680	\$ 40.520
13/08/2022	0	\$ 27.780	\$ 0.601	\$ 1.026	\$ 8.246	\$ (0.005)	\$ -	\$ 0.612	\$ -	\$ 0.009	\$ -	\$ -	\$ 1.147	\$ 11.636	\$ 39.416
13/08/2022	1	\$ 27.780	\$ 0.602	\$ 1.026	\$ 8.258	\$ (0.005)	\$ -	\$ 0.614	\$ -	\$ 0.009	\$ -	\$ -	\$ 1.166	\$ 11.670	\$ 39.450
13/08/2022	2	\$ 27.780	\$ 0.604	\$ 1.026	\$ 8.286	\$ (0.005)	\$ -	\$ 0.599	\$ -	\$ 0.009	\$ -	\$ -	\$ 1.183	\$ 11.703	\$ 39.483
13/08/2022	3	\$ 27.780	\$ 0.603	\$ 1.026	\$ 8.271	\$ (0.005)	\$ -	\$ 0.585	\$ -	\$ 0.009	\$ -	\$ -	\$ 1.195	\$ 11.684	\$ 39.464
13/08/2022	4	\$ 27.780	\$ 0.601	\$ 1.026	\$ 8.246	\$ (0.005)	\$ -	\$ 0.570	\$ -	\$ 0.009	\$ -	\$ -	\$ 1.189	\$ 11.636	\$ 39.416
13/08/2022	5	\$ 99.500	\$ 0.603	\$ 1.026	\$ 8.274	\$ (0.005)	\$ -	\$ 1.977	\$ 0.044	\$ 0.009	\$ -	\$ -	\$ 1.158	\$ 13.086	\$ 112.586
13/08/2022	6	\$ 99.500	\$ 0.604	\$ 1.026	\$ 8.286	\$ (0.005)	\$ -	\$ 2.072	\$ 0.071	\$ 0.009	\$ -	\$ -	\$ 1.153	\$ 13.215	\$ 112.715
13/08/2022	7	\$ 99.500	\$ 0.603	\$ 1.026	\$ 8.263	\$ (0.005)	\$ -	\$ 1.912	\$ 0.133	\$ 0.009	\$ -	\$ -	\$ 1.139	\$ 13.080	\$ 112.580
13/08/2022	8	\$ 27.780	\$ 0.606	\$ 1.026	\$ 8.308	\$ (0.005)	\$ -	\$ 0.593	\$ 0.178	\$ 0.009	\$ -	\$ -	\$ 1.150	\$ 11.864	\$ 39.644
13/08/2022	9	\$ 27.780	\$ 0.610	\$ 1.026	\$ 8.360	\$ (0.005)	\$ -	\$ 0.681	\$ 0.210	\$ 0.009	\$ -	\$ -	\$ 1.145	\$ 12.035	\$ 39.815
13/08/2022	10	\$ 27.780	\$ 0.606	\$ 1.026	\$ 8.305	\$ (0.005)	\$ -	\$ 0.684	\$ 0.203	\$ 0.009	\$ -	\$ -	\$ 1.147	\$ 11.974	\$ 39.754
13/08/2022	11	\$ 27.780	\$ 0.611	\$ 1.026	\$ 8.382	\$ (0.005)	\$ -	\$ 0.760	\$ 0.204	\$ 0.009	\$ -	\$ -	\$ 1.148	\$ 12.135	\$ 39.915
13/08/2022	12	\$ 27.780	\$ 0.611	\$ 1.026	\$ 8.373	\$ (0.005)	\$ -	\$ 0.696	\$ 0.209	\$ 0.009	\$ -	\$ -	\$ 1.181	\$ 12.099	\$ 39.879
13/08/2022	13	\$ 27.780	\$ 0.607	\$ 1.026	\$ 8.320	\$ (0.005)	\$ -	\$ 0.796	\$ 0.208	\$ 0.009	\$ -	\$ -	\$ 1.181	\$ 12.142	\$ 39.922
13/08/2022	14	\$ 27.780	\$ 0.605	\$ 1.026	\$ 8.292	\$ (0.005)	\$ -	\$ 0.684	\$ 0.210	\$ 0.008	\$ -	\$ -	\$ 1.134	\$ 11.954	\$ 39.734
13/08/2022	15	\$ 27.780	\$ 0.603	\$ 1.026	\$ 8.266	\$ (0.005)	\$ -	\$ 0.566	\$ 0.187	\$ 0.008	\$ -	\$ -	\$ 1.117	\$ 11.767	\$ 39.547
13/08/2022	16	\$ 27.780	\$ 0.599	\$ 1.026	\$ 8.214	\$ (0.005)	\$ -	\$ 0.571	\$ 0.172	\$ 0.008	\$ -	\$ -	\$ 1.048	\$ 11.634	\$ 39.414
13/08/2022	17	\$ 99.500	\$ 0.603	\$ 1.026	\$ 8.275	\$ (0.005)	\$ -	\$ 2.121	\$ 0.174	\$ 0.008	\$ 0.259	\$ -	\$ 0.996	\$ 13.456	\$ 112.956
13/08/2022	18	\$ 99.500	\$ 0.600	\$ 1.026	\$ 8.221	\$ (0.005)	\$ -	\$ 1.934	\$ 0.168	\$ 0.006	\$ 0.073	\$ -	\$ 0.909	\$ 12.934	\$ 112.434
13/08/2022	19	\$ 99.500	\$ 0.601	\$ 1.026	\$ 8.243	\$ (0.005)	\$ -	\$ 1.895	\$ 0.161	\$ 0.006	\$ 0.148	\$ -	\$ 0.871	\$ 12.946	\$ 112.446
13/08/2022	20	\$ 99.500	\$ 0.602	\$ 1.026	\$ 8.260	\$ (0.005)	\$ -	\$ 1.749	\$ 0.120	\$ 0.006	\$ 0.145	\$ -	\$ 0.917	\$ 12.821	\$ 112.321
13/08/2022	21	\$ 99.500	\$ 0.601	\$ 1.026	\$ 8.247	\$ (0.005)	\$ -	\$ 1.933	\$ 0.044	\$ 0.007	\$ 0.067	\$ -	\$ 0.975	\$ 12.895	\$ 112.395





## Precios de la energía (\$/MWh)

FECHA	HORA	CMO-POS	SIGET	UT	CUST	MONTO REMANENTE	FLEMG	PTRANSMS	REACTIVOS	ACVOLTAJE	COMP_EFI	RFC	CCT	CSIS	PR_MRS
13/08/2022	22	\$ 99.500	\$ 0.607	\$ 1.026	\$ 8.322	\$ (0.005)	\$ -	\$ 2.262	\$ 0.002	\$ 0.008	\$ -	\$ -	\$ 1.050	\$ 13.272	\$ 112.772
13/08/2022	23	\$ 27.780	\$ 0.605	\$ 1.026	\$ 8.292	\$ (0.005)	\$ -	\$ 0.623	\$ -	\$ 0.008	\$ -	\$ -	\$ 1.120	\$ 11.669	\$ 39.449
14/08/2022	0	\$ 26.640	\$ 0.604	\$ 1.026	\$ 8.277	\$ (0.005)	\$ -	\$ 0.546	\$ -	\$ 0.008	\$ -	\$ -	\$ 1.180	\$ 11.635	\$ 38.275
14/08/2022	1	\$ 26.640	\$ 0.603	\$ 1.026	\$ 8.276	\$ (0.005)	\$ -	\$ 0.542	\$ -	\$ 0.009	\$ -	\$ -	\$ 1.231	\$ 11.682	\$ 38.322
14/08/2022	2	\$ 23.620	\$ 0.603	\$ 1.026	\$ 8.273	\$ (0.005)	\$ -	\$ 0.512	\$ -	\$ 0.010	\$ 0.009	\$ -	\$ 1.269	\$ 11.696	\$ 35.316
14/08/2022	3	\$ 23.620	\$ 0.604	\$ 1.026	\$ 8.289	\$ (0.005)	\$ -	\$ 0.528	\$ -	\$ 0.010	\$ -	\$ -	\$ 1.257	\$ 11.710	\$ 35.330
14/08/2022	4	\$ 23.620	\$ 0.602	\$ 1.026	\$ 8.259	\$ (0.005)	\$ -	\$ 0.489	\$ -	\$ 0.009	\$ -	\$ -	\$ 1.258	\$ 11.639	\$ 35.259
14/08/2022	5	\$ 23.620	\$ 0.602	\$ 1.026	\$ 8.260	\$ (0.005)	\$ -	\$ 0.466	\$ -	\$ 0.009	\$ -	\$ -	\$ 1.260	\$ 11.618	\$ 35.238
14/08/2022	6	\$ 23.620	\$ 0.601	\$ 1.026	\$ 8.244	\$ (0.005)	\$ -	\$ 0.428	\$ -	\$ 0.009	\$ -	\$ -	\$ 1.286	\$ 11.589	\$ 35.209
14/08/2022	7	\$ 23.620	\$ 0.602	\$ 1.026	\$ 8.262	\$ (0.005)	\$ -	\$ 0.419	\$ -	\$ 0.009	\$ -	\$ -	\$ 1.281	\$ 11.594	\$ 35.214
14/08/2022	8	\$ 23.620	\$ 0.601	\$ 1.026	\$ 8.246	\$ (0.005)	\$ -	\$ 0.437	\$ 0.008	\$ 0.009	\$ -	\$ -	\$ 1.300	\$ 11.622	\$ 35.242
14/08/2022	9	\$ 26.640	\$ 0.601	\$ 1.026	\$ 8.246	\$ (0.005)	\$ -	\$ 0.465	\$ 0.057	\$ 0.009	\$ -	\$ -	\$ 1.312	\$ 11.712	\$ 38.352
14/08/2022	10	\$ 26.640	\$ 0.599	\$ 1.026	\$ 8.211	\$ (0.005)	\$ -	\$ 0.430	\$ 0.095	\$ 0.009	\$ -	\$ -	\$ 1.309	\$ 11.674	\$ 38.314
14/08/2022	11	\$ 26.640	\$ 0.600	\$ 1.026	\$ 8.226	\$ (0.005)	\$ -	\$ 0.439	\$ 0.126	\$ 0.009	\$ -	\$ -	\$ 1.304	\$ 11.725	\$ 38.365
14/08/2022	12	\$ 26.640	\$ 0.601	\$ 1.026	\$ 8.236	\$ (0.005)	\$ -	\$ 0.447	\$ 0.131	\$ 0.009	\$ -	\$ -	\$ 1.295	\$ 11.740	\$ 38.380
14/08/2022	13	\$ 26.640	\$ 0.601	\$ 1.026	\$ 8.248	\$ (0.005)	\$ -	\$ 0.515	\$ 0.132	\$ 0.009	\$ -	\$ -	\$ 1.241	\$ 11.768	\$ 38.408
14/08/2022	14	\$ 26.640	\$ 0.599	\$ 1.026	\$ 8.216	\$ (0.005)	\$ -	\$ 0.556	\$ 0.135	\$ 0.008	\$ -	\$ -	\$ 1.194	\$ 11.730	\$ 38.370
14/08/2022	15	\$ 26.640	\$ 0.601	\$ 1.026	\$ 8.237	\$ (0.005)	\$ -	\$ 0.464	\$ 0.133	\$ 0.008	\$ -	\$ -	\$ 1.170	\$ 11.634	\$ 38.274
14/08/2022	16	\$ 26.640	\$ 0.596	\$ 1.026	\$ 8.180	\$ (0.005)	\$ -	\$ 0.461	\$ 0.110	\$ 0.008	\$ -	\$ -	\$ 1.127	\$ 11.503	\$ 38.143
14/08/2022	17	\$ 26.640	\$ 0.602	\$ 1.026	\$ 8.260	\$ (0.005)	\$ -	\$ 0.501	\$ 0.104	\$ 0.008	\$ -	\$ -	\$ 1.068	\$ 11.565	\$ 38.205
14/08/2022	18	\$ 99.500	\$ 0.601	\$ 1.026	\$ 8.245	\$ (0.005)	\$ -	\$ 1.653	\$ 0.114	\$ 0.007	\$ 0.098	\$ -	\$ 0.952	\$ 12.691	\$ 112.191
14/08/2022	19	\$ 99.500	\$ 0.600	\$ 1.026	\$ 8.226	\$ (0.005)	\$ -	\$ 1.636	\$ 0.137	\$ 0.006	\$ 0.163	\$ -	\$ 0.899	\$ 12.687	\$ 112.187
14/08/2022	20	\$ 99.500	\$ 0.601	\$ 1.026	\$ 8.243	\$ (0.005)	\$ -	\$ 1.641	\$ 0.071	\$ 0.007	\$ 0.136	\$ -	\$ 0.923	\$ 12.644	\$ 112.144
14/08/2022	21	\$ 99.500	\$ 0.601	\$ 1.026	\$ 8.240	\$ (0.005)	\$ -	\$ 1.697	\$ 0.063	\$ 0.007	\$ 0.068	\$ -	\$ 0.988	\$ 12.684	\$ 112.184
14/08/2022	22	\$ 26.640	\$ 0.604	\$ 1.026	\$ 8.284	\$ (0.005)	\$ -	\$ 0.550	\$ 0.009	\$ 0.008	\$ -	\$ -	\$ 1.077	\$ 11.554	\$ 38.194
14/08/2022	23	\$ 26.640	\$ 0.603	\$ 1.026	\$ 8.270	\$ (0.005)	\$ -	\$ 0.550	\$ -	\$ 0.008	\$ -	\$ -	\$ 1.169	\$ 11.622	\$ 38.262
15/08/2022	0	\$ 25.270	\$ 0.606	\$ 1.026	\$ 8.306	\$ (0.005)	\$ -	\$ 0.580	\$ -	\$ 0.010	\$ -	\$ -	\$ 1.255	\$ 11.777	\$ 37.047
15/08/2022	1	\$ 25.270	\$ 0.604	\$ 1.026	\$ 8.281	\$ (0.005)	\$ -	\$ 0.602	\$ -	\$ 0.010	\$ -	\$ -	\$ 1.289	\$ 11.807	\$ 37.077
15/08/2022	2	\$ 25.270	\$ 0.603	\$ 1.026	\$ 8.269	\$ (0.005)	\$ -	\$ 0.548	\$ -	\$ 0.010	\$ -	\$ -	\$ 1.327	\$ 11.779	\$ 37.049
15/08/2022	3	\$ 25.270	\$ 0.604	\$ 1.026	\$ 8.282	\$ (0.005)	\$ -	\$ 0.560	\$ -	\$ 0.010	\$ -	\$ -	\$ 1.332	\$ 11.809	\$ 37.079
15/08/2022	4	\$ 25.270	\$ 0.604	\$ 1.026	\$ 8.281	\$ (0.005)	\$ -	\$ 0.519	\$ -	\$ 0.010	\$ -	\$ -	\$ 1.297	\$ 11.732	\$ 37.002
15/08/2022	5	\$ 25.270	\$ 0.601	\$ 1.026	\$ 8.245	\$ (0.005)	\$ -	\$ 0.541	\$ -	\$ 0.009	\$ -	\$ -	\$ 1.222	\$ 11.639	\$ 36.909
15/08/2022	6	\$ 25.270	\$ 0.602	\$ 1.026	\$ 8.258	\$ (0.005)	\$ -	\$ 0.559	\$ 0.054	\$ 0.009	\$ -	\$ -	\$ 1.151	\$ 11.653	\$ 36.923
15/08/2022	7	\$ 25.270	\$ 0.606	\$ 1.026	\$ 8.315	\$ (0.005)	\$ -	\$ 0.588	\$ 0.146	\$ 0.008	\$ -	\$ -	\$ 1.078	\$ 11.762	\$ 37.032
15/08/2022	8	\$ 25.270	\$ 0.605	\$ 1.026	\$ 8.298	\$ (0.005)	\$ -	\$ 0.599	\$ 0.217	\$ 0.008	\$ -	\$ -	\$ 1.021	\$ 11.769	\$ 37.039
15/08/2022	9	\$ 25.270	\$ 0.604	\$ 1.026	\$ 8.284	\$ (0.005)	\$ -	\$ 0.591	\$ 0.239	\$ 0.008	\$ -	\$ -	\$ 1.008	\$ 11.754	\$ 37.024
15/08/2022	10	\$ 22.740	\$ 0.606	\$ 1.026	\$ 8.306	\$ (0.005)	\$ -	\$ 0.597	\$ 0.231	\$ 0.007	\$ -	\$ -	\$ 0.973	\$ 11.742	\$ 34.482
15/08/2022	11	\$ 22.740	\$ 0.607	\$ 1.026	\$ 8.319	\$ (0.005)	\$ -	\$ 0.596	\$ 0.237	\$ 0.007	\$ -	\$ -	\$ 0.952	\$ 11.740	\$ 34.480
15/08/2022	12	\$ 22.740	\$ 0.606	\$ 1.026	\$ 8.304	\$ (0.005)	\$ -	\$ 0.549	\$ 0.247	\$ 0.007	\$ -	\$ -	\$ 0.967	\$ 11.701	\$ 34.441
15/08/2022	13	\$ 99.500	\$ 0.604	\$ 1.026	\$ 8.279	\$ (0.005)	\$ -	\$ 2.276	\$ 0.247	\$ 0.007	\$ 0.251	\$ -	\$ 0.915	\$ 13.600	\$ 113.100
15/08/2022	14	\$ 99.500	\$ 0.602	\$ 1.026	\$ 8.260	\$ (0.005)	\$ -	\$ 2.055	\$ 0.254	\$ 0.007	\$ 0.017	\$ -	\$ 0.892	\$ 13.109	\$ 112.609
15/08/2022	15	\$ 99.500	\$ 0.604	\$ 1.026	\$ 8.283	\$ (0.005)	\$ -	\$ 1.975	\$ 0.258	\$ 0.007	\$ 0.167	\$ -	\$ 0.862	\$ 13.176	\$ 112.676
15/08/2022	16	\$ 99.500	\$ 0.602	\$ 1.026	\$ 8.252	\$ (0.005)	\$ -	\$ 1.928	\$ 0.257	\$ 0.007	\$ 0.146	\$ -	\$ 0.870	\$ 13.083	\$ 112.583
15/08/2022	17	\$ 99.500	\$ 0.603	\$ 1.026	\$ 8.271	\$ (0.005)	\$ -	\$ 1.749	\$ 0.222	\$ 0.007	\$ 0.145	\$ -	\$ 0.903	\$ 12.921	\$ 112.421
15/08/2022	18	\$ 99.500	\$ 0.601	\$ 1.026	\$ 8.240	\$ (0.005)	\$ -	\$ 1.903	\$ 0.186	\$ 0.006	\$ 0.152	\$ -	\$ 0.869	\$ 12.977	\$ 112.477
15/08/2022	19	\$ 93.070	\$ 0.601	\$ 1.026	\$ 8.241	\$ (0.005)	\$ -	\$ 1.697	\$ 0.174	\$ 0.006	\$ -	\$ -	\$ 0.833	\$ 12.573	\$ 105.643
15/08/2022	20	\$ 93.070	\$ 0.600	\$ 1.026	\$ 8.225	\$ (0.005)	\$ -	\$ 1.608	\$ 0.136	\$ 0.006	\$ 0.001	\$ -	\$ 0.863	\$ 12.461	\$ 105.531
15/08/2022	21	\$ 93.070	\$ 0.600	\$ 1.026	\$ 8.229	\$ (0.005)	\$ -	\$ 1.578	\$ 0.086	\$ 0.006	\$ 0.021	\$ -	\$ 0.935	\$ 12.477	\$ 105.547
15/08/2022	22	\$ 93.070	\$ 0.602	\$ 1.026	\$ 8.260	\$ (0.005)	\$ -	\$ 1.714	\$ 0.074	\$ 0.008	\$ 0.263	\$ -	\$ 1.021	\$ 12.964	\$ 106.034
15/08/2022	23	\$ 93.070	\$ 0.602	\$ 1.026	\$ 8.258	\$ (0.005)	\$ -	\$ 1.855	\$ 0.044	\$ 0.008	\$ 0.210	\$ -	\$ 1.107	\$ 13.105	\$ 106.175
16/08/2022	0	\$ 99.500	\$ 0.603	\$ 1.026	\$ 8.272	\$ (0.005)	\$ -	\$ 2.207	\$ -	\$ 0.009	\$ 0.105	\$ -	\$ 1.177	\$ 13.395	\$ 112.895
16/08/2022	1	\$ 23.790	\$ 0.605	\$ 1.026	\$ 8.294	\$ (0.005)	\$ -	\$ 0.552	\$ -	\$ 0.009	\$ -	\$ -	\$ 1.216	\$ 11.697	\$ 35.487
16/08/2022	2	\$ 23.790	\$ 0.604	\$ 1.026	\$ 8.280	\$ (0.005)	\$ -	\$ 0.531	\$ -	\$ 0.010	\$ -	\$ -	\$ 1.240	\$ 11.685	\$ 35.475
16/08/2022	3	\$ 23.790	\$ 0.602	\$ 1.026	\$ 8.260	\$ (0.005)	\$ -	\$ 0.515	\$ -	\$ 0.010	\$ -	\$ -	\$ 1.245	\$ 11.653	\$ 35.443
16/08/2022	4	\$ 23.790	\$ 0.604	\$ 1.026	\$ 8.282	\$ (0.005)	\$ -	\$ 0.519	\$ -	\$ 0.009	\$ 0.142	\$ -	\$ 1.202	\$ 11.780	\$ 35.570
16/08/2022	5	\$ 99.500	\$ 0.602	\$ 1.026	\$ 8.252	\$ (0.005)	\$ -	\$ 2.057	\$ 0.025	\$ 0.009	\$ -	\$ -	\$ 1.139	\$ 13.106	\$ 112.606
16/08/2022	6	\$ 99.500	\$ 0.603	\$ 1.026	\$ 8.268	\$ (0.005)	\$ -	\$ 2.005	\$ 0.058	\$ 0.008	\$ -	\$ -	\$ 1.095	\$ 13.059	\$ 112.559
16/08/2022	7	\$ 99.500	\$ 0.603	\$ 1.026	\$ 8.274	\$ (0.005)	\$ -	\$ 2.005	\$ 0.170	\$ 0.008	\$ -	\$ -	\$ 1.033	\$ 13.115	\$ 112.615
16/08/2022	8	\$ 99.500	\$ 0.601	\$ 1.026	\$ 8.235	\$ (0.005)	\$ -	\$ 1.851	\$ 0.196	\$ 0.008	\$ 0.005	\$ -	\$ 1.002	\$ 12.918	\$ 112.418
16/08/2022	9	\$ 93.070	\$ 0.602	\$ 1.026	\$ 8.261	\$ (0.005)	\$ -	\$ 1.809	\$ 0.209	\$ 0.008	\$ 0.245	\$ -	\$ 0.999	\$ 13.155	\$ 106.225
16/08/2022	10	\$ 93.070	\$ 0.602	\$ 1.026	\$ 8.253	\$ (0.005)	\$ -	\$ 1.838	\$ 0.220	\$ 0.008	\$ 0.240	\$ -	\$ 0.970	\$ 13.152	\$ 106.222
16/08/2022	11	\$ 93.070	\$ 0.602	\$ 1.026	\$ 8.251	\$ (0.005)	\$ -	\$ 1.773	\$ 0.226	\$ 0.007	\$ 0.207	\$ -	\$ 0.950	\$ 13.037	\$ 106.107



## Precios de la energía (\$/MWh)

FECHA	HORA	CMO-POS	SIGET	UT	CUST	MONTO REMANENTE	FLEMG	PTRANSMS	REACTIVOS	ACVOLTAJE	COMP_EFI	RFC	CCT	CSIS	PR_MRS
16/08/2022	12	\$ 93.070	\$ 0.600	\$ 1.026	\$ 8.235	\$ (0.005)	\$ -	\$ 1.651	\$ 0.230	\$ 0.007	\$ 0.238	\$ -	\$ 0.961	\$ 12.943	\$ 106.013
16/08/2022	13	\$ 93.070	\$ 0.601	\$ 1.026	\$ 8.240	\$ (0.005)	\$ -	\$ 1.593	\$ 0.231	\$ 0.007	\$ 0.229	\$ -	\$ 0.935	\$ 12.857	\$ 105.927
16/08/2022	14	\$ 93.070	\$ 0.597	\$ 1.026	\$ 8.181	\$ (0.005)	\$ -	\$ 1.640	\$ 0.248	\$ 0.007	\$ 0.157	\$ -	\$ 0.885	\$ 12.735	\$ 105.805
16/08/2022	15	\$ 93.070	\$ 0.598	\$ 1.026	\$ 8.205	\$ (0.005)	\$ -	\$ 1.531	\$ 0.254	\$ 0.007	\$ 0.107	\$ -	\$ 0.860	\$ 12.581	\$ 105.651
16/08/2022	16	\$ 93.070	\$ 0.598	\$ 1.026	\$ 8.205	\$ (0.005)	\$ -	\$ 1.605	\$ 0.258	\$ 0.007	\$ 0.088	\$ -	\$ 0.883	\$ 12.665	\$ 105.735
16/08/2022	17	\$ 93.070	\$ 0.602	\$ 1.026	\$ 8.254	\$ (0.005)	\$ -	\$ 1.590	\$ 0.259	\$ 0.007	\$ 0.098	\$ -	\$ 0.925	\$ 12.756	\$ 105.826
16/08/2022	18	\$ 93.070	\$ 0.598	\$ 1.026	\$ 8.206	\$ (0.005)	\$ -	\$ 1.713	\$ 0.249	\$ 0.006	\$ 0.035	\$ -	\$ 0.879	\$ 12.707	\$ 105.777
16/08/2022	19	\$ 93.070	\$ 0.600	\$ 1.026	\$ 8.222	\$ (0.005)	\$ -	\$ 1.729	\$ 0.217	\$ 0.006	\$ 0.008	\$ -	\$ 0.851	\$ 12.654	\$ 105.724
16/08/2022	20	\$ 93.070	\$ 0.602	\$ 1.026	\$ 8.253	\$ (0.005)	\$ -	\$ 1.702	\$ 0.202	\$ 0.006	\$ 0.023	\$ -	\$ 0.881	\$ 12.691	\$ 105.761
16/08/2022	21	\$ 93.070	\$ 0.599	\$ 1.026	\$ 8.219	\$ (0.005)	\$ -	\$ 1.698	\$ 0.115	\$ 0.007	\$ 0.079	\$ -	\$ 0.950	\$ 12.688	\$ 105.758
16/08/2022	22	\$ 99.500	\$ 0.602	\$ 1.026	\$ 8.252	\$ (0.005)	\$ -	\$ 2.110	\$ 0.060	\$ 0.008	\$ 0.643	\$ -	\$ 1.034	\$ 13.730	\$ 113.230
16/08/2022	23	\$ 23.790	\$ 0.603	\$ 1.026	\$ 8.272	\$ (0.005)	\$ -	\$ 0.529	\$ 0.053	\$ 0.008	\$ -	\$ -	\$ 1.104	\$ 11.591	\$ 35.381
17/08/2022	0	\$ 23.530	\$ 0.600	\$ 1.026	\$ 8.230	\$ (0.005)	\$ -	\$ 0.483	\$ 0.028	\$ 0.008	\$ -	\$ -	\$ 1.164	\$ 11.534	\$ 35.064
17/08/2022	1	\$ 23.530	\$ 0.602	\$ 1.026	\$ 8.255	\$ (0.005)	\$ -	\$ 0.487	\$ 0.027	\$ 0.008	\$ -	\$ -	\$ 1.196	\$ 11.597	\$ 35.127
17/08/2022	2	\$ 23.530	\$ 0.603	\$ 1.026	\$ 8.268	\$ (0.005)	\$ -	\$ 0.493	\$ 0.027	\$ 0.009	\$ -	\$ -	\$ 1.207	\$ 11.628	\$ 35.158
17/08/2022	3	\$ 23.530	\$ 0.604	\$ 1.026	\$ 8.282	\$ (0.005)	\$ -	\$ 0.480	\$ 0.027	\$ 0.009	\$ -	\$ -	\$ 1.207	\$ 11.630	\$ 35.160
17/08/2022	4	\$ 99.500	\$ 0.599	\$ 1.026	\$ 8.220	\$ (0.005)	\$ -	\$ 1.827	\$ 0.027	\$ 0.008	\$ -	\$ -	\$ 1.208	\$ 12.911	\$ 112.411
17/08/2022	5	\$ 99.500	\$ 0.601	\$ 1.026	\$ 8.240	\$ (0.005)	\$ -	\$ 1.873	\$ 0.029	\$ 0.008	\$ -	\$ -	\$ 1.140	\$ 12.912	\$ 112.412
17/08/2022	6	\$ 99.500	\$ 0.599	\$ 1.026	\$ 8.209	\$ (0.005)	\$ -	\$ 1.691	\$ 0.069	\$ 0.007	\$ -	\$ -	\$ 1.091	\$ 12.686	\$ 112.186
17/08/2022	7	\$ 99.500	\$ 0.603	\$ 1.026	\$ 8.276	\$ (0.005)	\$ -	\$ 1.834	\$ 0.146	\$ 0.007	\$ -	\$ -	\$ 1.023	\$ 12.910	\$ 112.410
17/08/2022	8	\$ 93.070	\$ 0.599	\$ 1.026	\$ 8.217	\$ (0.005)	\$ -	\$ 1.592	\$ 0.215	\$ 0.007	\$ 0.024	\$ -	\$ 0.975	\$ 12.650	\$ 105.720
17/08/2022	9	\$ 93.070	\$ 0.602	\$ 1.026	\$ 8.257	\$ (0.005)	\$ -	\$ 1.761	\$ 0.209	\$ 0.007	\$ 0.213	\$ -	\$ 0.983	\$ 13.054	\$ 106.124
17/08/2022	10	\$ 93.070	\$ 0.602	\$ 1.026	\$ 8.261	\$ (0.005)	\$ -	\$ 1.933	\$ 0.220	\$ 0.007	\$ 0.207	\$ -	\$ 0.965	\$ 13.218	\$ 106.288
17/08/2022	11	\$ 93.070	\$ 0.603	\$ 1.026	\$ 8.265	\$ (0.005)	\$ -	\$ 1.785	\$ 0.218	\$ 0.007	\$ 0.188	\$ -	\$ 0.950	\$ 13.037	\$ 106.107
17/08/2022	12	\$ 93.070	\$ 0.601	\$ 1.026	\$ 8.240	\$ (0.005)	\$ -	\$ 1.756	\$ 0.221	\$ 0.007	\$ 0.179	\$ -	\$ 0.966	\$ 12.992	\$ 106.062
17/08/2022	13	\$ 93.070	\$ 0.603	\$ 1.026	\$ 8.273	\$ (0.005)	\$ -	\$ 1.909	\$ 0.219	\$ 0.007	\$ 0.238	\$ -	\$ 0.939	\$ 13.210	\$ 106.280
17/08/2022	14	\$ 93.070	\$ 0.598	\$ 1.026	\$ 8.203	\$ (0.005)	\$ -	\$ 1.820	\$ 0.216	\$ 0.007	\$ 0.152	\$ -	\$ 0.905	\$ 12.921	\$ 105.991
17/08/2022	15	\$ 93.070	\$ 0.600	\$ 1.026	\$ 8.235	\$ (0.005)	\$ -	\$ 1.837	\$ 0.221	\$ 0.007	\$ 0.104	\$ -	\$ 0.873	\$ 12.898	\$ 105.968
17/08/2022	16	\$ 93.070	\$ 0.602	\$ 1.026	\$ 8.259	\$ (0.005)	\$ -	\$ 1.602	\$ 0.229	\$ 0.007	\$ 0.078	\$ -	\$ 0.875	\$ 12.672	\$ 105.742
17/08/2022	17	\$ 93.070	\$ 0.600	\$ 1.026	\$ 8.233	\$ (0.005)	\$ -	\$ 1.549	\$ 0.203	\$ 0.007	\$ 0.052	\$ -	\$ 0.910	\$ 12.575	\$ 105.645
17/08/2022	18	\$ 93.070	\$ 0.599	\$ 1.026	\$ 8.214	\$ (0.005)	\$ -	\$ 1.685	\$ 0.185	\$ 0.006	\$ 0.003	\$ -	\$ 0.870	\$ 12.582	\$ 105.652
17/08/2022	19	\$ 93.070	\$ 0.601	\$ 1.026	\$ 8.246	\$ (0.005)	\$ -	\$ 1.651	\$ 0.186	\$ 0.006	\$ 0.001	\$ -	\$ 0.832	\$ 12.543	\$ 105.613
17/08/2022	20	\$ 93.070	\$ 0.599	\$ 1.026	\$ 8.210	\$ (0.005)	\$ -	\$ 1.757	\$ 0.155	\$ 0.006	\$ 0.002	\$ -	\$ 0.854	\$ 12.603	\$ 105.673
17/08/2022	21	\$ 93.070	\$ 0.600	\$ 1.026	\$ 8.226	\$ (0.005)	\$ -	\$ 1.495	\$ 0.122	\$ 0.006	\$ 0.005	\$ -	\$ 0.924	\$ 12.399	\$ 105.469
17/08/2022	22	\$ 93.070	\$ 0.600	\$ 1.026	\$ 8.229	\$ (0.005)	\$ -	\$ 1.354	\$ 0.078	\$ 0.007	\$ 0.088	\$ -	\$ 1.001	\$ 12.379	\$ 105.449
17/08/2022	23	\$ 93.070	\$ 0.597	\$ 1.026	\$ 8.190	\$ (0.005)	\$ -	\$ 1.470	\$ 0.038	\$ 0.007	\$ 0.022	\$ -	\$ 1.071	\$ 12.417	\$ 105.487
18/08/2022	0	\$ 22.990	\$ 0.602	\$ 1.026	\$ 8.255	\$ (0.005)	\$ -	\$ 0.498	\$ -	\$ 0.008	\$ -	\$ -	\$ 1.130	\$ 11.515	\$ 34.505
18/08/2022	1	\$ 22.990	\$ 0.603	\$ 1.026	\$ 8.269	\$ (0.005)	\$ -	\$ 0.514	\$ -	\$ 0.009	\$ -	\$ -	\$ 1.160	\$ 11.576	\$ 34.566
18/08/2022	2	\$ 22.990	\$ 0.604	\$ 1.026	\$ 8.284	\$ (0.005)	\$ -	\$ 0.509	\$ -	\$ 0.009	\$ -	\$ -	\$ 1.178	\$ 11.605	\$ 34.595
18/08/2022	3	\$ 22.990	\$ 0.602	\$ 1.026	\$ 8.260	\$ (0.005)	\$ -	\$ 0.495	\$ -	\$ 0.009	\$ -	\$ -	\$ 1.181	\$ 11.569	\$ 34.559
18/08/2022	4	\$ 22.990	\$ 0.602	\$ 1.026	\$ 8.252	\$ (0.005)	\$ -	\$ 0.498	\$ -	\$ 0.009	\$ -	\$ -	\$ 1.166	\$ 11.547	\$ 34.537
18/08/2022	5	\$ 22.990	\$ 0.603	\$ 1.026	\$ 8.274	\$ (0.005)	\$ -	\$ 0.513	\$ 0.026	\$ 0.008	\$ -	\$ -	\$ 1.106	\$ 11.551	\$ 34.541
18/08/2022	6	\$ 22.990	\$ 0.605	\$ 1.026	\$ 8.293	\$ (0.005)	\$ -	\$ 0.560	\$ 0.129	\$ 0.008	\$ -	\$ -	\$ 1.049	\$ 11.665	\$ 34.655
18/08/2022	7	\$ 22.990	\$ 0.606	\$ 1.026	\$ 8.311	\$ (0.005)	\$ -	\$ 0.595	\$ 0.206	\$ 0.008	\$ 0.106	\$ -	\$ 0.989	\$ 11.841	\$ 34.831
18/08/2022	8	\$ 99.500	\$ 0.600	\$ 1.026	\$ 8.222	\$ (0.005)	\$ -	\$ 1.914	\$ 0.235	\$ 0.007	\$ -	\$ -	\$ 0.951	\$ 12.950	\$ 112.450
18/08/2022	9	\$ 99.500	\$ 0.599	\$ 1.026	\$ 8.213	\$ (0.005)	\$ -	\$ 1.727	\$ 0.229	\$ 0.007	\$ -	\$ -	\$ 0.971	\$ 12.768	\$ 112.268
18/08/2022	10	\$ 99.500	\$ 0.599	\$ 1.026	\$ 8.214	\$ (0.005)	\$ -	\$ 2.077	\$ 0.254	\$ 0.007	\$ 0.033	\$ -	\$ 0.944	\$ 13.150	\$ 112.650
18/08/2022	11	\$ 93.070	\$ 0.602	\$ 1.026	\$ 8.255	\$ (0.005)	\$ -	\$ 1.837	\$ 0.259	\$ 0.007	\$ 0.235	\$ -	\$ 0.908	\$ 13.125	\$ 106.195
18/08/2022	12	\$ 93.070	\$ 0.601	\$ 1.026	\$ 8.247	\$ (0.005)	\$ -	\$ 1.873	\$ 0.266	\$ 0.007	\$ 0.241	\$ -	\$ 0.928	\$ 13.184	\$ 106.254
18/08/2022	13	\$ 93.070	\$ 0.602	\$ 1.026	\$ 8.256	\$ (0.005)	\$ -	\$ 2.095	\$ 0.265	\$ 0.007	\$ 0.235	\$ -	\$ 0.902	\$ 13.384	\$ 106.454
18/08/2022	14	\$ 93.070	\$ 0.601	\$ 1.026	\$ 8.246	\$ (0.005)	\$ -	\$ 1.771	\$ 0.256	\$ 0.007	\$ 0.227	\$ -	\$ 0.899	\$ 13.030	\$ 106.100
18/08/2022	15	\$ 93.070	\$ 0.601	\$ 1.026	\$ 8.247	\$ (0.005)	\$ -	\$ 1.790	\$ 0.259	\$ 0.007	\$ 0.211	\$ -	\$ 0.887	\$ 13.023	\$ 106.093
18/08/2022	16	\$ 93.070	\$ 0.599	\$ 1.026	\$ 8.219	\$ (0.005)	\$ -	\$ 1.495	\$ 0.227	\$ 0.007	\$ 0.198	\$ -	\$ 0.910	\$ 12.676	\$ 105.746
18/08/2022	17	\$ 93.070	\$ 0.601	\$ 1.026	\$ 8.242	\$ (0.005)	\$ -	\$ 1.589	\$ 0.180	\$ 0.007	\$ 0.193	\$ -	\$ 0.949	\$ 12.781	\$ 105.851
18/08/2022	18	\$ 93.070	\$ 0.600	\$ 1.026	\$ 8.226	\$ (0.005)	\$ -	\$ 1.728	\$ 0.153	\$ 0.006	\$ 0.007	\$ -	\$ 0.874	\$ 12.614	\$ 105.684
18/08/2022	19	\$ 93.070	\$ 0.601	\$ 1.026	\$ 8.238	\$ (0.005)	\$ -	\$ 1.757	\$ 0.154	\$ 0.006	\$ 0.001	\$ -	\$ 0.840	\$ 12.619	\$ 105.689
18/08/2022	20	\$ 93.070	\$ 0.600	\$ 1.026	\$ 8.229	\$ (0.005)	\$ -	\$ 1.678	\$ 0.154	\$ 0.006	\$ 0.002	\$ -	\$ 0.868	\$ 12.557	\$ 105.627
18/08/2022	21	\$ 93.070	\$ 0.596	\$ 1.026	\$ 8.180	\$ (0.005)	\$ -	\$ 1.721	\$ 0.140	\$ 0.006	\$ 0.058	\$ -	\$ 0.928	\$ 12.651	\$ 105.721
18/08/2022	22	\$ 22.990	\$ 0.604	\$ 1.026	\$ 8.288	\$ (0.005)	\$ -	\$ 0.451	\$ 0.118	\$ 0.008	\$ 1.697	\$ -	\$ 1.012	\$ 13.199	\$ 36.189
18/08/2022	23	\$ 22.990	\$ 0.603	\$ 1.026	\$ 8.270	\$ (0.005)	\$ -	\$ 0.449	\$ 0.097	\$ 0.008	\$ -	\$ -	\$ 1.082	\$ 11.530	\$ 34.520
19/08/2022	0	\$ 23.620	\$ 0.603	\$ 1.026	\$ 8.263	\$ (0.005)	\$ -	\$ 0.513	\$ 0.033	\$ 0.009	\$ -	\$ -	\$ 1.142	\$ 11.583	\$ 35.203
19/08/2022	1	\$ 23.620	\$ 0.603	\$ 1.026	\$ 8.268	\$ (0.005)	\$ -	\$ 0.514	\$ 0.021	\$ 0.009	\$ -	\$ -	\$ 1.179	\$ 11.615	\$ 35.235





## Precios de la energía (\$/MWh)

FECHA	HORA	CMO-POS	SIGET	UT	CUST	MONTO REMANENTE	FLEMG	PTRANSMS	REACTIVOS	ACVOLTAJE	COMP_EFI	RFC	CCT	CSIS	PR_MRS
19/08/2022	2	\$ 23.620	\$ 0.602	\$ 1.026	\$ 8.258	\$ (0.005)	\$ -	\$ 0.503	\$ -	\$ 0.009	\$ -	\$ -	\$ 1.202	\$ 11.596	\$ 35.216
19/08/2022	3	\$ 23.620	\$ 0.602	\$ 1.026	\$ 8.256	\$ (0.005)	\$ -	\$ 0.518	\$ -	\$ 0.009	\$ -	\$ -	\$ 1.213	\$ 11.620	\$ 35.240
19/08/2022	4	\$ 23.620	\$ 0.603	\$ 1.026	\$ 8.274	\$ (0.005)	\$ -	\$ 0.506	\$ 0.003	\$ 0.009	\$ 0.473	\$ -	\$ 1.196	\$ 12.085	\$ 35.705
19/08/2022	5	\$ 99.500	\$ 0.600	\$ 1.026	\$ 8.233	\$ (0.005)	\$ -	\$ 1.962	\$ 0.032	\$ 0.009	\$ -	\$ -	\$ 1.142	\$ 12.999	\$ 112.499
19/08/2022	6	\$ 99.500	\$ 0.604	\$ 1.026	\$ 8.277	\$ (0.005)	\$ -	\$ 2.024	\$ 0.082	\$ 0.009	\$ 0.038	\$ -	\$ 1.106	\$ 13.160	\$ 112.660
19/08/2022	7	\$ 23.620	\$ 0.603	\$ 1.026	\$ 8.273	\$ (0.005)	\$ -	\$ 0.532	\$ 0.180	\$ 0.008	\$ -	\$ -	\$ 1.059	\$ 11.676	\$ 35.296
19/08/2022	8	\$ 23.620	\$ 0.603	\$ 1.026	\$ 8.263	\$ (0.005)	\$ -	\$ 0.528	\$ 0.234	\$ 0.008	\$ -	\$ -	\$ 1.023	\$ 11.679	\$ 35.299
19/08/2022	9	\$ 23.620	\$ 0.602	\$ 1.026	\$ 8.252	\$ (0.005)	\$ -	\$ 0.543	\$ 0.238	\$ 0.008	\$ -	\$ -	\$ 1.004	\$ 11.668	\$ 35.288
19/08/2022	10	\$ 23.620	\$ 0.603	\$ 1.026	\$ 8.274	\$ (0.005)	\$ -	\$ 0.547	\$ 0.228	\$ 0.008	\$ -	\$ -	\$ 0.989	\$ 11.670	\$ 35.290
19/08/2022	11	\$ 23.620	\$ 0.604	\$ 1.026	\$ 8.279	\$ (0.005)	\$ -	\$ 0.550	\$ 0.226	\$ 0.008	\$ -	\$ -	\$ 0.983	\$ 11.669	\$ 35.289
19/08/2022	12	\$ 23.620	\$ 0.603	\$ 1.026	\$ 8.274	\$ (0.005)	\$ -	\$ 0.533	\$ 0.235	\$ 0.008	\$ -	\$ -	\$ 1.005	\$ 11.678	\$ 35.298
19/08/2022	13	\$ 23.620	\$ 0.599	\$ 1.026	\$ 8.217	\$ (0.005)	\$ -	\$ 0.554	\$ 0.225	\$ 0.007	\$ -	\$ -	\$ 0.951	\$ 11.575	\$ 35.195
19/08/2022	14	\$ 99.500	\$ 0.600	\$ 1.026	\$ 8.221	\$ (0.005)	\$ -	\$ 1.988	\$ 0.222	\$ 0.007	\$ 0.142	\$ -	\$ 0.899	\$ 13.100	\$ 112.600
19/08/2022	15	\$ 99.500	\$ 0.600	\$ 1.026	\$ 8.232	\$ (0.005)	\$ -	\$ 1.928	\$ 0.231	\$ 0.007	\$ 0.062	\$ -	\$ 0.879	\$ 12.959	\$ 112.459
19/08/2022	16	\$ 99.500	\$ 0.598	\$ 1.026	\$ 8.199	\$ (0.005)	\$ -	\$ 1.798	\$ 0.234	\$ 0.007	\$ 0.062	\$ -	\$ 0.886	\$ 12.806	\$ 112.306
19/08/2022	17	\$ 93.070	\$ 0.600	\$ 1.026	\$ 8.222	\$ (0.005)	\$ -	\$ 1.613	\$ 0.262	\$ 0.007	\$ 0.182	\$ -	\$ 0.891	\$ 12.798	\$ 105.868
19/08/2022	18	\$ 93.070	\$ 0.600	\$ 1.026	\$ 8.225	\$ (0.005)	\$ -	\$ 1.850	\$ 0.207	\$ 0.006	\$ 0.024	\$ -	\$ 0.839	\$ 12.772	\$ 105.842
19/08/2022	19	\$ 132.930	\$ 0.601	\$ 1.026	\$ 8.242	\$ (0.005)	\$ -	\$ 2.549	\$ 0.263	\$ 0.005	\$ -	\$ -	\$ 0.806	\$ 13.487	\$ 146.417
19/08/2022	20	\$ 132.930	\$ 0.602	\$ 1.026	\$ 8.251	\$ (0.005)	\$ -	\$ 2.420	\$ 0.264	\$ 0.006	\$ -	\$ -	\$ 0.835	\$ 13.399	\$ 146.329
19/08/2022	21	\$ 93.070	\$ 0.600	\$ 1.026	\$ 8.227	\$ (0.005)	\$ -	\$ 1.624	\$ 0.225	\$ 0.006	\$ 0.023	\$ -	\$ 0.897	\$ 12.623	\$ 105.693
19/08/2022	22	\$ 93.070	\$ 0.604	\$ 1.026	\$ 8.280	\$ (0.005)	\$ -	\$ 1.639	\$ 0.193	\$ 0.008	\$ 0.254	\$ -	\$ 0.975	\$ 12.974	\$ 106.044
19/08/2022	23	\$ 93.070	\$ 0.602	\$ 1.026	\$ 8.250	\$ (0.005)	\$ -	\$ 1.622	\$ 0.128	\$ 0.008	\$ 0.255	\$ -	\$ 1.042	\$ 12.929	\$ 105.999
20/08/2022	0	\$ 93.070	\$ 0.596	\$ 1.026	\$ 8.173	\$ (0.005)	\$ -	\$ 1.468	\$ 0.089	\$ 0.008	\$ 0.057	\$ -	\$ 1.103	\$ 12.515	\$ 105.585
20/08/2022	1	\$ 93.070	\$ 0.599	\$ 1.026	\$ 8.220	\$ (0.005)	\$ -	\$ 1.408	\$ 0.090	\$ 0.008	\$ 0.048	\$ -	\$ 1.142	\$ 12.537	\$ 105.607
20/08/2022	2	\$ 93.070	\$ 0.600	\$ 1.026	\$ 8.224	\$ (0.005)	\$ -	\$ 1.420	\$ 0.089	\$ 0.008	\$ 0.103	\$ -	\$ 1.160	\$ 12.625	\$ 105.695
20/08/2022	3	\$ 93.070	\$ 0.599	\$ 1.026	\$ 8.215	\$ (0.005)	\$ -	\$ 1.423	\$ 0.092	\$ 0.008	\$ 0.120	\$ -	\$ 1.175	\$ 12.653	\$ 105.723
20/08/2022	4	\$ 93.070	\$ 0.597	\$ 1.026	\$ 8.192	\$ (0.005)	\$ -	\$ 1.373	\$ 0.092	\$ 0.008	\$ 0.071	\$ -	\$ 1.173	\$ 12.527	\$ 105.597
20/08/2022	5	\$ 93.070	\$ 0.599	\$ 1.026	\$ 8.215	\$ (0.005)	\$ -	\$ 1.336	\$ 0.094	\$ 0.008	\$ 0.068	\$ -	\$ 1.166	\$ 12.506	\$ 105.576
20/08/2022	6	\$ 93.070	\$ 0.598	\$ 1.026	\$ 8.198	\$ (0.005)	\$ -	\$ 1.288	\$ 0.091	\$ 0.008	\$ 0.052	\$ -	\$ 1.160	\$ 12.417	\$ 105.487
20/08/2022	7	\$ 93.070	\$ 0.599	\$ 1.026	\$ 8.215	\$ (0.005)	\$ -	\$ 1.435	\$ 0.100	\$ 0.008	\$ -	\$ -	\$ 1.150	\$ 12.527	\$ 105.597
20/08/2022	8	\$ 93.070	\$ 0.599	\$ 1.026	\$ 8.213	\$ (0.005)	\$ -	\$ 1.541	\$ 0.172	\$ 0.008	\$ 0.019	\$ -	\$ 1.134	\$ 12.708	\$ 105.778
20/08/2022	9	\$ 93.070	\$ 0.601	\$ 1.026	\$ 8.239	\$ (0.005)	\$ -	\$ 1.727	\$ 0.174	\$ 0.008	\$ 0.016	\$ -	\$ 1.130	\$ 12.915	\$ 105.985
20/08/2022	10	\$ 93.070	\$ 0.600	\$ 1.026	\$ 8.228	\$ (0.005)	\$ -	\$ 1.784	\$ 0.171	\$ 0.008	\$ 0.026	\$ -	\$ 1.129	\$ 12.967	\$ 106.037
20/08/2022	11	\$ 93.070	\$ 0.598	\$ 1.026	\$ 8.198	\$ (0.005)	\$ -	\$ 1.654	\$ 0.179	\$ 0.008	\$ 0.034	\$ -	\$ 1.117	\$ 12.809	\$ 105.879
20/08/2022	12	\$ 93.070	\$ 0.603	\$ 1.026	\$ 8.264	\$ (0.005)	\$ -	\$ 1.610	\$ 0.189	\$ 0.009	\$ 0.204	\$ -	\$ 1.161	\$ 13.062	\$ 106.132
20/08/2022	13	\$ 93.070	\$ 0.600	\$ 1.026	\$ 8.222	\$ (0.005)	\$ -	\$ 1.516	\$ 0.193	\$ 0.009	\$ 0.296	\$ -	\$ 1.160	\$ 13.016	\$ 106.086
20/08/2022	14	\$ 93.070	\$ 0.599	\$ 1.026	\$ 8.214	\$ (0.005)	\$ -	\$ 1.765	\$ 0.199	\$ 0.008	\$ 0.257	\$ -	\$ 1.080	\$ 13.143	\$ 106.213
20/08/2022	15	\$ 93.070	\$ 0.601	\$ 1.026	\$ 8.247	\$ (0.005)	\$ -	\$ 1.659	\$ 0.205	\$ 0.008	\$ 0.220	\$ -	\$ 1.040	\$ 13.002	\$ 106.072
20/08/2022	16	\$ 93.070	\$ 0.599	\$ 1.026	\$ 8.219	\$ (0.005)	\$ -	\$ 1.677	\$ 0.203	\$ 0.008	\$ 0.203	\$ -	\$ 1.019	\$ 12.948	\$ 106.018
20/08/2022	17	\$ 93.070	\$ 0.599	\$ 1.026	\$ 8.219	\$ (0.005)	\$ -	\$ 1.576	\$ 0.205	\$ 0.007	\$ 0.189	\$ -	\$ 0.977	\$ 12.794	\$ 105.864
20/08/2022	18	\$ 93.070	\$ 0.600	\$ 1.026	\$ 8.225	\$ (0.005)	\$ -	\$ 1.671	\$ 0.210	\$ 0.006	\$ 0.054	\$ -	\$ 0.894	\$ 12.681	\$ 105.751
20/08/2022	19	\$ 93.070	\$ 0.600	\$ 1.026	\$ 8.226	\$ (0.005)	\$ -	\$ 1.632	\$ 0.171	\$ 0.006	\$ 0.021	\$ -	\$ 0.878	\$ 12.557	\$ 105.627
20/08/2022	20	\$ 93.070	\$ 0.599	\$ 1.026	\$ 8.208	\$ (0.005)	\$ -	\$ 1.472	\$ 0.144	\$ 0.007	\$ 0.037	\$ -	\$ 0.968	\$ 12.456	\$ 105.526
20/08/2022	21	\$ 93.070	\$ 0.598	\$ 1.026	\$ 8.194	\$ (0.005)	\$ -	\$ 1.620	\$ 0.020	\$ 0.007	\$ 0.086	\$ -	\$ 1.087	\$ 12.633	\$ 105.703
20/08/2022	22	\$ 93.070	\$ 0.601	\$ 1.026	\$ 8.243	\$ (0.005)	\$ -	\$ 1.513	\$ -	\$ 0.009	\$ 0.285	\$ -	\$ 1.145	\$ 12.818	\$ 105.888
20/08/2022	23	\$ 93.070	\$ 0.601	\$ 1.026	\$ 8.239	\$ (0.005)	\$ -	\$ 1.597	\$ -	\$ 0.009	\$ 0.302	\$ -	\$ 1.213	\$ 12.982	\$ 106.052
21/08/2022	0	\$ 22.180	\$ 0.601	\$ 1.026	\$ 8.244	\$ (0.005)	\$ -	\$ 0.418	\$ -	\$ 0.010	\$ -	\$ -	\$ 1.276	\$ 11.569	\$ 33.749
21/08/2022	1	\$ 22.180	\$ 0.601	\$ 1.026	\$ 8.245	\$ (0.005)	\$ -	\$ 0.394	\$ -	\$ 0.010	\$ -	\$ -	\$ 1.315	\$ 11.586	\$ 33.766
21/08/2022	2	\$ 22.180	\$ 0.600	\$ 1.026	\$ 8.224	\$ (0.005)	\$ -	\$ 0.407	\$ -	\$ 0.010	\$ -	\$ -	\$ 1.328	\$ 11.590	\$ 33.770
21/08/2022	3	\$ 22.180	\$ 0.599	\$ 1.026	\$ 8.214	\$ (0.005)	\$ -	\$ 0.406	\$ -	\$ 0.010	\$ -	\$ -	\$ 1.345	\$ 11.595	\$ 33.775
21/08/2022	4	\$ 22.180	\$ 0.601	\$ 1.026	\$ 8.245	\$ (0.005)	\$ -	\$ 0.390	\$ -	\$ 0.010	\$ -	\$ -	\$ 1.352	\$ 11.620	\$ 33.800
21/08/2022	5	\$ 22.180	\$ 0.600	\$ 1.026	\$ 8.234	\$ (0.005)	\$ -	\$ 0.375	\$ -	\$ 0.011	\$ -	\$ -	\$ 1.361	\$ 11.603	\$ 33.783
21/08/2022	6	\$ 22.180	\$ 0.602	\$ 1.026	\$ 8.253	\$ (0.005)	\$ -	\$ 0.401	\$ -	\$ 0.011	\$ -	\$ -	\$ 1.406	\$ 11.695	\$ 33.875
21/08/2022	7	\$ 22.180	\$ 0.608	\$ 1.026	\$ 8.336	\$ (0.005)	\$ -	\$ 0.422	\$ -	\$ 0.011	\$ -	\$ -	\$ 1.483	\$ 11.882	\$ 34.062
21/08/2022	8	\$ 22.180	\$ 0.599	\$ 1.026	\$ 8.220	\$ (0.005)	\$ -	\$ 0.391	\$ 0.024	\$ 0.011	\$ -	\$ -	\$ 1.562	\$ 11.828	\$ 34.008
21/08/2022	9	\$ 22.180	\$ 0.610	\$ 1.026	\$ 8.370	\$ (0.005)	\$ -	\$ 0.429	\$ 0.096	\$ 0.011	\$ -	\$ -	\$ 1.572	\$ 12.109	\$ 34.289
21/08/2022	10	\$ 22.180	\$ 0.601	\$ 1.026	\$ 8.248	\$ (0.005)	\$ -	\$ 0.435	\$ 0.156	\$ 0.011	\$ -	\$ -	\$ 1.513	\$ 11.986	\$ 34.166
21/08/2022	11	\$ 22.180	\$ 0.599	\$ 1.026	\$ 8.212	\$ (0.005)	\$ -	\$ 0.415	\$ 0.157	\$ 0.010	\$ -	\$ -	\$ 1.470	\$ 11.885	\$ 34.065
21/08/2022	12	\$ 22.180	\$ 0.600	\$ 1.026	\$ 8.222	\$ (0.005)	\$ -	\$ 0.386	\$ 0.156	\$ 0.010	\$ -	\$ -	\$ 1.418	\$ 11.812	\$ 33.992
21/08/2022	13	\$ 22.180	\$ 0.596	\$ 1.026	\$ 8.179	\$ (0.005)	\$ -	\$ 0.342	\$ 0.156	\$ 0.009	\$ -	\$ -	\$ 1.384	\$ 11.689	\$ 33.869
21/08/2022	14	\$ 22.180	\$ 0.596	\$ 1.026	\$ 8.178	\$ (0.005)	\$ -	\$ 0.344	\$ 0.156	\$ 0.009	\$ -	\$ -	\$ 1.338	\$ 11.642	\$ 33.822
21/08/2022	15	\$ 22.180	\$ 0.603	\$ 1.026	\$ 8.270	\$ (0.005)	\$ -	\$ 0.426	\$ 0.130	\$ 0.010	\$ -	\$ -	\$ 1.232	\$ 11.691	\$ 33.871



## Precios de la energía (\$/MWh)

FECHA	HORA	CMO-POS	SIGET	UT	CUST	MONTO REMANENTE	FLEMG	PTRANS	REACTIVOS	ACVOLTAJE	COMP_EFI	RFC	CCT	CSIS	PR_MRS
21/08/2022	16	\$ 22.180	\$ 0.598	\$ 1.026	\$ 8.197	(0.005)	\$ -	\$ 0.412	\$ 0.095	\$ 0.009	\$ -	\$ -	\$ 1.158	\$ 11.490	\$ 33.670
21/08/2022	17	\$ 99.500	\$ 0.602	\$ 1.026	\$ 8.259	(0.005)	\$ -	\$ 1.812	\$ 0.081	\$ 0.008	\$ -	\$ -	\$ 1.095	\$ 12.878	\$ 112.378
21/08/2022	18	\$ 99.500	\$ 0.600	\$ 1.026	\$ 8.231	(0.005)	\$ -	\$ 1.902	\$ 0.085	\$ 0.007	\$ -	\$ -	\$ 1.022	\$ 12.869	\$ 112.369
21/08/2022	19	\$ 99.500	\$ 0.600	\$ 1.026	\$ 8.225	(0.005)	\$ -	\$ 1.925	\$ 0.066	\$ 0.007	\$ -	\$ -	\$ 0.985	\$ 12.828	\$ 112.328
21/08/2022	20	\$ 99.500	\$ 0.601	\$ 1.026	\$ 8.242	(0.005)	\$ -	\$ 1.841	\$ 0.058	\$ 0.007	\$ -	\$ -	\$ 0.990	\$ 12.760	\$ 112.260
21/08/2022	21	\$ 99.500	\$ 0.599	\$ 1.026	\$ 8.214	(0.005)	\$ -	\$ 1.667	\$ 0.028	\$ 0.007	\$ -	\$ -	\$ 1.052	\$ 12.589	\$ 112.089
21/08/2022	22	\$ 99.500	\$ 0.599	\$ 1.026	\$ 8.217	(0.005)	\$ -	\$ 1.336	\$ -	\$ 0.008	\$ 0.068	\$ -	\$ 1.132	\$ 12.381	\$ 111.881
21/08/2022	23	\$ 99.500	\$ 0.597	\$ 1.026	\$ 8.189	(0.005)	\$ -	\$ 1.521	\$ -	\$ 0.009	\$ -	\$ -	\$ 1.195	\$ 12.532	\$ 112.032
22/08/2022	0	\$ 99.500	\$ 0.598	\$ 1.026	\$ 8.197	(0.005)	\$ -	\$ 1.806	\$ -	\$ 0.009	\$ -	\$ -	\$ 1.245	\$ 12.877	\$ 112.377
22/08/2022	1	\$ 99.500	\$ 0.603	\$ 1.026	\$ 8.265	(0.005)	\$ -	\$ 1.923	\$ -	\$ 0.010	\$ -	\$ -	\$ 1.281	\$ 13.103	\$ 112.603
22/08/2022	2	\$ 99.500	\$ 0.602	\$ 1.026	\$ 8.249	(0.005)	\$ -	\$ 1.976	\$ -	\$ 0.010	\$ -	\$ -	\$ 1.305	\$ 13.163	\$ 112.633
22/08/2022	3	\$ 99.500	\$ 0.599	\$ 1.026	\$ 8.219	(0.005)	\$ -	\$ 1.948	\$ -	\$ 0.010	\$ -	\$ -	\$ 1.297	\$ 13.094	\$ 112.594
22/08/2022	4	\$ 99.500	\$ 0.601	\$ 1.026	\$ 8.246	(0.005)	\$ -	\$ 1.932	\$ -	\$ 0.010	\$ 0.000	\$ -	\$ 1.268	\$ 13.079	\$ 112.579
22/08/2022	5	\$ 99.500	\$ 0.599	\$ 1.026	\$ 8.216	(0.005)	\$ -	\$ 1.739	\$ -	\$ 0.009	\$ -	\$ -	\$ 1.194	\$ 12.778	\$ 112.278
22/08/2022	6	\$ 99.500	\$ 0.601	\$ 1.026	\$ 8.241	(0.005)	\$ -	\$ 1.763	\$ 0.033	\$ 0.008	\$ -	\$ -	\$ 1.134	\$ 12.801	\$ 112.301
22/08/2022	7	\$ 43.840	\$ 0.601	\$ 1.026	\$ 8.241	(0.005)	\$ -	\$ 0.909	\$ 0.181	\$ 0.008	\$ -	\$ -	\$ 1.072	\$ 12.033	\$ 55.873
22/08/2022	8	\$ 43.840	\$ 0.600	\$ 1.026	\$ 8.231	(0.005)	\$ -	\$ 0.916	\$ 0.211	\$ 0.007	\$ -	\$ -	\$ 1.017	\$ 12.003	\$ 55.843
22/08/2022	9	\$ 43.840	\$ 0.602	\$ 1.026	\$ 8.254	(0.005)	\$ -	\$ 0.917	\$ 0.194	\$ 0.007	\$ -	\$ -	\$ 1.006	\$ 12.002	\$ 55.842
22/08/2022	10	\$ 43.840	\$ 0.602	\$ 1.026	\$ 8.249	(0.005)	\$ -	\$ 0.965	\$ 0.199	\$ 0.007	\$ -	\$ -	\$ 0.991	\$ 12.034	\$ 55.874
22/08/2022	11	\$ 99.500	\$ 0.593	\$ 1.026	\$ 8.134	(0.005)	\$ -	\$ 1.973	\$ 0.208	\$ 0.007	\$ -	\$ -	\$ 0.955	\$ 12.991	\$ 112.391
22/08/2022	12	\$ 99.500	\$ 0.603	\$ 1.026	\$ 8.271	(0.005)	\$ -	\$ 2.003	\$ 0.231	\$ 0.007	\$ -	\$ -	\$ 0.960	\$ 13.086	\$ 112.596
22/08/2022	13	\$ 99.500	\$ 0.602	\$ 1.026	\$ 8.250	(0.005)	\$ -	\$ 2.027	\$ 0.222	\$ 0.007	\$ -	\$ -	\$ 0.912	\$ 13.040	\$ 112.540
22/08/2022	14	\$ 99.500	\$ 0.595	\$ 1.026	\$ 8.153	(0.005)	\$ -	\$ 2.099	\$ 0.232	\$ 0.006	\$ 0.090	\$ -	\$ 0.864	\$ 13.061	\$ 112.561
22/08/2022	15	\$ 99.500	\$ 0.600	\$ 1.026	\$ 8.221	(0.005)	\$ -	\$ 1.829	\$ 0.247	\$ 0.006	\$ 0.223	\$ -	\$ 0.820	\$ 12.968	\$ 112.468
22/08/2022	16	\$ 99.500	\$ 0.598	\$ 1.026	\$ 8.204	(0.005)	\$ -	\$ 1.850	\$ 0.272	\$ 0.006	\$ 0.292	\$ -	\$ 0.826	\$ 13.069	\$ 112.569
22/08/2022	17	\$ 99.500	\$ 0.601	\$ 1.026	\$ 8.236	(0.005)	\$ -	\$ 1.655	\$ 0.278	\$ 0.006	\$ 0.205	\$ -	\$ 0.890	\$ 12.893	\$ 112.393
22/08/2022	18	\$ 93.060	\$ 0.600	\$ 1.026	\$ 8.226	(0.005)	\$ -	\$ 1.676	\$ 0.259	\$ 0.006	\$ 0.000	\$ -	\$ 0.858	\$ 12.646	\$ 105.706
22/08/2022	19	\$ 93.060	\$ 0.601	\$ 1.026	\$ 8.244	(0.005)	\$ -	\$ 1.671	\$ 0.235	\$ 0.006	\$ 0.001	\$ -	\$ 0.842	\$ 12.620	\$ 105.680
22/08/2022	20	\$ 93.060	\$ 0.600	\$ 1.026	\$ 8.227	(0.005)	\$ -	\$ 1.575	\$ 0.223	\$ 0.006	\$ 0.001	\$ -	\$ 0.868	\$ 12.521	\$ 105.581
22/08/2022	21	\$ 93.060	\$ 0.599	\$ 1.026	\$ 8.216	(0.005)	\$ -	\$ 1.488	\$ 0.189	\$ 0.006	\$ 0.004	\$ -	\$ 0.938	\$ 12.461	\$ 105.521
22/08/2022	22	\$ 93.060	\$ 0.600	\$ 1.026	\$ 8.221	(0.005)	\$ -	\$ 1.384	\$ 0.196	\$ 0.008	\$ 0.256	\$ -	\$ 1.027	\$ 12.713	\$ 105.773
22/08/2022	23	\$ 93.060	\$ 0.598	\$ 1.026	\$ 8.205	(0.005)	\$ -	\$ 1.459	\$ 0.110	\$ 0.009	\$ 0.291	\$ -	\$ 1.118	\$ 12.811	\$ 105.871
23/08/2022	0	\$ 93.060	\$ 0.600	\$ 1.026	\$ 8.225	(0.005)	\$ -	\$ 1.480	\$ 0.050	\$ 0.009	\$ 0.304	\$ -	\$ 1.178	\$ 12.868	\$ 105.928
23/08/2022	1	\$ 93.060	\$ 0.598	\$ 1.026	\$ 8.195	(0.005)	\$ -	\$ 1.430	\$ 0.030	\$ 0.009	\$ 0.310	\$ -	\$ 1.206	\$ 12.799	\$ 105.859
23/08/2022	2	\$ 93.060	\$ 0.596	\$ 1.026	\$ 8.172	(0.005)	\$ -	\$ 1.387	\$ 0.029	\$ 0.009	\$ 0.314	\$ -	\$ 1.217	\$ 12.746	\$ 105.806
23/08/2022	3	\$ 93.060	\$ 0.598	\$ 1.026	\$ 8.206	(0.005)	\$ -	\$ 1.410	\$ 0.030	\$ 0.009	\$ 0.313	\$ -	\$ 1.207	\$ 12.794	\$ 105.854
23/08/2022	4	\$ 93.060	\$ 0.598	\$ 1.026	\$ 8.205	(0.005)	\$ -	\$ 1.443	\$ 0.030	\$ 0.009	\$ 0.307	\$ -	\$ 1.177	\$ 12.790	\$ 105.850
23/08/2022	5	\$ 93.060	\$ 0.599	\$ 1.026	\$ 8.215	(0.005)	\$ -	\$ 1.487	\$ 0.032	\$ 0.009	\$ 0.291	\$ -	\$ 1.124	\$ 12.778	\$ 105.838
23/08/2022	6	\$ 93.060	\$ 0.598	\$ 1.026	\$ 8.207	(0.005)	\$ -	\$ 1.448	\$ 0.047	\$ 0.008	\$ 0.270	\$ -	\$ 1.088	\$ 12.688	\$ 105.748
23/08/2022	7	\$ 93.060	\$ 0.597	\$ 1.026	\$ 8.185	(0.005)	\$ -	\$ 1.335	\$ 0.119	\$ 0.008	\$ 0.114	\$ -	\$ 1.044	\$ 12.422	\$ 105.482
23/08/2022	8	\$ 93.060	\$ 0.599	\$ 1.026	\$ 8.211	(0.005)	\$ -	\$ 1.496	\$ 0.182	\$ 0.008	\$ 0.108	\$ -	\$ 1.010	\$ 12.635	\$ 105.695
23/08/2022	9	\$ 93.060	\$ 0.599	\$ 1.026	\$ 8.217	(0.005)	\$ -	\$ 1.422	\$ 0.222	\$ 0.007	\$ 0.100	\$ -	\$ 0.993	\$ 12.582	\$ 105.642
23/08/2022	10	\$ 93.060	\$ 0.600	\$ 1.026	\$ 8.222	(0.005)	\$ -	\$ 1.411	\$ 0.228	\$ 0.007	\$ 0.097	\$ -	\$ 0.978	\$ 12.564	\$ 105.624
23/08/2022	11	\$ 93.060	\$ 0.601	\$ 1.026	\$ 8.238	(0.005)	\$ -	\$ 1.603	\$ 0.233	\$ 0.007	\$ 0.092	\$ -	\$ 0.957	\$ 12.562	\$ 105.812
23/08/2022	12	\$ 93.060	\$ 0.600	\$ 1.026	\$ 8.227	(0.005)	\$ -	\$ 1.485	\$ 0.243	\$ 0.007	\$ 0.092	\$ -	\$ 0.957	\$ 12.631	\$ 105.691
23/08/2022	13	\$ 93.060	\$ 0.597	\$ 1.026	\$ 8.193	(0.005)	\$ -	\$ 1.580	\$ 0.240	\$ 0.007	\$ 0.064	\$ -	\$ 0.918	\$ 12.621	\$ 105.681
23/08/2022	14	\$ 93.060	\$ 0.599	\$ 1.026	\$ 8.212	(0.005)	\$ -	\$ 1.477	\$ 0.243	\$ 0.007	\$ 0.013	\$ -	\$ 0.886	\$ 12.457	\$ 105.517
23/08/2022	15	\$ 93.060	\$ 0.597	\$ 1.026	\$ 8.190	(0.005)	\$ -	\$ 1.267	\$ 0.251	\$ 0.007	\$ 0.005	\$ -	\$ 0.862	\$ 12.200	\$ 105.260
23/08/2022	16	\$ 93.060	\$ 0.598	\$ 1.026	\$ 8.198	(0.005)	\$ -	\$ 1.342	\$ 0.263	\$ 0.007	\$ 0.001	\$ -	\$ 0.865	\$ 12.295	\$ 105.355
23/08/2022	17	\$ 93.060	\$ 0.599	\$ 1.026	\$ 8.211	(0.005)	\$ -	\$ 1.532	\$ 0.241	\$ 0.006	\$ 0.006	\$ -	\$ 0.903	\$ 12.520	\$ 105.580
23/08/2022	18	\$ 93.060	\$ 0.600	\$ 1.026	\$ 8.232	(0.005)	\$ -	\$ 1.680	\$ 0.240	\$ 0.006	\$ 0.001	\$ -	\$ 0.852	\$ 12.631	\$ 105.691
23/08/2022	19	\$ 128.790	\$ 0.600	\$ 1.026	\$ 8.222	(0.005)	\$ -	\$ 2.447	\$ 0.234	\$ 0.005	\$ -	\$ -	\$ 0.838	\$ 13.366	\$ 142.156
23/08/2022	20	\$ 93.060	\$ 0.600	\$ 1.026	\$ 8.233	(0.005)	\$ -	\$ 1.682	\$ 0.159	\$ 0.006	\$ 0.002	\$ -	\$ 0.871	\$ 12.575	\$ 105.635
23/08/2022	21	\$ 93.060	\$ 0.598	\$ 1.026	\$ 8.199	(0.005)	\$ -	\$ 1.500	\$ 0.119	\$ 0.006	\$ 0.001	\$ -	\$ 0.944	\$ 12.388	\$ 105.448
23/08/2022	22	\$ 93.060	\$ 0.600	\$ 1.026	\$ 8.227	(0.005)	\$ -	\$ 1.446	\$ 0.049	\$ 0.008	\$ 0.229	\$ -	\$ 1.037	\$ 12.617	\$ 105.677
23/08/2022	23	\$ 99.500	\$ 0.601	\$ 1.026	\$ 8.235	(0.005)	\$ -	\$ 1.608	\$ 0.015	\$ 0.008	\$ -	\$ -	\$ 1.100	\$ 12.589	\$ 112.089
24/08/2022	0	\$ 42.250	\$ 0.601	\$ 1.026	\$ 8.243	(0.005)	\$ -	\$ 0.855	\$ -	\$ 0.008	\$ -	\$ -	\$ 1.164	\$ 11.892	\$ 54.142
24/08/2022	1	\$ 42.250	\$ 0.603	\$ 1.026	\$ 8.263	(0.005)	\$ -	\$ 0.836	\$ -	\$ 0.008	\$ -	\$ -	\$ 1.196	\$ 11.927	\$ 54.177
24/08/2022	2	\$ 42.250	\$ 0.603	\$ 1.026	\$ 8.266	(0.005)	\$ -	\$ 0.833	\$ -	\$ 0.008	\$ -	\$ -	\$ 1.214	\$ 11.946	\$ 54.196
24/08/2022	3	\$ 42.250	\$ 0.603	\$ 1.026	\$ 8.264	(0.005)	\$ -	\$ 0.829	\$ -	\$ 0.009	\$ -	\$ -	\$ 1.233	\$ 11.957	\$ 54.207
24/08/2022	4	\$ 42.250	\$ 0.601	\$ 1.026	\$ 8.247	(0.005)	\$ -	\$ 0.839	\$ -	\$ 0.008	\$ -	\$ -	\$ 1.206	\$ 11.923	\$ 54.173
24/08/2022	5	\$ 99.500	\$ 0.602	\$ 1.026	\$ 8.260	(0.005)	\$ -	\$ 2.032	\$ -	\$ 0.008	\$ -	\$ -	\$ 1.140	\$ 13.062	\$ 112.562



## Precios de la energía (\$/MWh)

FECHA	HORA	CMO-POS	SIGET	UT	CUST	MONTO REMANENTE	FLEMG	PTRANSMS	REACTIVOS	ACVOLTAJE	COMP_EFI	RFC	CCT	CSIS	PR_MRS
24/08/2022	6	\$ 99.500	\$ 0.603	\$ 1.026	\$ 8.266	\$(0.005)	\$ -	\$ 2.039	\$ 0.026	\$ 0.008	\$ -	\$ -	\$ 1.102	\$ 13.064	\$ 112.564
24/08/2022	7	\$ 99.500	\$ 0.602	\$ 1.026	\$ 8.260	\$(0.005)	\$ -	\$ 1.876	\$ 0.136	\$ 0.007	\$ -	\$ -	\$ 1.033	\$ 12.936	\$ 112.436
24/08/2022	8	\$ 99.500	\$ 0.601	\$ 1.026	\$ 8.246	\$(0.005)	\$ -	\$ 1.873	\$ 0.230	\$ 0.007	\$ -	\$ -	\$ 1.005	\$ 12.983	\$ 112.483
24/08/2022	9	\$ 99.500	\$ 0.599	\$ 1.026	\$ 8.217	\$(0.005)	\$ -	\$ 1.788	\$ 0.238	\$ 0.007	\$ -	\$ -	\$ 0.982	\$ 12.852	\$ 112.352
24/08/2022	10	\$ 99.500	\$ 0.602	\$ 1.026	\$ 8.250	\$(0.005)	\$ -	\$ 1.914	\$ 0.236	\$ 0.007	\$ -	\$ -	\$ 0.977	\$ 13.007	\$ 112.507
24/08/2022	11	\$ 93.060	\$ 0.602	\$ 1.026	\$ 8.250	\$(0.005)	\$ -	\$ 1.830	\$ 0.248	\$ 0.007	\$ 0.071	\$ -	\$ 0.958	\$ 12.986	\$ 106.046
24/08/2022	12	\$ 93.060	\$ 0.600	\$ 1.026	\$ 8.229	\$(0.005)	\$ -	\$ 1.986	\$ 0.261	\$ 0.007	\$ 0.096	\$ -	\$ 0.955	\$ 13.155	\$ 106.215
24/08/2022	13	\$ 93.060	\$ 0.599	\$ 1.026	\$ 8.217	\$(0.005)	\$ -	\$ 1.505	\$ 0.270	\$ 0.007	\$ 0.078	\$ -	\$ 0.921	\$ 12.618	\$ 105.678
24/08/2022	14	\$ 93.060	\$ 0.596	\$ 1.026	\$ 8.167	\$(0.005)	\$ -	\$ 1.671	\$ 0.276	\$ 0.006	\$ 0.014	\$ -	\$ 0.898	\$ 12.649	\$ 105.709
24/08/2022	15	\$ 93.060	\$ 0.600	\$ 1.026	\$ 8.225	\$(0.005)	\$ -	\$ 1.717	\$ 0.272	\$ 0.006	\$ 0.000	\$ -	\$ 0.882	\$ 12.723	\$ 105.783
24/08/2022	16	\$ 93.060	\$ 0.601	\$ 1.026	\$ 8.236	\$(0.005)	\$ -	\$ 1.482	\$ 0.238	\$ 0.006	\$ 0.011	\$ -	\$ 0.923	\$ 12.519	\$ 105.579
24/08/2022	17	\$ 93.060	\$ 0.600	\$ 1.026	\$ 8.229	\$(0.005)	\$ -	\$ 1.407	\$ 0.165	\$ 0.006	\$ 0.012	\$ -	\$ 0.958	\$ 12.399	\$ 105.459
24/08/2022	18	\$ 93.060	\$ 0.600	\$ 1.026	\$ 8.226	\$(0.005)	\$ -	\$ 1.669	\$ 0.158	\$ 0.006	\$ 0.001	\$ -	\$ 0.891	\$ 12.570	\$ 105.630
24/08/2022	19	\$ 93.060	\$ 0.602	\$ 1.026	\$ 8.254	\$(0.005)	\$ -	\$ 1.680	\$ 0.157	\$ 0.006	\$ 0.002	\$ -	\$ 0.872	\$ 12.594	\$ 105.654
24/08/2022	20	\$ 93.060	\$ 0.602	\$ 1.026	\$ 8.254	\$(0.005)	\$ -	\$ 1.695	\$ 0.140	\$ 0.006	\$ 0.012	\$ -	\$ 0.906	\$ 12.637	\$ 105.697
24/08/2022	21	\$ 93.060	\$ 0.601	\$ 1.026	\$ 8.240	\$(0.005)	\$ -	\$ 1.747	\$ 0.064	\$ 0.007	\$ 0.081	\$ -	\$ 0.987	\$ 12.748	\$ 105.808
24/08/2022	22	\$ 93.060	\$ 0.604	\$ 1.026	\$ 8.288	\$(0.005)	\$ -	\$ 1.781	\$ 0.060	\$ 0.008	\$ 0.210	\$ -	\$ 1.083	\$ 13.055	\$ 106.115
24/08/2022	23	\$ 93.060	\$ 0.603	\$ 1.026	\$ 8.270	\$(0.005)	\$ -	\$ 1.678	\$ 0.012	\$ 0.009	\$ 0.226	\$ -	\$ 1.158	\$ 12.976	\$ 106.036
25/08/2022	0	\$ 93.060	\$ 0.600	\$ 1.026	\$ 8.228	\$(0.005)	\$ -	\$ 1.355	\$ -	\$ 0.008	\$ 0.114	\$ -	\$ 1.218	\$ 12.545	\$ 105.605
25/08/2022	1	\$ 93.060	\$ 0.600	\$ 1.026	\$ 8.232	\$(0.005)	\$ -	\$ 1.319	\$ -	\$ 0.009	\$ 0.095	\$ -	\$ 1.248	\$ 12.523	\$ 105.583
25/08/2022	2	\$ 93.060	\$ 0.599	\$ 1.026	\$ 8.220	\$(0.005)	\$ -	\$ 1.295	\$ -	\$ 0.009	\$ 0.084	\$ -	\$ 1.259	\$ 12.488	\$ 105.548
25/08/2022	3	\$ 93.060	\$ 0.600	\$ 1.026	\$ 8.230	\$(0.005)	\$ -	\$ 1.353	\$ -	\$ 0.009	\$ 0.089	\$ -	\$ 1.259	\$ 12.561	\$ 105.621
25/08/2022	4	\$ 93.060	\$ 0.599	\$ 1.026	\$ 8.211	\$(0.005)	\$ -	\$ 1.098	\$ -	\$ 0.009	\$ 0.120	\$ -	\$ 1.230	\$ 12.287	\$ 105.347
25/08/2022	5	\$ 93.060	\$ 0.601	\$ 1.026	\$ 8.240	\$(0.005)	\$ -	\$ 1.598	\$ -	\$ 0.008	\$ 0.130	\$ -	\$ 1.169	\$ 12.767	\$ 105.827
25/08/2022	6	\$ 93.060	\$ 0.600	\$ 1.026	\$ 8.230	\$(0.005)	\$ -	\$ 1.293	\$ 0.053	\$ 0.008	\$ 0.113	\$ -	\$ 1.112	\$ 12.430	\$ 105.490
25/08/2022	7	\$ 93.060	\$ 0.598	\$ 1.026	\$ 8.198	\$(0.005)	\$ -	\$ 1.500	\$ 0.155	\$ 0.007	\$ 0.093	\$ -	\$ 1.060	\$ 12.632	\$ 105.692
25/08/2022	8	\$ 93.060	\$ 0.600	\$ 1.026	\$ 8.227	\$(0.005)	\$ -	\$ 1.792	\$ 0.165	\$ 0.007	\$ 0.100	\$ -	\$ 1.038	\$ 12.950	\$ 106.010
25/08/2022	9	\$ 93.060	\$ 0.602	\$ 1.026	\$ 8.262	\$(0.005)	\$ -	\$ 1.984	\$ 0.182	\$ 0.007	\$ 0.045	\$ -	\$ 1.032	\$ 13.136	\$ 106.196
25/08/2022	10	\$ 93.060	\$ 0.599	\$ 1.026	\$ 8.214	\$(0.005)	\$ -	\$ 1.785	\$ 0.205	\$ 0.007	\$ 0.075	\$ -	\$ 0.983	\$ 12.888	\$ 105.948
25/08/2022	11	\$ 93.060	\$ 0.600	\$ 1.026	\$ 8.222	\$(0.005)	\$ -	\$ 1.725	\$ 0.207	\$ 0.007	\$ 0.107	\$ -	\$ 0.972	\$ 12.860	\$ 105.920
25/08/2022	12	\$ 93.060	\$ 0.602	\$ 1.026	\$ 8.250	\$(0.005)	\$ -	\$ 1.811	\$ 0.221	\$ 0.007	\$ 0.105	\$ -	\$ 0.967	\$ 12.982	\$ 106.042
25/08/2022	13	\$ 93.060	\$ 0.599	\$ 1.026	\$ 8.214	\$(0.005)	\$ -	\$ 1.825	\$ 0.215	\$ 0.006	\$ 0.089	\$ -	\$ 0.919	\$ 12.889	\$ 105.949
25/08/2022	14	\$ 93.060	\$ 0.602	\$ 1.026	\$ 8.261	\$(0.005)	\$ -	\$ 1.756	\$ 0.218	\$ 0.006	\$ 0.073	\$ -	\$ 0.905	\$ 12.842	\$ 105.902
25/08/2022	15	\$ 93.060	\$ 0.601	\$ 1.026	\$ 8.246	\$(0.005)	\$ -	\$ 1.728	\$ 0.218	\$ 0.006	\$ 0.066	\$ -	\$ 0.899	\$ 12.786	\$ 105.846
25/08/2022	16	\$ 93.060	\$ 0.601	\$ 1.026	\$ 8.241	\$(0.005)	\$ -	\$ 1.536	\$ 0.203	\$ 0.006	\$ 0.043	\$ -	\$ 0.905	\$ 12.557	\$ 105.617
25/08/2022	17	\$ 93.060	\$ 0.599	\$ 1.026	\$ 8.209	\$(0.005)	\$ -	\$ 1.538	\$ 0.199	\$ 0.006	\$ 0.018	\$ -	\$ 0.940	\$ 12.530	\$ 105.590
25/08/2022	18	\$ 93.060	\$ 0.602	\$ 1.026	\$ 8.251	\$(0.005)	\$ -	\$ 1.653	\$ 0.203	\$ 0.006	\$ 0.000	\$ -	\$ 0.893	\$ 12.629	\$ 105.689
25/08/2022	19	\$ 93.060	\$ 0.601	\$ 1.026	\$ 8.241	\$(0.005)	\$ -	\$ 1.664	\$ 0.206	\$ 0.006	\$ 0.001	\$ -	\$ 0.868	\$ 12.608	\$ 105.668
25/08/2022	20	\$ 93.060	\$ 0.601	\$ 1.026	\$ 8.238	\$(0.005)	\$ -	\$ 1.606	\$ 0.187	\$ 0.006	\$ 0.001	\$ -	\$ 0.898	\$ 12.557	\$ 105.617
25/08/2022	21	\$ 93.060	\$ 0.601	\$ 1.026	\$ 8.237	\$(0.005)	\$ -	\$ 1.667	\$ 0.160	\$ 0.007	\$ 0.087	\$ -	\$ 0.951	\$ 12.730	\$ 105.790
25/08/2022	22	\$ 99.500	\$ 0.601	\$ 1.026	\$ 8.236	\$(0.005)	\$ -	\$ 1.910	\$ 0.122	\$ 0.007	\$ -	\$ -	\$ 1.033	\$ 12.930	\$ 112.430
25/08/2022	23	\$ 41.170	\$ 0.603	\$ 1.026	\$ 8.275	\$(0.005)	\$ -	\$ 0.865	\$ 0.033	\$ 0.008	\$ -	\$ -	\$ 1.111	\$ 11.915	\$ 53.085
26/08/2022	0	\$ 39.940	\$ 0.604	\$ 1.026	\$ 8.277	\$(0.005)	\$ -	\$ 0.795	\$ 0.034	\$ 0.009	\$ -	\$ -	\$ 1.164	\$ 11.903	\$ 51.843
26/08/2022	1	\$ 39.940	\$ 0.600	\$ 1.026	\$ 8.223	\$(0.005)	\$ -	\$ 0.707	\$ 0.033	\$ 0.008	\$ -	\$ -	\$ 1.197	\$ 11.789	\$ 51.729
26/08/2022	2	\$ 39.940	\$ 0.601	\$ 1.026	\$ 8.241	\$(0.005)	\$ -	\$ 0.707	\$ 0.016	\$ 0.009	\$ -	\$ -	\$ 1.245	\$ 11.839	\$ 51.779
26/08/2022	3	\$ 39.940	\$ 0.600	\$ 1.026	\$ 8.231	\$(0.005)	\$ -	\$ 0.726	\$ -	\$ 0.009	\$ -	\$ -	\$ 1.254	\$ 11.840	\$ 51.780
26/08/2022	4	\$ 39.940	\$ 0.604	\$ 1.026	\$ 8.279	\$(0.005)	\$ -	\$ 0.833	\$ -	\$ 0.009	\$ -	\$ -	\$ 1.224	\$ 11.971	\$ 51.911
26/08/2022	5	\$ 39.940	\$ 0.604	\$ 1.026	\$ 8.288	\$(0.005)	\$ -	\$ 0.892	\$ 0.027	\$ 0.009	\$ -	\$ -	\$ 1.147	\$ 11.989	\$ 51.929
26/08/2022	6	\$ 99.500	\$ 0.607	\$ 1.026	\$ 8.330	\$(0.005)	\$ -	\$ 2.093	\$ 0.062	\$ 0.008	\$ 0.006	\$ -	\$ 1.106	\$ 13.234	\$ 112.734
26/08/2022	7	\$ 99.500	\$ 0.602	\$ 1.026	\$ 8.250	\$(0.005)	\$ -	\$ 1.911	\$ 0.126	\$ 0.007	\$ -	\$ -	\$ 1.073	\$ 12.990	\$ 112.490
26/08/2022	8	\$ 99.500	\$ 0.602	\$ 1.026	\$ 8.258	\$(0.005)	\$ -	\$ 1.997	\$ 0.196	\$ 0.007	\$ -	\$ -	\$ 1.049	\$ 13.130	\$ 112.630
26/08/2022	9	\$ 99.500	\$ 0.603	\$ 1.026	\$ 8.262	\$(0.005)	\$ -	\$ 2.044	\$ 0.229	\$ 0.007	\$ -	\$ -	\$ 1.036	\$ 13.202	\$ 112.702
26/08/2022	10	\$ 93.060	\$ 0.603	\$ 1.026	\$ 8.265	\$(0.005)	\$ -	\$ 1.916	\$ 0.237	\$ 0.007	\$ -	\$ -	\$ 1.005	\$ 13.053	\$ 106.113
26/08/2022	11	\$ 93.060	\$ 0.602	\$ 1.026	\$ 8.256	\$(0.005)	\$ -	\$ 1.858	\$ 0.234	\$ 0.006	\$ -	\$ -	\$ 0.989	\$ 12.966	\$ 106.026
26/08/2022	12	\$ 93.060	\$ 0.603	\$ 1.026	\$ 8.275	\$(0.005)	\$ -	\$ 1.770	\$ 0.239	\$ 0.006	\$ -	\$ -	\$ 1.000	\$ 12.915	\$ 105.975
26/08/2022	13	\$ 93.060	\$ 0.601	\$ 1.026	\$ 8.247	\$(0.005)	\$ -	\$ 1.815	\$ 0.238	\$ 0.006	\$ -	\$ -	\$ 0.972	\$ 12.901	\$ 105.961
26/08/2022	14	\$ 93.060	\$ 0.600	\$ 1.026	\$ 8.231	\$(0.005)	\$ -	\$ 1.773	\$ 0.241	\$ 0.006	\$ 0.008	\$ -	\$ 0.932	\$ 12.812	\$ 105.872
26/08/2022	15	\$ 93.060	\$ 0.598	\$ 1.026	\$ 8.206	\$(0.005)	\$ -	\$ 1.514	\$ 0.254	\$ 0.006	\$ 0.036	\$ -	\$ 0.884	\$ 12.519	\$ 105.579
26/08/2022	16	\$ 93.060	\$ 0.598	\$ 1.026	\$ 8.205	\$(0.005)	\$ -	\$ 1.536	\$ 0.281	\$ 0.006	\$ 0.006	\$ -	\$ 0.877	\$ 12.530	\$ 105.590
26/08/2022	17	\$ 93.060	\$ 0.599	\$ 1.026	\$ 8.212	\$(0.005)	\$ -	\$ 1.482	\$ 0.258	\$ 0.006	\$ 0.002	\$ -	\$ 0.908	\$ 12.487	\$ 105.547
26/08/2022	18	\$ 131.600	\$ 0.602	\$ 1.026	\$ 8.260	\$(0.005)	\$ -	\$ 2.452	\$ 0.172	\$ 0.005	\$ -	\$ -	\$ 0.862	\$ 13.376	\$ 144.976
26/08/2022	19	\$ 131.600	\$ 0.601	\$ 1.026	\$ 8.244	\$(0.005)	\$ -	\$ 2.519	\$ 0.157	\$ 0.005	\$ -	\$ -	\$ 0.841	\$ 13.388	\$ 144.988



## Precios de la energía (\$/MWh)

FECHA	HORA	CMO-POS	SIGET	UT	CUST	MONTO REMANENTE	FLEMG	PTRANSMS	REACTIVOS	ACVOLTAJE	COMP_EFI	RFC	CCT	CSIS	PR_MRS
26/08/2022	20	\$ 128.790	\$ 0.603	\$ 1.026	\$ 8.267	\$ (0.005)	\$ -	\$ 2.391	\$ 0.166	\$ 0.006	\$ -	\$ -	\$ 0.868	\$ 13.321	\$ 142.111
26/08/2022	21	\$ 93.060	\$ 0.600	\$ 1.026	\$ 8.223	\$ (0.005)	\$ -	\$ 1.592	\$ 0.155	\$ 0.006	\$ 0.006	\$ -	\$ 0.964	\$ 12.568	\$ 105.628
26/08/2022	22	\$ 99.500	\$ 0.601	\$ 1.026	\$ 8.236	\$ (0.005)	\$ -	\$ 1.880	\$ 0.107	\$ 0.008	\$ -	\$ -	\$ 1.068	\$ 12.921	\$ 112.421
26/08/2022	23	\$ 99.500	\$ 0.605	\$ 1.026	\$ 8.297	\$ (0.005)	\$ -	\$ 2.088	\$ 0.009	\$ 0.008	\$ -	\$ -	\$ 1.135	\$ 13.162	\$ 112.662
27/08/2022	0	\$ 37.710	\$ 0.603	\$ 1.026	\$ 8.263	\$ (0.005)	\$ -	\$ 0.780	\$ -	\$ 0.008	\$ -	\$ -	\$ 1.193	\$ 11.869	\$ 49.579
27/08/2022	1	\$ 37.710	\$ 0.603	\$ 1.026	\$ 8.275	\$ (0.005)	\$ -	\$ 0.714	\$ -	\$ 0.009	\$ -	\$ -	\$ 1.229	\$ 11.851	\$ 49.561
27/08/2022	2	\$ 37.710	\$ 0.603	\$ 1.026	\$ 8.262	\$ (0.005)	\$ -	\$ 0.708	\$ -	\$ 0.009	\$ -	\$ -	\$ 1.245	\$ 11.848	\$ 49.558
27/08/2022	3	\$ 37.710	\$ 0.602	\$ 1.026	\$ 8.253	\$ (0.005)	\$ -	\$ 0.713	\$ -	\$ 0.009	\$ -	\$ -	\$ 1.248	\$ 11.846	\$ 49.556
27/08/2022	4	\$ 37.710	\$ 0.602	\$ 1.026	\$ 8.261	\$ (0.005)	\$ -	\$ 0.736	\$ -	\$ 0.009	\$ -	\$ -	\$ 1.229	\$ 11.857	\$ 49.567
27/08/2022	5	\$ 37.710	\$ 0.603	\$ 1.026	\$ 8.266	\$ (0.005)	\$ -	\$ 0.752	\$ -	\$ 0.009	\$ -	\$ -	\$ 1.213	\$ 11.864	\$ 49.574
27/08/2022	6	\$ 37.710	\$ 0.604	\$ 1.026	\$ 8.277	\$ (0.005)	\$ -	\$ 0.728	\$ -	\$ 0.009	\$ -	\$ -	\$ 1.217	\$ 11.854	\$ 49.564
27/08/2022	7	\$ 37.710	\$ 0.605	\$ 1.026	\$ 8.294	\$ (0.005)	\$ -	\$ 0.894	\$ 0.086	\$ 0.009	\$ -	\$ -	\$ 1.211	\$ 12.118	\$ 49.828
27/08/2022	8	\$ 37.710	\$ 0.607	\$ 1.026	\$ 8.330	\$ (0.005)	\$ -	\$ 1.009	\$ 0.153	\$ 0.009	\$ -	\$ -	\$ 1.217	\$ 12.346	\$ 50.056
27/08/2022	9	\$ 37.710	\$ 0.605	\$ 1.026	\$ 8.302	\$ (0.005)	\$ -	\$ 0.940	\$ 0.164	\$ 0.008	\$ -	\$ -	\$ 1.224	\$ 12.265	\$ 49.975
27/08/2022	10	\$ 37.710	\$ 0.607	\$ 1.026	\$ 8.320	\$ (0.005)	\$ -	\$ 0.969	\$ 0.192	\$ 0.008	\$ -	\$ -	\$ 1.210	\$ 12.327	\$ 50.037
27/08/2022	11	\$ 37.710	\$ 0.603	\$ 1.026	\$ 8.276	\$ (0.005)	\$ -	\$ 0.944	\$ 0.214	\$ 0.008	\$ -	\$ -	\$ 1.188	\$ 12.254	\$ 49.964
27/08/2022	12	\$ 37.710	\$ 0.612	\$ 1.026	\$ 8.399	\$ (0.005)	\$ -	\$ 1.052	\$ 0.229	\$ 0.009	\$ -	\$ -	\$ 1.205	\$ 12.527	\$ 50.237
27/08/2022	13	\$ 30.730	\$ 0.608	\$ 1.026	\$ 8.338	\$ (0.005)	\$ -	\$ 0.851	\$ 0.229	\$ 0.009	\$ -	\$ -	\$ 1.190	\$ 12.247	\$ 42.977
27/08/2022	14	\$ 37.710	\$ 0.604	\$ 1.026	\$ 8.284	\$ (0.005)	\$ -	\$ 0.821	\$ 0.210	\$ 0.009	\$ -	\$ -	\$ 1.166	\$ 12.115	\$ 49.825
27/08/2022	15	\$ 37.710	\$ 0.603	\$ 1.026	\$ 8.273	\$ (0.005)	\$ -	\$ 0.801	\$ 0.180	\$ 0.009	\$ -	\$ -	\$ 1.110	\$ 11.997	\$ 49.707
27/08/2022	16	\$ 37.710	\$ 0.602	\$ 1.026	\$ 8.255	\$ (0.005)	\$ -	\$ 0.804	\$ 0.155	\$ 0.008	\$ 0.260	\$ -	\$ 1.031	\$ 12.136	\$ 49.846
27/08/2022	17	\$ 99.500	\$ 0.601	\$ 1.026	\$ 8.237	\$ (0.005)	\$ -	\$ 1.850	\$ 0.164	\$ 0.007	\$ 0.011	\$ -	\$ 0.977	\$ 12.868	\$ 112.368
27/08/2022	18	\$ 99.500	\$ 0.601	\$ 1.026	\$ 8.247	\$ (0.005)	\$ -	\$ 1.998	\$ 0.169	\$ 0.006	\$ 0.082	\$ -	\$ 0.896	\$ 13.020	\$ 112.520
27/08/2022	19	\$ 99.500	\$ 0.600	\$ 1.026	\$ 8.230	\$ (0.005)	\$ -	\$ 1.978	\$ 0.147	\$ 0.006	\$ 0.115	\$ -	\$ 0.869	\$ 12.966	\$ 112.466
27/08/2022	20	\$ 99.500	\$ 0.604	\$ 1.026	\$ 8.282	\$ (0.005)	\$ -	\$ 1.860	\$ 0.120	\$ 0.006	\$ 0.094	\$ -	\$ 0.902	\$ 12.889	\$ 112.389
27/08/2022	21	\$ 99.500	\$ 0.600	\$ 1.026	\$ 8.226	\$ (0.005)	\$ -	\$ 1.770	\$ 0.107	\$ 0.007	\$ 0.006	\$ -	\$ 0.970	\$ 12.706	\$ 112.206
27/08/2022	22	\$ 37.710	\$ 0.605	\$ 1.026	\$ 8.296	\$ (0.005)	\$ -	\$ 0.742	\$ 0.068	\$ 0.008	\$ 1.482	\$ -	\$ 1.067	\$ 13.289	\$ 50.999
27/08/2022	23	\$ 37.710	\$ 0.606	\$ 1.026	\$ 8.309	\$ (0.005)	\$ -	\$ 0.815	\$ 0.054	\$ 0.009	\$ -	\$ -	\$ 1.145	\$ 11.960	\$ 49.670
28/08/2022	0	\$ 30.210	\$ 0.600	\$ 1.026	\$ 8.234	\$ (0.005)	\$ -	\$ 0.555	\$ -	\$ 0.009	\$ -	\$ -	\$ 1.206	\$ 11.625	\$ 41.835
28/08/2022	1	\$ 30.210	\$ 0.603	\$ 1.026	\$ 8.267	\$ (0.005)	\$ -	\$ 0.527	\$ -	\$ 0.009	\$ -	\$ -	\$ 1.257	\$ 11.683	\$ 41.893
28/08/2022	2	\$ 30.210	\$ 0.600	\$ 1.026	\$ 8.235	\$ (0.005)	\$ -	\$ 0.517	\$ -	\$ 0.009	\$ -	\$ -	\$ 1.279	\$ 11.661	\$ 41.871
28/08/2022	3	\$ 30.210	\$ 0.602	\$ 1.026	\$ 8.250	\$ (0.005)	\$ -	\$ 0.518	\$ -	\$ 0.009	\$ -	\$ -	\$ 1.286	\$ 11.686	\$ 41.896
28/08/2022	4	\$ 30.210	\$ 0.601	\$ 1.026	\$ 8.245	\$ (0.005)	\$ -	\$ 0.537	\$ -	\$ 0.009	\$ -	\$ -	\$ 1.286	\$ 11.699	\$ 41.909
28/08/2022	5	\$ 30.210	\$ 0.602	\$ 1.026	\$ 8.256	\$ (0.005)	\$ -	\$ 0.532	\$ -	\$ 0.009	\$ -	\$ -	\$ 1.279	\$ 11.700	\$ 41.910
28/08/2022	6	\$ 30.210	\$ 0.601	\$ 1.026	\$ 8.240	\$ (0.005)	\$ -	\$ 0.473	\$ -	\$ 0.009	\$ -	\$ -	\$ 1.300	\$ 11.644	\$ 41.854
28/08/2022	7	\$ 30.210	\$ 0.599	\$ 1.026	\$ 8.209	\$ (0.005)	\$ -	\$ 0.480	\$ 0.014	\$ 0.009	\$ -	\$ -	\$ 1.295	\$ 11.627	\$ 41.837
28/08/2022	8	\$ 30.210	\$ 0.600	\$ 1.026	\$ 8.227	\$ (0.005)	\$ -	\$ 0.430	\$ 0.057	\$ 0.009	\$ -	\$ -	\$ 1.328	\$ 11.671	\$ 41.881
28/08/2022	9	\$ 30.210	\$ 0.600	\$ 1.026	\$ 8.225	\$ (0.005)	\$ -	\$ 0.454	\$ 0.063	\$ 0.009	\$ -	\$ -	\$ 1.363	\$ 11.735	\$ 41.945
28/08/2022	10	\$ 30.210	\$ 0.600	\$ 1.026	\$ 8.223	\$ (0.005)	\$ -	\$ 0.444	\$ 0.070	\$ 0.009	\$ -	\$ -	\$ 1.371	\$ 11.739	\$ 41.949
28/08/2022	11	\$ 30.210	\$ 0.602	\$ 1.026	\$ 8.255	\$ (0.005)	\$ -	\$ 0.470	\$ 0.070	\$ 0.009	\$ -	\$ -	\$ 1.352	\$ 11.779	\$ 41.989
28/08/2022	12	\$ 30.210	\$ 0.600	\$ 1.026	\$ 8.225	\$ (0.005)	\$ -	\$ 0.443	\$ 0.071	\$ 0.009	\$ -	\$ -	\$ 1.372	\$ 11.741	\$ 41.951
28/08/2022	13	\$ 30.210	\$ 0.596	\$ 1.026	\$ 8.180	\$ (0.005)	\$ -	\$ 0.476	\$ 0.072	\$ 0.009	\$ -	\$ -	\$ 1.290	\$ 11.643	\$ 41.853
28/08/2022	14	\$ 30.210	\$ 0.600	\$ 1.026	\$ 8.224	\$ (0.005)	\$ -	\$ 0.437	\$ 0.072	\$ 0.008	\$ -	\$ -	\$ 1.248	\$ 11.609	\$ 41.819
28/08/2022	15	\$ 30.210	\$ 0.597	\$ 1.026	\$ 8.183	\$ (0.005)	\$ -	\$ 0.430	\$ 0.067	\$ 0.008	\$ -	\$ -	\$ 1.202	\$ 11.508	\$ 41.718
28/08/2022	16	\$ 30.210	\$ 0.600	\$ 1.026	\$ 8.234	\$ (0.005)	\$ -	\$ 0.503	\$ 0.036	\$ 0.009	\$ -	\$ -	\$ 1.156	\$ 11.559	\$ 41.769
28/08/2022	17	\$ 30.210	\$ 0.602	\$ 1.026	\$ 8.261	\$ (0.005)	\$ -	\$ 0.574	\$ 0.028	\$ 0.008	\$ 0.673	\$ -	\$ 1.089	\$ 12.259	\$ 42.469
28/08/2022	18	\$ 99.500	\$ 0.602	\$ 1.026	\$ 8.250	\$ (0.005)	\$ -	\$ 1.828	\$ 0.029	\$ 0.007	\$ 0.045	\$ -	\$ 0.968	\$ 12.748	\$ 112.248
28/08/2022	19	\$ 99.500	\$ 0.599	\$ 1.026	\$ 8.221	\$ (0.005)	\$ -	\$ 1.828	\$ 0.050	\$ 0.006	\$ 0.064	\$ -	\$ 0.914	\$ 12.704	\$ 112.204
28/08/2022	20	\$ 99.500	\$ 0.601	\$ 1.026	\$ 8.241	\$ (0.005)	\$ -	\$ 1.765	\$ 0.086	\$ 0.007	\$ 0.115	\$ -	\$ 0.934	\$ 12.769	\$ 112.269
28/08/2022	21	\$ 99.500	\$ 0.601	\$ 1.026	\$ 8.247	\$ (0.005)	\$ -	\$ 1.868	\$ 0.084	\$ 0.007	\$ 0.168	\$ -	\$ 0.998	\$ 12.996	\$ 112.496
28/08/2022	22	\$ 33.040	\$ 0.602	\$ 1.026	\$ 8.251	\$ (0.005)	\$ -	\$ 0.564	\$ 0.029	\$ 0.007	\$ -	\$ -	\$ 1.085	\$ 11.560	\$ 44.600
28/08/2022	23	\$ 33.040	\$ 0.601	\$ 1.026	\$ 8.242	\$ (0.005)	\$ -	\$ 0.519	\$ 0.012	\$ 0.008	\$ -	\$ -	\$ 1.175	\$ 11.577	\$ 44.617
29/08/2022	0	\$ 19.980	\$ 0.602	\$ 1.026	\$ 8.252	\$ (0.005)	\$ -	\$ 0.338	\$ -	\$ 0.009	\$ -	\$ -	\$ 1.256	\$ 11.478	\$ 31.458
29/08/2022	1	\$ 19.980	\$ 0.601	\$ 1.026	\$ 8.237	\$ (0.005)	\$ -	\$ 0.334	\$ -	\$ 0.010	\$ -	\$ -	\$ 1.292	\$ 11.495	\$ 31.475
29/08/2022	2	\$ 19.980	\$ 0.601	\$ 1.026	\$ 8.247	\$ (0.005)	\$ -	\$ 0.347	\$ -	\$ 0.010	\$ -	\$ -	\$ 1.313	\$ 11.540	\$ 31.420
29/08/2022	3	\$ 19.980	\$ 0.600	\$ 1.026	\$ 8.234	\$ (0.005)	\$ -	\$ 0.324	\$ -	\$ 0.010	\$ -	\$ -	\$ 1.322	\$ 11.510	\$ 31.490
29/08/2022	4	\$ 19.980	\$ 0.602	\$ 1.026	\$ 8.251	\$ (0.005)	\$ -	\$ 0.340	\$ -	\$ 0.009	\$ -	\$ -	\$ 1.291	\$ 11.515	\$ 31.495
29/08/2022	5	\$ 19.980	\$ 0.601	\$ 1.026	\$ 8.236	\$ (0.005)	\$ -	\$ 0.347	\$ 0.009	\$ 0.009	\$ -	\$ -	\$ 1.231	\$ 11.455	\$ 31.435
29/08/2022	6	\$ 19.980	\$ 0.604	\$ 1.026	\$ 8.276	\$ (0.005)	\$ -	\$ 0.357	\$ 0.078	\$ 0.009	\$ -	\$ -	\$ 1.164	\$ 11.508	\$ 31.488
29/08/2022	7	\$ 19.980	\$ 0.600	\$ 1.026	\$ 8.229	\$ (0.005)	\$ -	\$ 0.362	\$ 0.157	\$ 0.007	\$ -	\$ -	\$ 1.099	\$ 11.476	\$ 31.456
29/08/2022	8	\$ 19.980	\$ 0.600	\$ 1.026	\$ 8.235	\$ (0.005)	\$ -	\$ 0.350	\$ 0.209	\$ 0.007	\$ -	\$ -	\$ 1.052	\$ 11.474	\$ 31.454
29/08/2022	9	\$ 19.980	\$ 0.602	\$ 1.026	\$ 8.262	\$ (0.005)	\$ -	\$ 0.375	\$ 0.222	\$ 0.007	\$ -	\$ -	\$ 1.063	\$ 11.552	\$ 31.532



## Precios de la energía (\$/MWh)

FECHA	HORA	CMO-POS	SIGET	UT	CUST	MONTO REMANENTE	FLEMG	PTRANSMS	REACTIVOS	ACVOLTAJE	COMP_EFI	RFC	CCT	CSIS	PR_MRS
29/08/2022	10	\$ 19.980	\$ 0.602	\$ 1.026	\$ 8.258	\$ (0.005)	\$ -	\$ 0.363	\$ 0.246	\$ 0.007	\$ -	\$ -	\$ 1.023	\$ 11.521	\$ 31.501
29/08/2022	11	\$ 19.980	\$ 0.600	\$ 1.026	\$ 8.234	\$ (0.005)	\$ -	\$ 0.340	\$ 0.247	\$ 0.007	\$ -	\$ -	\$ 0.983	\$ 11.433	\$ 31.413
29/08/2022	12	\$ 19.980	\$ 0.599	\$ 1.026	\$ 8.220	\$ (0.005)	\$ -	\$ 0.331	\$ 0.254	\$ 0.007	\$ -	\$ -	\$ 0.963	\$ 11.394	\$ 31.374
29/08/2022	13	\$ 19.980	\$ 0.600	\$ 1.026	\$ 8.228	\$ (0.005)	\$ -	\$ 0.314	\$ 0.246	\$ 0.007	\$ -	\$ -	\$ 0.960	\$ 11.376	\$ 31.356
29/08/2022	14	\$ 19.980	\$ 0.597	\$ 1.026	\$ 8.193	\$ (0.005)	\$ -	\$ 0.356	\$ 0.253	\$ 0.007	\$ -	\$ -	\$ 0.925	\$ 11.352	\$ 31.332
29/08/2022	15	\$ 99.500	\$ 0.600	\$ 1.026	\$ 8.230	\$ (0.005)	\$ -	\$ 1.700	\$ 0.266	\$ 0.006	\$ -	\$ -	\$ 0.873	\$ 12.696	\$ 112.196
29/08/2022	16	\$ 93.060	\$ 0.602	\$ 1.026	\$ 8.255	\$ (0.005)	\$ -	\$ 1.481	\$ 0.270	\$ 0.007	\$ 0.188	\$ -	\$ 0.890	\$ 12.715	\$ 105.775
29/08/2022	17	\$ 93.060	\$ 0.597	\$ 1.026	\$ 8.188	\$ (0.005)	\$ -	\$ 1.249	\$ 0.238	\$ 0.007	\$ 0.103	\$ -	\$ 0.940	\$ 12.343	\$ 105.403
29/08/2022	18	\$ 93.060	\$ 0.602	\$ 1.026	\$ 8.249	\$ (0.005)	\$ -	\$ 1.707	\$ 0.185	\$ 0.006	\$ 0.029	\$ -	\$ 0.876	\$ 12.675	\$ 105.735
29/08/2022	19	\$ 93.060	\$ 0.600	\$ 1.026	\$ 8.228	\$ (0.005)	\$ -	\$ 1.631	\$ 0.184	\$ 0.006	\$ 0.013	\$ -	\$ 0.859	\$ 12.542	\$ 105.602
29/08/2022	20	\$ 93.060	\$ 0.601	\$ 1.026	\$ 8.236	\$ (0.005)	\$ -	\$ 1.692	\$ 0.139	\$ 0.006	\$ 0.049	\$ -	\$ 0.888	\$ 12.633	\$ 105.693
29/08/2022	21	\$ 93.060	\$ 0.602	\$ 1.026	\$ 8.255	\$ (0.005)	\$ -	\$ 1.870	\$ 0.095	\$ 0.007	\$ 0.111	\$ -	\$ 0.955	\$ 12.917	\$ 105.977
29/08/2022	22	\$ 99.500	\$ 0.601	\$ 1.026	\$ 8.248	\$ (0.005)	\$ -	\$ 1.802	\$ 0.056	\$ 0.007	\$ -	\$ -	\$ 1.043	\$ 12.778	\$ 112.278
29/08/2022	23	\$ 19.980	\$ 0.602	\$ 1.026	\$ 8.249	\$ (0.005)	\$ -	\$ 0.339	\$ 0.051	\$ 0.008	\$ -	\$ -	\$ 1.120	\$ 11.389	\$ 31.369
30/08/2022	0	\$ 36.380	\$ 0.602	\$ 1.026	\$ 8.254	\$ (0.005)	\$ -	\$ 0.683	\$ -	\$ 0.008	\$ -	\$ -	\$ 1.176	\$ 11.745	\$ 48.125
30/08/2022	1	\$ 36.380	\$ 0.602	\$ 1.026	\$ 8.256	\$ (0.005)	\$ -	\$ 0.665	\$ -	\$ 0.008	\$ -	\$ -	\$ 1.211	\$ 11.763	\$ 48.143
30/08/2022	2	\$ 36.380	\$ 0.601	\$ 1.026	\$ 8.248	\$ (0.005)	\$ -	\$ 0.646	\$ -	\$ 0.009	\$ -	\$ -	\$ 1.237	\$ 11.763	\$ 48.143
30/08/2022	3	\$ 36.380	\$ 0.601	\$ 1.026	\$ 8.239	\$ (0.005)	\$ -	\$ 0.639	\$ -	\$ 0.009	\$ -	\$ -	\$ 1.242	\$ 11.750	\$ 48.130
30/08/2022	4	\$ 36.380	\$ 0.601	\$ 1.026	\$ 8.246	\$ (0.005)	\$ -	\$ 0.684	\$ -	\$ 0.008	\$ -	\$ -	\$ 1.185	\$ 11.746	\$ 48.126
30/08/2022	5	\$ 36.380	\$ 0.603	\$ 1.026	\$ 8.270	\$ (0.005)	\$ -	\$ 0.733	\$ 0.027	\$ 0.008	\$ -	\$ -	\$ 1.130	\$ 11.792	\$ 48.172
30/08/2022	6	\$ 99.500	\$ 0.601	\$ 1.026	\$ 8.243	\$ (0.005)	\$ -	\$ 1.987	\$ 0.070	\$ 0.008	\$ -	\$ -	\$ 1.095	\$ 13.025	\$ 112.525
30/08/2022	7	\$ 99.500	\$ 0.602	\$ 1.026	\$ 8.251	\$ (0.005)	\$ -	\$ 2.118	\$ 0.168	\$ 0.007	\$ -	\$ -	\$ 1.047	\$ 13.215	\$ 112.715
30/08/2022	8	\$ 36.380	\$ 0.600	\$ 1.026	\$ 8.234	\$ (0.005)	\$ -	\$ 0.743	\$ 0.216	\$ 0.007	\$ -	\$ -	\$ 1.012	\$ 11.833	\$ 48.213
30/08/2022	9	\$ 99.500	\$ 0.602	\$ 1.026	\$ 8.254	\$ (0.005)	\$ -	\$ 1.857	\$ 0.208	\$ 0.007	\$ -	\$ -	\$ 0.988	\$ 12.937	\$ 112.437
30/08/2022	10	\$ 99.500	\$ 0.600	\$ 1.026	\$ 8.228	\$ (0.005)	\$ -	\$ 1.863	\$ 0.223	\$ 0.007	\$ -	\$ -	\$ 0.964	\$ 12.906	\$ 112.406
30/08/2022	11	\$ 99.500	\$ 0.600	\$ 1.026	\$ 8.229	\$ (0.005)	\$ -	\$ 1.878	\$ 0.246	\$ 0.007	\$ -	\$ -	\$ 0.953	\$ 12.934	\$ 112.434
30/08/2022	12	\$ 99.500	\$ 0.603	\$ 1.026	\$ 8.267	\$ (0.005)	\$ -	\$ 1.975	\$ 0.254	\$ 0.007	\$ -	\$ -	\$ 0.977	\$ 13.104	\$ 112.604
30/08/2022	13	\$ 99.500	\$ 0.595	\$ 1.026	\$ 8.164	\$ (0.005)	\$ -	\$ 2.065	\$ 0.252	\$ 0.007	\$ -	\$ -	\$ 0.912	\$ 13.016	\$ 112.516
30/08/2022	14	\$ 99.500	\$ 0.602	\$ 1.026	\$ 8.259	\$ (0.005)	\$ -	\$ 1.989	\$ 0.261	\$ 0.006	\$ 0.131	\$ -	\$ 0.856	\$ 13.125	\$ 112.625
30/08/2022	15	\$ 93.060	\$ 0.601	\$ 1.026	\$ 8.242	\$ (0.005)	\$ -	\$ 1.592	\$ 0.275	\$ 0.006	\$ 0.053	\$ -	\$ 0.850	\$ 12.640	\$ 105.700
30/08/2022	16	\$ 93.060	\$ 0.601	\$ 1.026	\$ 8.236	\$ (0.005)	\$ -	\$ 1.490	\$ 0.283	\$ 0.007	\$ 0.045	\$ -	\$ 0.894	\$ 12.577	\$ 105.637
30/08/2022	17	\$ 93.060	\$ 0.601	\$ 1.026	\$ 8.247	\$ (0.005)	\$ -	\$ 1.457	\$ 0.266	\$ 0.007	\$ 0.051	\$ -	\$ 0.920	\$ 12.571	\$ 105.631
30/08/2022	18	\$ 93.060	\$ 0.600	\$ 1.026	\$ 8.227	\$ (0.005)	\$ -	\$ 1.717	\$ 0.163	\$ 0.006	\$ 0.001	\$ -	\$ 0.861	\$ 12.597	\$ 105.657
30/08/2022	19	\$ 93.060	\$ 0.602	\$ 1.026	\$ 8.260	\$ (0.005)	\$ -	\$ 1.717	\$ 0.156	\$ 0.006	\$ 0.001	\$ -	\$ 0.854	\$ 12.618	\$ 105.678
30/08/2022	20	\$ 93.060	\$ 0.600	\$ 1.026	\$ 8.227	\$ (0.005)	\$ -	\$ 1.631	\$ 0.147	\$ 0.006	\$ 0.004	\$ -	\$ 0.885	\$ 12.522	\$ 105.582
30/08/2022	21	\$ 93.060	\$ 0.602	\$ 1.026	\$ 8.255	\$ (0.005)	\$ -	\$ 1.787	\$ 0.136	\$ 0.007	\$ 0.081	\$ -	\$ 0.954	\$ 12.842	\$ 105.902
30/08/2022	22	\$ 99.500	\$ 0.604	\$ 1.026	\$ 8.285	\$ (0.005)	\$ -	\$ 2.140	\$ 0.046	\$ 0.008	\$ 0.026	\$ -	\$ 1.034	\$ 13.163	\$ 112.663
30/08/2022	23	\$ 36.380	\$ 0.601	\$ 1.026	\$ 8.248	\$ (0.005)	\$ -	\$ 0.735	\$ 0.030	\$ 0.008	\$ -	\$ -	\$ 1.096	\$ 11.740	\$ 48.120
31/08/2022	0	\$ 35.860	\$ 0.602	\$ 1.026	\$ 8.253	\$ (0.005)	\$ -	\$ 0.672	\$ 0.004	\$ 0.008	\$ -	\$ -	\$ 1.149	\$ 11.709	\$ 47.569
31/08/2022	1	\$ 35.860	\$ 0.602	\$ 1.026	\$ 8.249	\$ (0.005)	\$ -	\$ 0.655	\$ -	\$ 0.008	\$ -	\$ -	\$ 1.172	\$ 11.707	\$ 47.567
31/08/2022	2	\$ 35.860	\$ 0.602	\$ 1.026	\$ 8.252	\$ (0.005)	\$ -	\$ 0.661	\$ -	\$ 0.008	\$ -	\$ -	\$ 1.196	\$ 11.740	\$ 47.600
31/08/2022	3	\$ 35.860	\$ 0.602	\$ 1.026	\$ 8.250	\$ (0.005)	\$ -	\$ 0.664	\$ -	\$ 0.008	\$ -	\$ -	\$ 1.194	\$ 11.739	\$ 47.599
31/08/2022	4	\$ 35.860	\$ 0.602	\$ 1.026	\$ 8.252	\$ (0.005)	\$ -	\$ 0.673	\$ -	\$ 0.008	\$ -	\$ -	\$ 1.172	\$ 11.728	\$ 47.588
31/08/2022	5	\$ 35.860	\$ 0.603	\$ 1.026	\$ 8.272	\$ (0.005)	\$ -	\$ 0.700	\$ -	\$ 0.008	\$ -	\$ -	\$ 1.118	\$ 11.722	\$ 47.582
31/08/2022	6	\$ 99.500	\$ 0.601	\$ 1.026	\$ 8.246	\$ (0.005)	\$ -	\$ 1.804	\$ 0.086	\$ 0.007	\$ -	\$ -	\$ 1.073	\$ 12.840	\$ 112.340
31/08/2022	7	\$ 99.500	\$ 0.608	\$ 1.026	\$ 8.333	\$ (0.005)	\$ -	\$ 1.845	\$ 0.200	\$ 0.007	\$ -	\$ -	\$ 1.026	\$ 13.039	\$ 112.539
31/08/2022	8	\$ 93.060	\$ 0.604	\$ 1.026	\$ 8.284	\$ (0.005)	\$ -	\$ 1.688	\$ 0.226	\$ 0.007	\$ -	\$ -	\$ 1.004	\$ 12.833	\$ 105.893
31/08/2022	9	\$ 93.060	\$ 0.600	\$ 1.026	\$ 8.229	\$ (0.005)	\$ -	\$ 1.586	\$ 0.208	\$ 0.007	\$ -	\$ -	\$ 1.010	\$ 12.661	\$ 105.721
31/08/2022	10	\$ 93.060	\$ 0.597	\$ 1.026	\$ 8.187	\$ (0.005)	\$ -	\$ 1.623	\$ 0.218	\$ 0.007	\$ -	\$ -	\$ 0.966	\$ 12.619	\$ 105.679
31/08/2022	11	\$ 93.060	\$ 0.603	\$ 1.026	\$ 8.273	\$ (0.005)	\$ -	\$ 1.993	\$ 0.235	\$ 0.007	\$ 0.173	\$ -	\$ 0.928	\$ 13.233	\$ 106.293
31/08/2022	12	\$ 93.060	\$ 0.601	\$ 1.026	\$ 8.238	\$ (0.005)	\$ -	\$ 1.712	\$ 0.245	\$ 0.007	\$ 0.180	\$ -	\$ 0.958	\$ 12.962	\$ 106.022
31/08/2022	13	\$ 93.060	\$ 0.602	\$ 1.026	\$ 8.260	\$ (0.005)	\$ -	\$ 1.806	\$ 0.248	\$ 0.007	\$ 0.151	\$ -	\$ 0.930	\$ 13.026	\$ 106.086
31/08/2022	14	\$ 93.060	\$ 0.600	\$ 1.026	\$ 8.223	\$ (0.005)	\$ -	\$ 1.741	\$ 0.249	\$ 0.006	\$ 0.024	\$ -	\$ 0.863	\$ 12.728	\$ 105.788
31/08/2022	15	\$ 93.060	\$ 0.602	\$ 1.026	\$ 8.260	\$ (0.005)	\$ -	\$ 1.653	\$ 0.264	\$ 0.006	\$ 0.006	\$ -	\$ 0.868	\$ 12.681	\$ 105.741
31/08/2022	16	\$ 93.060	\$ 0.600	\$ 1.026	\$ 8.235	\$ (0.005)	\$ -	\$ 1.505	\$ 0.252	\$ 0.007	\$ 0.033	\$ -	\$ 0.906	\$ 12.559	\$ 105.619
31/08/2022	17	\$ 93.060	\$ 0.600	\$ 1.026	\$ 8.230	\$ (0.005)	\$ -	\$ 1.535	\$ 0.257	\$ 0.007	\$ 0.038	\$ -	\$ 0.926	\$ 12.614	\$ 105.674
31/08/2022	18	\$ 93.060	\$ 0.600	\$ 1.026	\$ 8.233	\$ (0.005)	\$ -	\$ 1.647	\$ 0.243	\$ 0.006	\$ 0.009	\$ -	\$ 0.871	\$ 12.631	\$ 105.691
31/08/2022	19	\$ 93.060	\$ 0.602	\$ 1.026	\$ 8.250	\$ (0.005)	\$ -	\$ 1.695	\$ 0.240	\$ 0.006	\$ 0.004	\$ -	\$ 0.863	\$ 12.680	\$ 105.740
31/08/2022	20	\$ 93.060	\$ 0.601	\$ 1.026	\$ 8.246	\$ (0.005)	\$ -	\$ 1.623	\$ 0.242	\$ 0.006	\$ 0.027	\$ -	\$ 0.898	\$ 12.665	\$ 105.725
31/08/2022	21	\$ 93.060	\$ 0.600	\$ 1.026	\$ 8.230	\$ (0.005)	\$ -	\$ 1.781	\$ 0.155	\$ 0.007	\$ 0.077	\$ -	\$ 0.978	\$ 12.849	\$ 105.909
31/08/2022	22	\$ 93.060	\$ 0.601	\$ 1.026	\$ 8.248	\$ (0.005)	\$ -	\$ 1.746	\$ 0.097	\$ 0.007	\$ -	\$ -	\$ 1.063	\$ 12.783	\$ 105.843
31/08/2022	23	\$ 35.860	\$ 0.602	\$ 1.026	\$ 8.249	\$ (0.005)	\$ -	\$ 0.679	\$ 0.039	\$ 0.008	\$ -	\$ -	\$ 1.144	\$ 11.742	\$ 47.602



Precios de la energía (\$/MWh)

FECHA	HORA	CMO-POS	SIGET	UT	CUST	MONTO REMANENTE	FLEMG	PTRANS	MISREACTIVOS	ACVOLTAJE	COMP_EFI	RFC	CCT	CSIS	PR_MRS
-------	------	---------	-------	----	------	-----------------	-------	--------	--------------	-----------	----------	-----	-----	------	--------



## Precios Promedios (\$/MWh)

FECHA	Diario	Acumulado
01/ago/2022	\$ 90.55	\$ 90.55
02/ago/2022	\$ 105.66	\$ 98.12
03/ago/2022	\$ 106.07	\$ 100.69
04/ago/2022	\$ 106.68	\$ 102.14
05/ago/2022	\$ 107.60	\$ 103.19
06/ago/2022	\$ 89.19	\$ 101.07
07/ago/2022	\$ 78.70	\$ 98.25
08/ago/2022	\$ 94.67	\$ 97.75
09/ago/2022	\$ 98.24	\$ 97.81
10/ago/2022	\$ 93.51	\$ 97.34
11/ago/2022	\$ 93.40	\$ 96.95
12/ago/2022	\$ 72.85	\$ 94.75
13/ago/2022	\$ 69.84	\$ 92.81
14/ago/2022	\$ 52.84	\$ 90.00
15/ago/2022	\$ 74.61	\$ 88.90
16/ago/2022	\$ 95.46	\$ 89.34
17/ago/2022	\$ 97.03	\$ 89.86
18/ago/2022	\$ 80.73	\$ 89.30
19/ago/2022	\$ 79.82	\$ 88.77
20/ago/2022	\$ 105.80	\$ 89.64
21/ago/2022	\$ 62.11	\$ 88.50
22/ago/2022	\$ 101.25	\$ 89.14
23/ago/2022	\$ 107.92	\$ 90.02
24/ago/2022	\$ 98.27	\$ 90.40
25/ago/2022	\$ 104.06	\$ 91.01
26/ago/2022	\$ 102.99	\$ 91.53
27/ago/2022	\$ 65.93	\$ 90.61
28/ago/2022	\$ 56.64	\$ 89.47
29/ago/2022	\$ 60.15	\$ 88.39
30/ago/2022	\$ 91.45	\$ 88.50
31/ago/2022	\$ 91.74	\$ 88.62

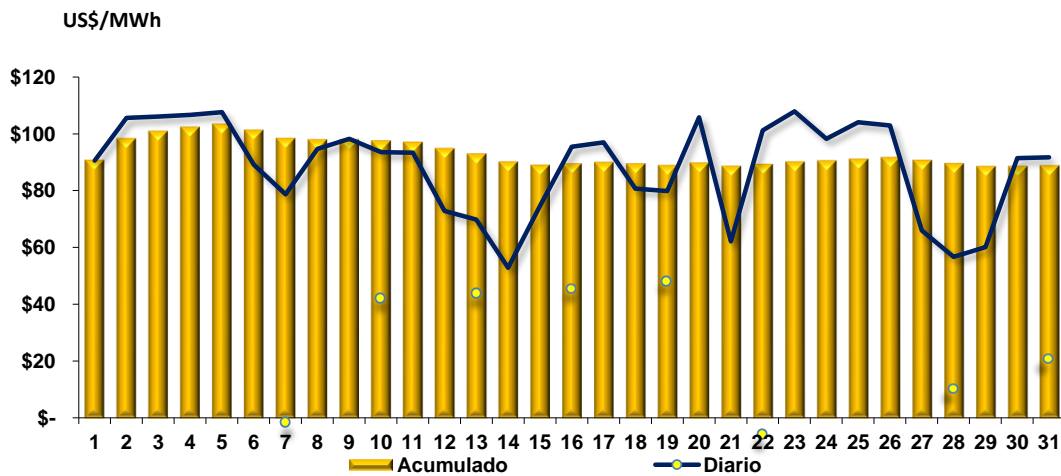



### Composición del Precio Promedio (\$/MWh)

Detalle	\$/MWh	%
Costo Marginal (CMO)	\$76.14	85.9%
Costos del Sistema (CSIS)	\$12.48	14.1%
<b>Precio del MRS</b>	<b>\$88.62</b>	<b>100.0%</b>

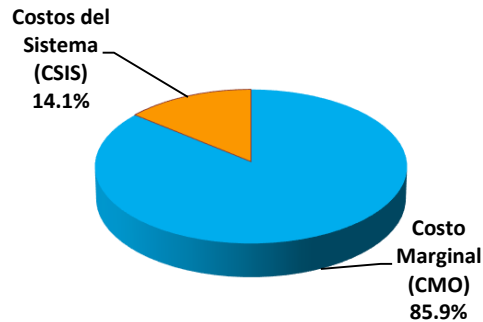

Cargos del Sistema (CSIS)	\$/MWh	%
a) Siget	\$0.60	0.7%
b) Admón Mercado	\$1.03	1.2%
c) Cust	\$8.24	9.3%
d) Flddp	(\$0.00)	0.0%
e) Flemg	\$0.00	0.0%
f) Ptransmisión	\$1.35	1.5%
g) ACVoltaje	\$0.01	0.0%
h) Reactivos	\$0.13	0.1%
i) Comp-Eficiencia	\$0.07	0.1%
j) Reserva Fría	\$0.00	0.0%
k) Cargo Complem. de Trz	\$1.06	1.2%
<b>Total Cargos del Sistema</b>	<b>\$12.48</b>	<b>14.1%</b>

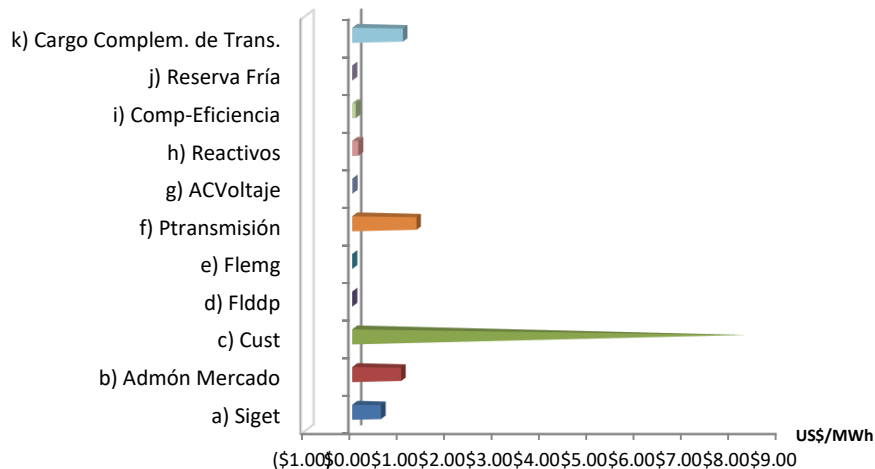





### Sistema de Transmisión ENS, Pérdidas e interrupciones

Mes	Energía no servida (MWh)	Pérdidas de transmisión (GWh)
Ene	69.49	9.52
Feb	63.03	9.13
Mar	144.44	10.42
Abr	550.96	9.73
May	343.60	10.83
Jun	204.54	9.37
Jul	130.18	9.49
Ago	125.20	10.64
Sep		
Oct		
Nov		
Dic		

#### Energía no servida (MWh)

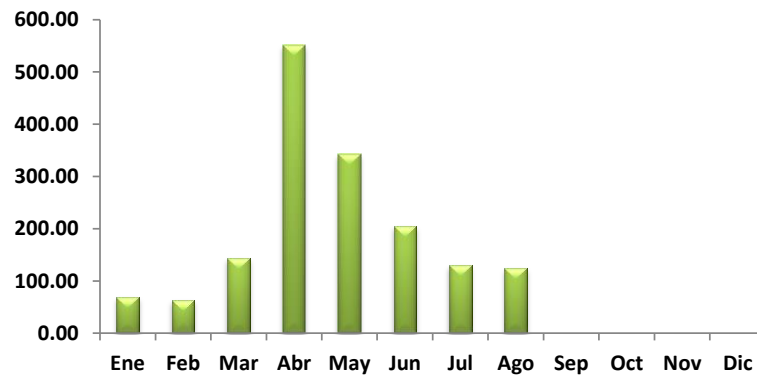

#### Pérdidas de transmisión (GWh)

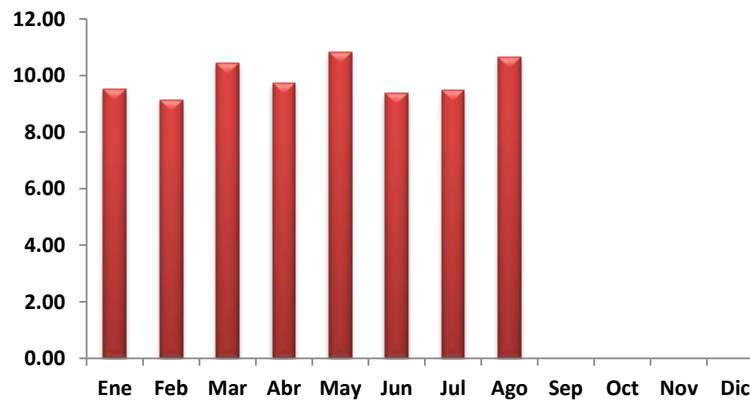



## Sistema de Transmisión

### Eventos (interrupciones) asociados a líneas de transmisión por responsable

	Ene	Feb	Mar	Abr	May	Jun	Jul	Ago	Sep	Oct	Nov	Dic	Total
Capella Solar, S. A. de C. V.						3			1				4
ENERGIA DEL PACIFICO, LTDA. de C.V.		4	3	2					2				11
ETESAL S.A. de C.V.	10	12	31	31	33	37	36	27					217
Empresa Propietaria de la Red El Salvador Guatemala		1	6	2	1	1		3					14
Honduras		2		2									4
Ingenio Chaparrastique, S.A. de C.V.	1	2		2	4			1					10
Ingenio Jiboa S.A de C.V.							2						2
LaGeo S.A. de C.V.				1				1					1
NEJAPA POWER COMPANY, S.A.							1						1
Providencia Solar S.A. de C.V.				2									2
Proyecto La Trinidad, LTDA. de C.V.	1	2	2		2								7
TERMOPUERTO, S.A. de C.V.						2							2
Unidad de Transacciones S.A. de C.V.	7												7
VENTUS, S.A. de C.V.					2	2	2						6
<b>TOTALES</b>	<b>19</b>	<b>23</b>	<b>42</b>	<b>42</b>	<b>42</b>	<b>45</b>	<b>42</b>	<b>34</b>	<b>0</b>	<b>0</b>	<b>0</b>	<b>0</b>	<b>289</b>

(\*) Incluye Interconexión con Guatemala y Honduras, SIEPAC y Refuerzos Internos

### Eventos (interrupciones) asociados a circuitos de distribución por responsable

	Ene	Feb	Mar	Abr	May	Jun	Jul	Ago	Sep	Oct	Nov	Dic	Total
AES CLESA & Cia S. en C. de C.V.	14	22	14	45	15	36	44	40					230
Administración Nacional de Acueductos y Alcantaril	5	2	3	6	3	6	7	4					36
B&D Servicios Técnicos S.A. de C.V.	1		2		4	1	1	3					12
CAESS S.A. de C.V.	3	12	13	11	13	8	24	24					108
CASSA S.A. de C.V.		1	3		3	3		3					13
Comisión Ejecutiva Hidroeléctrica del Rio Lempa (C)					5								5
DELSUR S.A. de C.V.	10	18	35	43	26	46	38	41					257
Deusem S.A. de C.V.	1		1		1			1					4
EDESAL S.A. DE C.V. (DIST)	3	7	5	10	10	6	6	6					53
EEO S.A. de C.V.	7	8	15	22	28	22	19	31					152
ENATREL- Nicaragua				2									2
ENERGIA DEL PACIFICO, LTDA. de C.V.			2		1								3
ETESA - Panamá	3		1	2				3					9
ETESAL S.A. de C.V.	24	11	20	11	34	15	10	5					130
Guatemala								3					3
Hanesbrands El Salvador LTDA de C.V.	1		4			3		2					10
Honduras	3		2	2	7								14
ICE - Costa Rica			2										2
LaGeo S.A. de C.V.					2								2
<b>TOTALES</b>	<b>75</b>	<b>81</b>	<b>122</b>	<b>154</b>	<b>152</b>	<b>146</b>	<b>149</b>	<b>166</b>	<b>0</b>	<b>0</b>	<b>0</b>	<b>0</b>	<b>1,045</b>

Unidad de Transacciones S.A de C.V.



### Sistema de Transmisión

#### Consolidado de eventos por responsable correspondiente a interrupciones de líneas de transmisión y circuitos de distribución

	Ene	Feb	Mar	Abr	May	Jun	Jul	Ago	Sep	Oct	Nov	Dic	Total
AES CLESA & Cia S. en	14	22	14	45	15	36	44	40					230
Administración Nacional c	5	2	3	6	3	6	7	4					36
B&D Servicios Técnicos f	1		2		4	1	1	3					12
CAESS S.A. de C.V.	3	12	13	11	13	8	24	24					108
CASSA S.A. de C.V.		1	3		3	3		3					13
Capella Solar, S. A. de C						3		1					4
Comisión Ejecutiva Hidro					5								5
DELSUR S.A. de C.V.	10	18	35	43	26	46	38	41					257
Deusem S.A. de C.V.	1		1		1			1					4
EDESAL S.A. DE C.V. (C	3	7	5	10	10	6	6	6					53
EEO S.A. de C.V.	7	8	15	22	28	22	19	31					152
ENATREL- Nicaragua				2									2
ENERGIA DEL PACIFICO		4	5	2	1			2					14
ETESA - Panamá	3		1	2				3					9
ETESAL S.A. de C.V.	34	23	51	42	67	52	46	32					347
Empresa Propietaria de la		1	6	2	1	1		3					14
Guatemala		2		2				3					7
Hanesbrands El Salvador	1		4			3		2					10
Honduras	4	2	2	4	11			1					24
ICE - Costa Rica			2										2
Ingenio Chaparrastique,							2						2
Ingenio Jiboa S.A de C.V				1									1
LaGeo S.A. de C.V.					2		1						3
NEJAPA POWER COMP							1						1
Providencia Solar S.A. de				2									2
Proyecto La Trinidad, LTI	1	2	2		2								7
TERMOPUERTO, S.A. de						2							2
Unidad de Transacciones	7												7
VENTUS, S.A. de C.V.					2	2	2						6
<b>TOTALES</b>	<b>94</b>	<b>104</b>	<b>164</b>	<b>196</b>	<b>194</b>	<b>191</b>	<b>191</b>	<b>200</b>	<b>0</b>	<b>0</b>	<b>0</b>	<b>0</b>	<b>1,334</b>

#### CONSOLIDADO DE CANTIDAD DE EVENTOS POR RESPONSABLE CORRESPONDIENTE A INTERRUPTIONES DE LINEAS DE TRANSMISIÓN Y CIRCUITOS DE DISTRIBUCIÓN - En Agosto 2022

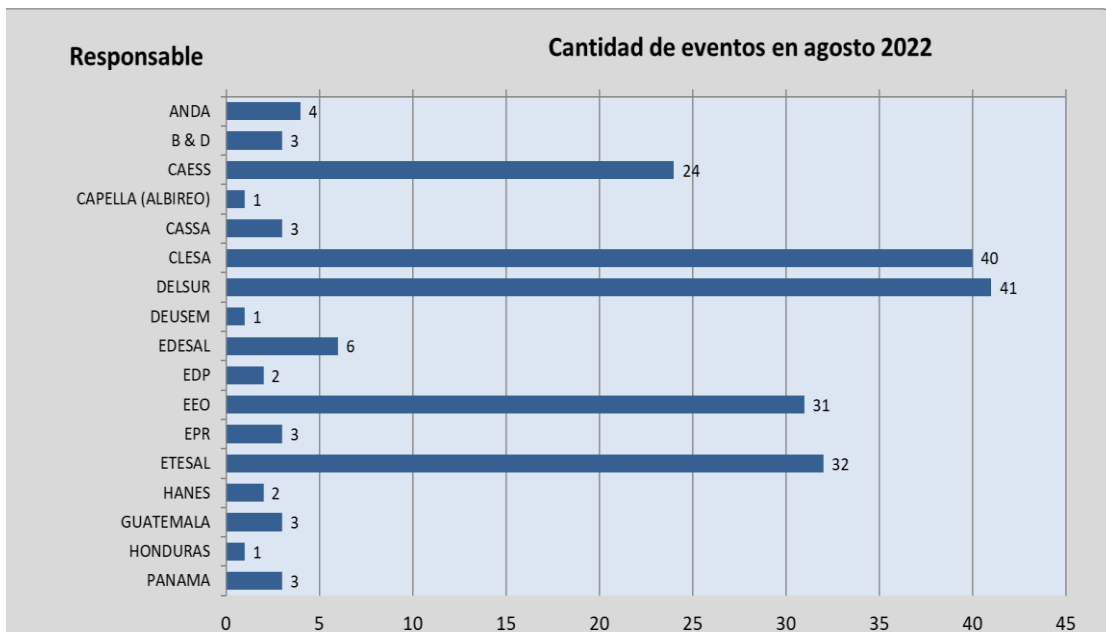



## Sistema de Transmisión

### Número de circuitos de distribución y líneas de transmisión interrumpidos por nivel de voltaje

	Ene	Feb	Mar	Abr	May	Jun	Jul	Ago	Sep	Oct	Nov	Dic	Total
Líneas de 230 kV(*)	11	11	10	8	10	1		6					57
Líneas de 115 kV	8	12	32	34	32	44	42	28					232
Circuitos de 46 kV	54	72	91	115	110	122	134	155					853
Circuitos de 34.5 kV	11		6	10	7	8	7	5					54
Circuitos de 23 kV	10	9	25	29	35	16	8	6					138
<b>TOTALES</b>	<b>94</b>	<b>104</b>	<b>164</b>	<b>196</b>	<b>194</b>	<b>191</b>	<b>191</b>	<b>200</b>	<b>0</b>	<b>0</b>	<b>0</b>	<b>0</b>	<b>1,334</b>

(\*) Incluye interconexiones con Guatemala y Honduras, SIEPAC y Refuerzos internos

### NUMERO DE CIRCUITOS INTERRUMPIDOS POR NIVEL DE VOLTAJE - Agosto 2022

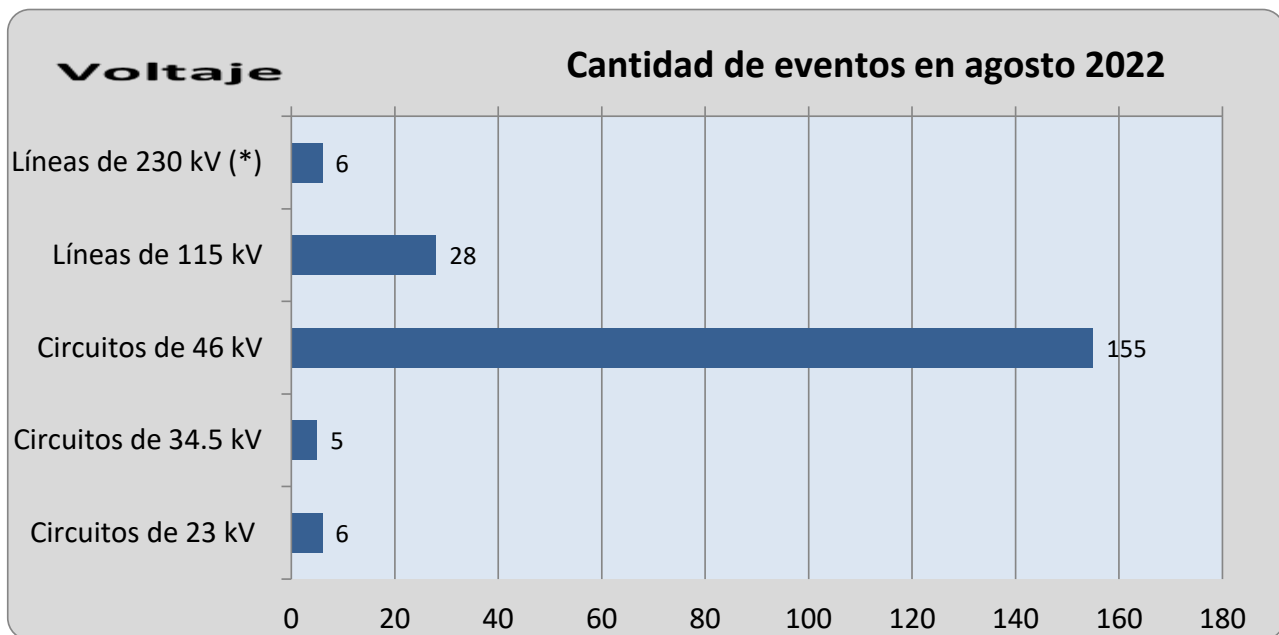

(\*) Incluye Interconexiones con Guatemala y Honduras, SIEPAC y Refuerzos Internos.



## Sistema de Transmisión

**Número de eventos de fallas, mantenimientos y otras causas en circuitos de distribución y líneas de transmisión**

TIPO DE INTERRUPCIONES	Ene	Feb	Mar	Abr	May	Jun	Jul	Ago	Sep	Oct	Nov	Dic	Total
Fallas en líneas de transmisión a 115 kV	3	5	11	14	9	16	12	16					86
Mantenimiento en líneas de transmisión a 115 kV	5	7	21	17	20	25	30	12					137
Aperturas por otras causas en L.T. a 115 kV				3	3	3							9
Fallas en líneas de transmisión a 230 kV Internas (1)	1	3		1				2					7
Mantenimientos en líneas de transmisión a 230 kV Internas (1)		1	4	2	1	1		2					11
Aperturas por otras causas en L.T. a 230 kV Internas (3)	7	1	3										11
Fallas en líneas de interconexión (2)	3	3	3	3				1					13
Mantenimientos en líneas de interconexión (2)		2		2	1			1					6
Aperturas por otras causas en líneas de interconexión (3)		1			8								9
Fallas de circuitos de distribución	36	67	85	103	89	105	105	139					729
Mantenimientos en circuitos de distribución	39	14	37	51	63	41	44	27					316
<b>Totales</b>	<b>94</b>	<b>104</b>	<b>164</b>	<b>196</b>	<b>194</b>	<b>191</b>	<b>191</b>	<b>200</b>	<b>0</b>	<b>0</b>	<b>0</b>	<b>0</b>	<b>1,334</b>

(1) Incluye SIEPAC y Refuerzos Internos a 230 kV; (2) Interconexiones con Guatemala y Honduras; (3) Típicamente por Control de Voltaje

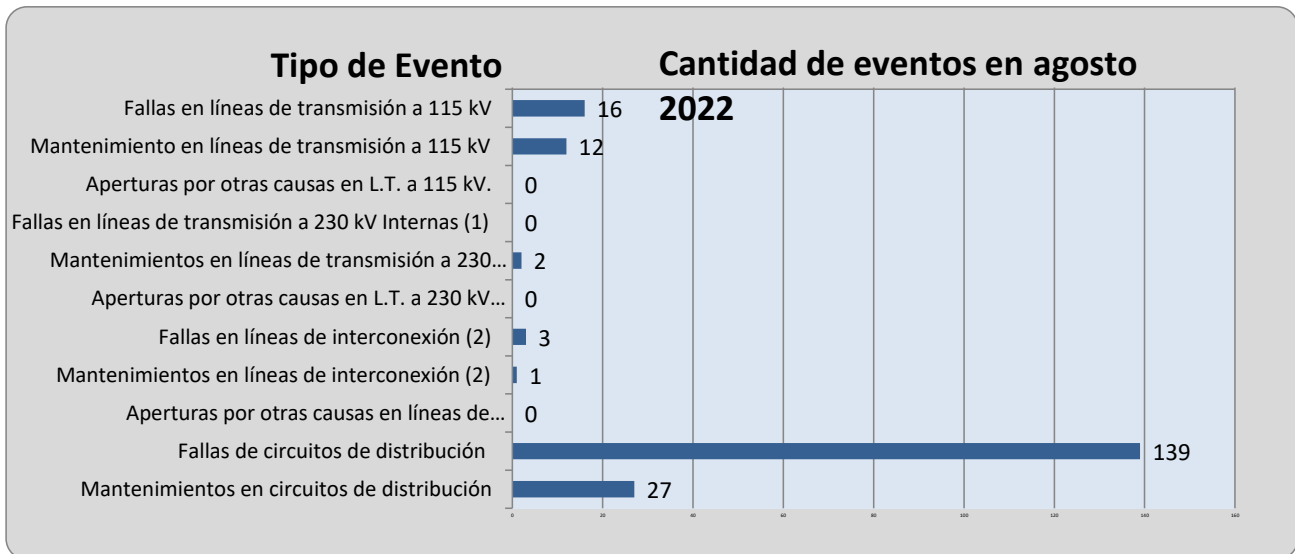
**NUMERO DE EVENTOS DE FALLAS, MANTENIMIENTOS u OTRAS CAUSAS - Agosto 2022**

(1) Incluye SIEPAC y refuerzos internos a 230 kV; (2) Interconexiones con Guatemala y Honduras; (3) Otras causas.



### Demanda Máxima de Potencia

Demanda	Máxima	Nocturna	Mínima
Ene	991	991	373
	27-ene-22 19:00	27-ene-22 19:00	1-ene-22 9:30
Feb	1,021	1,021	511
	22-feb-22 19:00	22-feb-22 19:00	6-feb-22 11:00
Mar	1,049	1,040	534
	15-mar-22 16:00	23-mar-22 19:30	27-mar-22 9:30
Abr	1,044	1,042	496
	27-abr-22 15:30	21-abr-22 19:00	17-abr-22 10:00
May	1,067	1,067	551
	17-may-22 19:00	17-may-22 19:00	1-may-22 10:00
Jun	1,025	1,025	532
	29-jun-22 20:00	29-jun-22 20:00	19-jun-22 9:30
Jul	1,038	1,038	531
	20-jul-22 19:00	20-jul-22 19:00	17-jul-22 10:30
Ago	1,020	1,020	473
	19-ago-22 19:00	19-ago-22 19:00	7-ago-22 9:30
Sep			
Oct			
Nov			
Dic			



### Condición de Reserva

Reserva Rodante y Reserva Fría en demanda Máxima (MW)						Agosto 2022
Día	Cap. Disponible	Gen. Despachada	Demanda + Perdidas	Intercambio Neto (1)	Reserva Rodante	Reserva Fría
1	1649	874	935	60	77	698
2	1752	880	887	7	60	813
3	1928	975	932	-43	140	813
4	1744	975	923	-52	71	698
5	1660	900	861	-39	23	738
6	1646	846	817	-29	19	780
7	1620	856	831	-25	34	730
8	1657	967	988	21	37	653
9	1828	1032	1011	-20	99	698
10	1934	960	973	13	109	865
11	1655	947	978	32	27	681
12	1599	1031	991	-40	60	508
13	1704	967	951	-16	15	722
14	1650	903	911	8	74	673
15	1589	1024	989	-35	66	499
16	1831	996	961	-35	35	800
17	1786	1034	986	-48	71	681
18	1607	998	979	-19	51	558
19	1721	1063	1020	-43	200	457
20	1533	951	951	0	24	558
21	1449	854	836	-18	37	558
22	1710	1041	1007	-34	119	550
23	1857	1072	984	-88	104	681
24	1727	1006	944	-63	39	681
25	1674	1053	941	-112	62	558
26	1783	1121	989	-131	53	609
27	1573	966	955	-11	48	558
28	1499	896	896	0	44	559
29	1811	976	950	-25	154	681
30	1874	978	962	-16	57	839
31	1906	987	982	-6	138	780

(1) Valor negativo significa Importación



## Precios de los Combustibles puestos en planta (US\$/bbl)

Fecha	Equipo										
	ACAJ-BUNKER	ACAJ-DIESEL	BORE-BUNKER	EDP-GNL	GCSA-BUNKER	HILC-BUNKER	HOLC-BUNKER	NEPO-BUNKER	SOYA-BUNKER	TALN-BUNKER	TEXT-BUNKER
01/08/2022	\$98.92	\$147.80	\$103.34	\$12.46	\$121.88	\$108.82	\$100.93	\$100.56	\$97.14	\$98.19	\$113.32
02/08/2022	\$98.92	\$147.80	\$103.34	\$12.46	\$121.88	\$108.82	\$100.93	\$100.56	\$97.14	\$98.19	\$113.32
03/08/2022	\$98.92	\$147.80	\$103.34	\$12.46	\$121.88	\$108.82	\$100.93	\$100.56	\$97.14	\$98.19	\$113.32
04/08/2022	\$98.92	\$147.80	\$103.34	\$12.46	\$121.88	\$108.82	\$100.93	\$100.56	\$97.14	\$98.19	\$113.32
05/08/2022	\$98.92	\$147.80	\$103.34	\$12.46	\$121.88	\$108.82	\$100.93	\$100.56	\$97.14	\$98.19	\$113.32
06/08/2022	\$98.92	\$147.80	\$103.34	\$12.46	\$121.88	\$108.82	\$100.93	\$100.56	\$97.14	\$98.19	\$113.32
07/08/2022	\$98.92	\$147.80	\$103.34	\$12.46	\$121.88	\$108.82	\$100.93	\$100.56	\$97.14	\$98.19	\$113.32
08/08/2022	\$102.60	\$147.80	\$107.02	\$12.46	\$121.88	\$108.82	\$104.58	\$104.24	\$100.83	\$101.87	\$113.32
09/08/2022	\$102.60	\$147.80	\$107.02	\$12.46	\$121.88	\$108.82	\$104.58	\$104.24	\$100.83	\$101.87	\$113.32
10/08/2022	\$102.60	\$147.80	\$107.02	\$12.46	\$121.88	\$108.82	\$104.58	\$104.24	\$100.83	\$101.87	\$113.32
11/08/2022	\$102.60	\$147.80	\$107.02	\$12.46	\$121.88	\$108.82	\$104.58	\$104.24	\$100.83	\$101.87	\$113.32
12/08/2022	\$102.60	\$147.80	\$107.02	\$12.46	\$121.88	\$108.82	\$104.58	\$104.24	\$100.83	\$101.87	\$113.32
13/08/2022	\$102.60	\$147.80	\$107.02	\$12.46	\$121.88	\$108.82	\$104.58	\$104.24	\$100.83	\$101.87	\$113.32
14/08/2022	\$102.60	\$147.80	\$107.02	\$12.46	\$121.88	\$108.82	\$104.58	\$104.24	\$100.83	\$101.87	\$113.32
15/08/2022	\$96.11	\$147.80	\$101.13	\$12.46	\$121.88	\$108.82	\$98.11	\$97.75	\$94.33	\$95.38	\$113.32
16/08/2022	\$96.11	\$147.80	\$101.13	\$12.46	\$121.88	\$108.82	\$98.11	\$97.75	\$94.33	\$95.38	\$113.32
17/08/2022	\$96.11	\$147.80	\$101.13	\$12.46	\$121.88	\$108.82	\$98.11	\$97.75	\$94.33	\$95.38	\$113.32
18/08/2022	\$96.11	\$147.80	\$101.13	\$12.46	\$121.88	\$108.82	\$98.11	\$97.75	\$94.33	\$95.38	\$113.32
19/08/2022	\$96.11	\$147.80	\$101.13	\$12.46	\$121.88	\$108.82	\$98.11	\$97.75	\$94.33	\$95.38	\$113.32
20/08/2022	\$96.11	\$147.80	\$101.13	\$12.46	\$121.88	\$108.82	\$98.11	\$97.75	\$94.33	\$95.38	\$113.32
21/08/2022	\$96.11	\$147.80	\$101.13	\$12.46	\$121.88	\$108.82	\$98.11	\$97.75	\$94.33	\$95.38	\$113.32
22/08/2022	\$93.00	\$147.80	\$98.02	\$12.46	\$121.88	\$108.82	\$95.00	\$94.64	\$91.22	\$92.27	\$113.32
23/08/2022	\$93.00	\$147.80	\$98.02	\$12.46	\$121.88	\$108.82	\$95.00	\$94.64	\$91.22	\$92.27	\$113.32
24/08/2022	\$93.00	\$147.80	\$98.02	\$12.46	\$121.88	\$108.82	\$95.00	\$94.64	\$91.22	\$92.27	\$113.32
25/08/2022	\$93.00	\$147.80	\$98.02	\$12.46	\$121.88	\$108.82	\$95.00	\$94.64	\$91.22	\$92.27	\$113.32
26/08/2022	\$93.00	\$147.80	\$98.02	\$12.46	\$121.88	\$108.82	\$95.00	\$94.64	\$91.22	\$92.27	\$113.32
27/08/2022	\$93.00	\$147.80	\$98.02	\$12.46	\$121.88	\$108.82	\$95.00	\$94.64	\$91.22	\$92.27	\$113.32
28/08/2022	\$93.00	\$147.80	\$98.02	\$12.46	\$121.88	\$108.82	\$95.00	\$94.64	\$91.22	\$92.27	\$113.32
29/08/2022	\$91.90	\$152.67	\$96.92	\$12.46	\$121.88	\$108.82	\$93.91	\$93.54	\$90.12	\$91.17	\$113.32
30/08/2022	\$91.90	\$152.67	\$96.92	\$12.46	\$121.88	\$108.82	\$93.91	\$93.54	\$90.12	\$91.17	\$113.32
31/08/2022	\$91.90	\$152.67	\$96.92	\$12.46	\$121.88	\$108.82	\$93.91	\$93.54	\$90.12	\$91.17	\$113.32
<b>Promedio mes</b>	<b>\$97.10</b>	<b>\$148.27</b>	<b>\$101.85</b>	<b>\$12.46</b>	<b>\$121.88</b>	<b>\$108.82</b>	<b>\$99.10</b>	<b>\$98.74</b>	<b>\$95.32</b>	<b>\$96.37</b>	<b>\$113.32</b>





## Niveles de los embalses (msnm)

### Niveles Promedio Diario (msnm) Referenciados Hora 0

Fecha	Guajoyo	Cerrón Grande	5 de Noviembre	15 de Septiembre
01/08/2022	425.98	237.21	178.55	47.87
02/08/2022	425.99	237.25	178.55	47.56
03/08/2022	425.96	237.27	178.78	47.91
04/08/2022	425.93	237.41	178.37	47.94
05/08/2022	425.92	237.50	178.54	47.65
06/08/2022	425.90	237.52	178.52	47.66
07/08/2022	425.88	237.59	178.77	47.75
08/08/2022	425.87	237.69	178.99	48.08
09/08/2022	425.85	237.91	178.57	47.86
10/08/2022	425.80	238.03	178.28	48.11
11/08/2022	425.81	238.38	178.58	47.70
12/08/2022	425.81	238.55	178.77	48.14
13/08/2022	425.84	238.70	179.07	48.31
14/08/2022	426.00	238.88	179.15	48.16
15/08/2022	426.06	238.93	179.48	47.85
16/08/2022	426.09	239.05	178.96	48.00
17/08/2022	426.09	239.32	179.04	47.81
18/08/2022	426.19	239.42	179.11	47.87
19/08/2022	426.22	239.48	179.07	47.50
20/08/2022	426.22	239.49	178.68	46.75
21/08/2022	426.22	239.52	178.27	47.30
22/08/2022	426.22	239.77	178.27	48.13
23/08/2022	426.22	239.82	177.83	47.86
24/08/2022	426.22	239.84	178.79	48.28
25/08/2022	426.23	240.01	179.29	48.15
26/08/2022	426.30	240.27	178.82	47.97
27/08/2022	426.38	240.33	178.74	48.22
28/08/2022	426.49	240.67	178.83	47.88
29/08/2022	426.73	241.04	178.86	47.91
30/08/2022	426.87	241.21	179.27	48.03
31/08/2022	427.08	241.54	179.20	48.05
<b>Promedio</b>	<b>426.14</b>	<b>239.02</b>	<b>178.77</b>	<b>47.88</b>



Entrega	Fecha Hora Inicio	Fecha Hora Final	Duración [Horas]	Rele	Motivo	MW	KWh	Responsable
49-4-82	01/08/2022 03:33	01/08/2022 03:41	0.1300	MANUAL	Solicitud de Distribuidor	0	0	EEO
49-4-82	01/08/2022 12:03	01/08/2022 12:10	0.1200	MANUAL	Solicitud de Distribuidor	0	0	EEO
35-4-82	01/08/2022 15:47	01/08/2022 15:49	0.0300	51, 59N	Falla en Línea	7.6	253.33	CLESA
35-4-84	01/08/2022 16:36	01/08/2022 16:37	0.0200	51, 59N	Falla en Línea	1.03	17.17	DELSUR
17-4-81	01/08/2022 18:04	01/08/2022 18:05	0.0200	51, 59N	Falla en Línea	6.22	103.67	CAESS
17-4-81	01/08/2022 18:06	01/08/2022 18:07	0.0200	51, 59N	Falla en Línea	5	4643.69	CAESS
38-4-81	01/08/2022 18:38	01/08/2022 18:40	0.0300	51	Falla en Línea	15.2	14208.58	CAESS
38-4-83	01/08/2022 18:40	01/08/2022 18:41	0.0200	51	Falla en Línea	5.87	97.83	HANES
35-4-84	01/08/2022 18:44	01/08/2022 18:45	0.0200	51, 59N	Falla en Línea	1.29	21.5	DELSUR
16-4-81	01/08/2022 19:33	01/08/2022 19:36	0.0500	59N	Falla por Terceros	6.04	302	CLESA
16-4-82	01/08/2022 19:33	01/08/2022 19:35	0.0300	59N	Falla en Línea	4	133.33	CLESA
16-4-81	01/08/2022 19:38	02/08/2022 02:30	6.8700	51	Falla en Línea	4.58	17635.93	CLESA
16-4-82	01/08/2022 19:39	01/08/2022 19:40	0.0200	51, 59N	Falla en Línea	9.63	160.5	CLESA
11-4-84	02/08/2022 08:00	02/08/2022 17:52	9.8700	MANUAL	Mantenimiento Programado	0	0	CLESA
34-4-82	02/08/2022 16:00	02/08/2022 16:01	0.0200	51, 59N	Falla en Línea	7.57	126.17	EEO
18-4-83	02/08/2022 16:42	02/08/2022 16:43	0.0200	51	Falla en Línea	3.76	62.67	EEO
47-4-82	02/08/2022 16:42	02/08/2022 17:28	0.7700	51NS, 59N	Falla en Línea	6.69	3009.54	DELSUR
32-4-81	02/08/2022 17:04	02/08/2022 17:05	0.0200	51	Falla en Línea	8.51	141.83	DELSUR
44-4-82	02/08/2022 17:08	02/08/2022 17:09	0.0200	51NS	Falla en Línea	11.14	185.67	CLESA
17-4-81	02/08/2022 17:14	02/08/2022 17:15	0.0200	51, 59N	Falla en Línea	5.56	92.67	CAESS
38-4-83	02/08/2022 17:46	02/08/2022 17:47	0.0200	51	Falla en Línea	5.86	97.67	HANES
44-4-82	02/08/2022 17:52	02/08/2022 17:53	0.0200	51NS	Falla en Línea	10.53	175.5	CLESA
44-4-82	02/08/2022 17:57	02/08/2022 17:58	0.0200	51NS	Falla en Línea	7.87	131.17	CLESA
41-4-82	02/08/2022 18:02	02/08/2022 18:04	0.0300	51	Falla en Línea	10.38	346	CLESA
13-3-84	02/08/2022 18:25	02/08/2022 18:26	0.0200	51	Falla en Línea	1.92	32	CLESA
35-4-84	03/08/2022 18:06	03/08/2022 18:07	0.0200	51, 59N	Falla en Línea	0.94	15.67	DELSUR
18-4-84	03/08/2022 19:13	03/08/2022 19:14	0.0200	51, 51NS	Falla en Línea	7.92	132	EEO
38-4-81	03/08/2022 21:19	03/08/2022 21:20	0.0200	51NS	Falla en Línea	14.14	235.67	CAESS
32-4-82	04/08/2022 07:46	04/08/2022 07:47	0.0200	51	Falla en Línea	6.5	108.33	CAESS
13-4-81	04/08/2022 12:49	04/08/2022 12:52	0.0500	81	Evento en el SER	9.27	463.5	ETESA
11-4-81	04/08/2022 12:49	04/08/2022 12:51	0.0300	81	Evento en el SER	6.48	220	ETESA
34-4-85	04/08/2022 12:49	04/08/2022 12:52	0.0500	81	Evento en el SER	4.31	215.5	ETESA
35-4-84	04/08/2022 17:40	04/08/2022 17:41	0.0200	51, 59N	Falla en Línea	0.92	15.33	DELSUR
48-4-81	04/08/2022 18:22	04/08/2022 18:23	0.0200	51, 51NS	Falla en Línea	4.49	74.83	EDESAL
13-3-84	05/08/2022 00:03	05/08/2022 00:04	0.0200	51	Falla en Línea	2.26	37.67	CLESA
18-4-83	05/08/2022 18:31	05/08/2022 18:32	0.0200	51	Falla en Línea	4.06	67.67	EEO
36-2-81	05/08/2022 20:46	08/08/2022 00:51	52.0800	MANUAL	Mantenimiento Programado	0	0	CAESS
41-4-82	06/08/2022 07:44	06/08/2022 07:45	0.0200	59N	Falla en Línea	1.5948	26.58	CLESA
30-4-85	06/08/2022 16:35	06/08/2022 16:36	0.0200	51, 59N	Falla en Línea	2.52	42	DELSUR
30-2-83	06/08/2022 16:45	06/08/2022 16:46	0.0200	51	Falla en Línea	20.84	347.33	CAESS
41-4-81	06/08/2022 17:32	06/08/2022 17:34	0.0300	51, 59N	Falla en Línea	9	300	CLESA
13-3-82	06/08/2022 17:47	06/08/2022 17:48	0.0200	51	Falla en Línea	8.34	139	CLESA
41-4-82	06/08/2022 17:59	06/08/2022 18:00	0.0200	59N	Falla en Línea	7.75	129.17	CLESA
48-4-81	07/08/2022 09:02	07/08/2022 09:03	0.0200	51, 51NS	Falla en Línea	5.51	91.83	EDESAL
18-4-84	07/08/2022 17:22	07/08/2022 17:27	0.0800	51	Falla en Línea	6.52	543.33	EEO
47-4-83	07/08/2022 19:05	07/08/2022 19:07	0.0300	51NS, 59N	Falla en Línea	8.02	267.33	DELSUR
34-4-85	07/08/2022 19:21	08/08/2022 04:00	8.6500	51NS, 59N	Falla en Línea	7.877	525.13	EEO
32-4-82	07/08/2022 19:59	07/08/2022 20:01	0.0300	51	Falla en Línea	9.95	331.67	CAESS
32-4-82	07/08/2022 20:02	07/08/2022 20:08	0.1000	51	Falla en Línea	9.95	7299.83	CAESS
42-2-83	08/08/2022 06:15	08/08/2022 10:47	4.5300	51, 59N	Falla en Línea	0.21	952	DELSUR
49-4-82	08/08/2022 16:19	08/08/2022 16:21	0.0300	51	Falla en Línea	14.91	497	EEO
39-4-81	08/08/2022 18:16	08/08/2022 19:40	1.4000	51	Falla en Línea	8.86	4884.1	DELSUR



Entrega	Fecha Hora Inicio	Fecha Hora Final	Duración [Horas]	Rele	Motivo	MW	KWh	Responsable
49-4-81	09/08/2022 16:50	09/08/2022 16:51	0.0200	50	Falla en Línea	7.58	126.33	EEO
30-4-84	09/08/2022 19:11	09/08/2022 19:12	0.0200	51, 59N	Falla en Línea	8.62	143.67	DELSUR
41-4-82	09/08/2022 21:31	09/08/2022 21:32	0.0200	51, 59N	Falla en Línea	8.66	144.33	CLESA
41-4-82	09/08/2022 21:33	09/08/2022 21:35	0.0300	51, 59N	Falla en Línea	8.2	273.33	CLESA
38-4-82	09/08/2022 22:09	09/08/2022 22:10	0.0200	51	Falla en Línea	3.72	62	DELSUR
50-4-83	09/08/2022 22:09	10/08/2022 06:09	8.0000	51	Falla en Línea	10.86	1810	EDESAL
38-4-81	10/08/2022 00:22	10/08/2022 00:23	0.0200	51NS	Falla en Línea	10.47	174.5	CAESS
17-4-81	10/08/2022 06:29	10/08/2022 06:31	0.0300	51, 59N	Falla en Línea	6.03	201	CAESS
39-4-82	10/08/2022 16:32	10/08/2022 16:33	0.0200	51, 59N	Falla en Línea	7.99	133.17	DELSUR
18-4-84	10/08/2022 17:28	10/08/2022 17:30	0.0300	51, 51NS	Falla en Línea	12.2	406.67	EEO
47-4-81	10/08/2022 18:44	10/08/2022 18:45	0.0200	51, 59N	Falla en Línea	17.42	290.33	DELSUR
16-4-81	10/08/2022 21:14	10/08/2022 21:16	0.0300	50, 51, 59N	Falla en Línea	4.14	138	CLESA
13-4-82	11/08/2022 07:04	11/08/2022 12:52	5.8000	51NS, 59N	Falla en Línea	0.47	5910.38	DELSUR
34-4-84	11/08/2022 07:59	11/08/2022 12:19	4.3300	MANUAL	Solicitud de Distribuidor	0	0	EEO
13-4-82	11/08/2022 14:16	31/08/2022 23:59	0.0000	MANUAL	Solicitud de Distribuidor	0	0	DELSUR
34-4-84	11/08/2022 14:36	11/08/2022 14:37	0.0200	51, 59N	Falla en Línea	2.17	36.17	EEO
34-4-84	11/08/2022 14:41	11/08/2022 15:43	1.0300	51, 59N	Falla en Línea	1.96	65.33	EEO
49-4-82	11/08/2022 15:04	11/08/2022 15:05	0.0200	51	Falla en Línea	14.82	247	EEO
32-4-81	11/08/2022 16:41	11/08/2022 16:42	0.0200	51	Falla en Línea	7.93	132.17	DELSUR
44-4-81	12/08/2022 05:43	12/08/2022 05:44	0.0200	51NS	Falla en Línea	13.7	228.33	DELSUR
18-4-84	12/08/2022 15:54	12/08/2022 15:55	0.0200	51, 51NS	Falla en Línea	6.45	107.5	EEO
17-4-81	12/08/2022 18:32	12/08/2022 18:33	0.0200	59N	Falla en Línea	8.38	139.67	CAESS
34-4-84	13/08/2022 02:46	13/08/2022 02:49	0.0500	MANUAL	Solicitud de Distribuidor	0	0	EEO
34-4-84	13/08/2022 17:29	13/08/2022 17:30	0.0200	51NS, 59N	Falla en Línea	2.36	39.33	EEO
34-4-84	13/08/2022 17:41	13/08/2022 17:43	0.0300	51, 59N	Falla en Línea	2.44	81.33	EEO
34-4-83	13/08/2022 17:41	13/08/2022 17:42	0.0200	51, 59N	Falla en Línea	15.47	257.83	EEO
35-4-85	13/08/2022 20:06	13/08/2022 20:15	0.1500	51, 59N	Falla en Línea	7.54	1131	ANDA
35-4-84	13/08/2022 20:28	13/08/2022 20:29	0.0200	51, 59N	Falla en Línea	0.91	15.17	DELSUR
48-4-81	14/08/2022 00:59	14/08/2022 01:00	0.0200	51	Falla en Línea	4.49	74.83	EDESAL
44-4-80	14/08/2022 01:04	14/08/2022 01:06	0.0300	51NS	Falla en Línea	0.27	9	CLESA
45-2-82	14/08/2022 07:17	14/08/2022 07:18	0.0200	51	Falla en Línea	1.71	28.5	B&D
44-4-80	14/08/2022 08:09	14/08/2022 16:37	8.4700	MANUAL	Mantenimiento Programado	0.42	16791.29	CLESA
45-2-82	14/08/2022 10:35	14/08/2022 10:37	0.0300	MANUAL	Solicitud de Distribuidor	1.65	55	B&D
49-4-82	14/08/2022 20:18	14/08/2022 20:19	0.0200	51	Falla en Línea	16.97	282.83	EEO
49-4-81	14/08/2022 20:58	14/08/2022 20:59	0.0200	51	Falla en Línea	8.59	143.17	EEO
38-4-81	15/08/2022 07:01	15/08/2022 07:03	0.0300	51	Falla en Línea	10.02	334	CAESS
40-4-81	15/08/2022 08:57	15/08/2022 08:58	0.0200	51, 59N	Falla en Línea	14.68	244.67	DEUSEM
49-4-82	15/08/2022 19:57	15/08/2022 19:58	0.0200	51	Falla en Línea	18.5	308.33	EEO
49-4-82	15/08/2022 20:32	15/08/2022 20:34	0.0300	51	Falla en Línea	17.02	567.33	EEO
49-4-82	15/08/2022 20:37	15/08/2022 20:38	0.0200	51	Falla en Línea	10.4	173.33	EEO
41-4-82	16/08/2022 08:00	16/08/2022 08:03	0.0500	51, 59N	Falla en Línea	6.06	303	CLESA
50-4-82	16/08/2022 16:40	16/08/2022 16:41	0.0200	51	Falla en Línea	7.72	128.67	CLESA
50-4-81	16/08/2022 16:48	16/08/2022 16:50	0.0300	51	Falla en Línea	4.86	162	DELSUR
48-4-81	16/08/2022 16:54	16/08/2022 16:55	0.0200	51, 51NS	Falla en Línea	9.5	158.33	EDESAL
44-4-86	16/08/2022 16:56	16/08/2022 16:57	0.0200	NO INDICO	Falla en Línea	0	0	DELSUR
50-4-81	16/08/2022 17:10	16/08/2022 17:54	0.7300	51	Falla en Línea	0	0	DELSUR
50-4-81	16/08/2022 18:11	16/08/2022 19:13	1.0300	51	Falla en Línea	6	200	DELSUR
50-4-81	17/08/2022 20:49	17/08/2022 22:30	1.6800	MANUAL	Mantto. de Emergencia	0	0	ETESAL



Entrega	Fecha Hora Inicio	Fecha Hora Final	Duración [Horas]	Rele	Motivo	MW	KWh	Responsable
50-4-82	17/08/2022 20:53	17/08/2022 22:31	1.6300	MANUAL	Mantto. de Emergencia	0	0	ETESAL
50-4-83	17/08/2022 21:02	17/08/2022 22:32	1.5000	MANUAL	Mantto. de Emergencia	0	0	ETESAL
39-4-82	18/08/2022 04:54	18/08/2022 04:55	0.0200	59N	Falla en Línea	6.64	110.67	DELSUR
46-4-82	18/08/2022 08:14	18/08/2022 17:20	9.1000	MANUAL	Mantenimiento Programado	0	0	CAESS
32-4-82	18/08/2022 18:19	18/08/2022 18:21	0.0300	51	Falla en Línea	10.81	360.33	CAESS
35-4-84	18/08/2022 20:23	18/08/2022 20:24	0.0200	51, 59N	Falla en Línea	1.32	22	DELSUR
34-4-83	19/08/2022 07:07	19/08/2022 07:08	0.0200	51NS, 59N	Falla en Línea	11.88	198	EEO
49-4-82	20/08/2022 19:18	20/08/2022 19:19	0.0200	51	Falla en Línea	16.36	272.67	EEO
38-4-81	20/08/2022 19:53	20/08/2022 19:55	0.0300	51	Falla en Línea	13.05	435	CAESS
38-4-82	20/08/2022 20:21	20/08/2022 20:22	0.0200	51NS	Falla en Línea	4.87	81.17	DELSUR
38-4-81	20/08/2022 20:43	20/08/2022 20:44	0.0200	51NS	Falla en Línea	12.6	210	CAESS
50-4-82	20/08/2022 20:45	20/08/2022 20:47	0.0300	51	Falla en Línea	6.34	211.33	CLESA
44-4-82	20/08/2022 20:48	20/08/2022 20:49	0.0200	51NS	Falla en Línea	11.64	194	CLESA
38-4-81	20/08/2022 20:50	20/08/2022 20:52	0.0300	51NS	Falla en Línea	11.72	390.67	CAESS
35-4-85	20/08/2022 20:50	20/08/2022 20:55	0.0800	51	Falla en Línea	6	500	ANDA
47-4-81	20/08/2022 20:57	20/08/2022 20:58	0.0200	51, 59N	Falla en Línea	16.02	267	DELSUR
47-4-83	20/08/2022 21:08	20/08/2022 21:09	0.0200	51, 59N	Falla en Línea	7.31	121.83	DELSUR
47-4-81	20/08/2022 21:18	20/08/2022 21:19	0.0200	51, 59N	Falla en Línea	13.2	220	DELSUR
39-4-82	21/08/2022 02:27	21/08/2022 15:08	12.6800	MANUAL	Mantenimiento Programado	0	0	DELSUR
47-4-81	21/08/2022 09:39	21/08/2022 09:40	0.0200	51NS, 59N	Falla en Línea	13.28	221.33	DELSUR
34-4-81	21/08/2022 15:59	21/08/2022 16:00	0.0200	51	Falla en Línea	9.92	165.33	EEO
44-4-81	21/08/2022 18:22	21/08/2022 18:24	0.0300	51NS	Falla en Línea	14.73	491	DELSUR
44-4-82	21/08/2022 18:22	21/08/2022 18:23	0.0200	51, 51NS	Falla en Línea	11.72	195.33	CLESA
44-4-81	21/08/2022 18:27	21/08/2022 18:28	0.0200	51NS	Falla en Línea	9.02	150.33	DELSUR
44-4-82	21/08/2022 18:27	21/08/2022 18:28	0.0200	51, 51NS	Falla en Línea	7.85	130.83	CLESA
17-4-81	21/08/2022 19:05	21/08/2022 19:06	0.0200	51, 59N	Falla en Línea	8.38	139.67	CAESS
44-4-82	21/08/2022 19:40	21/08/2022 19:43	0.0500	51, 51NS	Falla en Línea	10.43	521.5	CLESA
44-4-81	21/08/2022 19:40	21/08/2022 19:41	0.0200	51NS	Falla en Línea	13.67	227.83	DELSUR
35-4-83	21/08/2022 19:57	21/08/2022 19:58	0.0200	51, 59N	Falla en Línea	13.2	220	CLESA
41-4-82	21/08/2022 20:25	21/08/2022 20:27	0.0300	59N	Falla en Línea	9.91	330.33	CLESA
41-4-82	22/08/2022 12:34	22/08/2022 12:35	0.0200	MANUAL	Solicitud de Distribuidor	0	0	CLESA
49-4-82	22/08/2022 21:05	22/08/2022 21:06	0.0200	51	Falla en Línea	17.45	290.83	EEO
13-3-84	23/08/2022 02:31	23/08/2022 02:32	0.0200	51	Falla en Línea	2.14	35.67	CLESA
38-4-81	23/08/2022 16:13	23/08/2022 16:15	0.0300	51	Falla en Línea	15.47	515.67	CAESS
38-4-81	23/08/2022 16:36	23/08/2022 16:37	0.0200	51NS	Falla en Línea	14.97	249.5	CAESS
41-4-82	23/08/2022 18:38	23/08/2022 18:40	0.0300	59N	Falla por Terceros	12	400	CASSA
41-4-81	23/08/2022 18:38	23/08/2022 18:40	0.0300	59N	Falla por Terceros	12.63	421	CASSA
41-4-83	23/08/2022 18:39	23/08/2022 18:51	0.2000	59N	Falla en Línea	0.56	112	CASSA
47-4-81	24/08/2022 10:44	24/08/2022 15:46	5.0300	MANUAL	Mantto. de Emergencia	0	0	DELSUR
16-4-82	24/08/2022 11:05	24/08/2022 15:48	4.7200	MANUAL	Mantto. de Emergencia	0	0	CLESA
47-4-83	25/08/2022 01:18	25/08/2022 17:15	15.9500	MANUAL	Mantenimiento Programado	0	0	DELSUR
47-4-84	25/08/2022 01:35	25/08/2022 17:06	15.5200	MANUAL	Mantenimiento Programado	0	0	DELSUR
46-4-82	25/08/2022 07:56	25/08/2022 17:18	9.3700	MANUAL	Mantenimiento Programado	0	0	CAESS
45-2-82	26/08/2022 14:13	26/08/2022 14:15	0.0300	51	Falla en Línea	4.81	160.33	B&D
17-4-81	26/08/2022 19:17	26/08/2022 19:18	0.0200	51, 59N	Falla en Línea	7.97	132.83	CAESS
16-4-81	26/08/2022 20:59	26/08/2022 21:02	0.0500	50, 51, 59N	Falla en Línea	4.87	243.5	CLESA
35-4-85	26/08/2022 21:12	26/08/2022 22:43	1.5200	51, 59N	Falla en Línea	6.66	10101	ANDA
35-4-84	26/08/2022 21:12	26/08/2022 21:13	0.0200	51, 59N	Falla en Línea	0.95	15.83	DELSUR
48-4-81	26/08/2022 21:33	26/08/2022 21:34	0.0200	51, 51NS	Falla en Línea	11.71	195.17	EDESAL
35-4-84	26/08/2022 21:38	26/08/2022 21:39	0.0200	51	Falla en Línea	0.82	13.67	DELSUR
35-4-82	26/08/2022 21:49	26/08/2022 21:51	0.0300	51, 59N	Falla en Línea	11.42	380.67	CLESA
11-4-81	27/08/2022 22:16	27/08/2022 22:18	0.0300	50	Falla en Línea	5.41	180.33	CLESA



Entrega	Fecha Hora Inicio	Fecha Hora Final	Duración [Horas]	Rele	Motivo	MW	KWh	Responsable
35-4-85	27/08/2022 22:46	27/08/2022 22:53	0.1200	51	Falla en Línea	0	0	ANDA
16-4-82	27/08/2022 23:43	27/08/2022 23:44	0.0200	51, 59N	Falla en Línea	7.19	119.83	CLESA
11-4-84	29/08/2022 08:03	29/08/2022 17:43	9.6700	MANUAL	Mantenimiento Programado	0	0	CLESA
44-4-80	29/08/2022 13:51	29/08/2022 13:53	0.0300	51	Falla en Línea	10.66	355.33	CLESA
34-4-85	30/08/2022 08:08	30/08/2022 08:09	0.0200	51NS, 59N	Falla en Línea	5.13	85.5	EEO
32-4-83	30/08/2022 14:03	30/08/2022 14:11	0.1300	MANUAL	Cero Voltaje	8.93	942.66	ETESAL
32-4-82	30/08/2022 14:03	30/08/2022 14:10	0.1200	MANUAL	Cero Voltaje	9.47	1104.83	ETESAL
32-4-81	30/08/2022 14:03	30/08/2022 17:32	3.4800	51	Falla en Línea	8.38	7591.89	DELSUR
49-4-82	30/08/2022 16:39	30/08/2022 18:59	2.3300	51	Falla en Línea	14.15	1480.67	EEO
13-4-81	31/08/2022 13:38	31/08/2022 13:42	0.0700	81	Evento en el SER	9.83	655.33	AMM
11-4-81	31/08/2022 13:38	31/08/2022 13:40	0.0300	81	Evento en el SER	7.04	234.67	AMM
34-4-85	31/08/2022 13:38	31/08/2022 13:41	0.0500	81	Evento en el SER	5.29	264.5	AMM
13-3-84	31/08/2022 15:45	31/08/2022 15:46	0.0200	51	Falla en Línea	2.07	34.5	CLESA
47-4-81	31/08/2022 20:23	31/08/2022 20:24	0.0200	51NS, 59N	Falla en Línea	15.63	260.5	DELSUR



**Unidad de Transacciones, S.A. de C.V.**  
Administradora del mercado mayorista de electricidad de El Salvador

(503)2521-7300   
(503)2521-7301

[www.ut.com.sv](http://www.ut.com.sv) 

@UTSV\_informa 

Km. 12 ½ Carretera al Puerto de La Libertad, desvío a  
Nuevo Cuscatlán, Nuevo Cuscatlán, La Libertad. 